



Estado da Paraíba
Prefeitura Municipal de Cajazeirinhas
Comissão Permanente de Licitação

Edital de licitação - Tomada de Preços n°. 01/2019

EDITAL DA TOMADA DE PREÇOS N° 00001/2019

MODALIDADE: Tomada de Preços
TIPO DE LICITAÇÃO: Menor Preço
FORMA DE EXECUÇÃO: Indireta
REGIME DE EXECUÇÃO: Empreitada por Preço Unitário
DATA: 02/04/2019
HORÁRIO: 08:30 horas

A PREFEITURA MUNICIPAL DE CAJAZEIRINHAS, localizada na Rua Admílson Leite de Almeida, 80, Centro, CAJAZEIRINHAS – PB, torna público para conhecimento dos interessados que fará realizar licitação na modalidade de **Tomada de Preço**, para Contratação de empresa especializada para execução de serviço de construção de uma escola de 06 (seis) salas no município de Cajazeirinhas/PB, conforme descrito neste edital e seus anexos.

O procedimento licitatório obedecerá aos preceitos de direito público e, em especial, às disposições da Lei N°.8.666, de 21 de junho de 1993, e suas alterações, e suas alterações e subordinado às condições e exigências estabelecidas neste Edital e seus anexos.

A Comissão Permanente de Licitação da Prefeitura Municipal de Cajazeirinhas coordenará todas as fases do processo licitatório.

HORÁRIO, DATA E LOCAL PARA A DISPONIBILIZAÇÃO DO EDITAL E SEUS ANEXOS PARA ANÁLISE DOS INTERESSADOS:

O Edital e todos os seus Anexos estão disponíveis na internet <http://cajazeirinhas.pb.gov.br/licitacoes> e <https://tramita.tce.pb.gov.br/tramita/pages/main.jsf> na sala da Comissão Permanente de Licitação da Prefeitura, na Rua Admílson Leite de Almeida, 80, Centro, Cajazeirinhas – PB, podendo ser obtido em CD-ROM, de segunda a sexta-feira, das 08:00 às 12:00 horas.

Os envelopes contendo a documentação para habilitação e proposta de preços deverão ser entregues até o dia 02/04/2019, às 08:30 horas, na Comissão Permanente de Licitação da Prefeitura, na Rua Admílson Leite de Almeida, 80, Centro, Cajazeirinhas – PB.

Os licitantes interessados em participar do certame não necessitam encaminhar seus representantes legais para entregar os envelopes com a documentação e as propostas, assim como as declarações complementares fora dos envelopes, podendo, inclusive, encaminhá-los via Correio ou outro meio similar de entrega, atentando para a data e horário final para recebimento dos mesmos, constantes neste Edital. A correspondência deverá ser endereçada para a Comissão Permanente de Licitação da Prefeitura Municipal de Cajazeirinhas, localizada na Comissão Permanente de Licitação da Prefeitura, na Rua Admílson Leite de Almeida, 80, Centro, Cajazeirinhas – PB.

Nenhum outro envelope ou declaração complementar será recebido pela Comissão Permanente da Licitação da Prefeitura Municipal de Cajazeirinhas após data e horário estipulados neste Edital.

Rua Admílson Leite de Almeida, 80, Centro, CEP: 58.855-000 - Cajazeirinhas – PB.

E-mail: cpl.cajazeirinhas@gmail.com – Portal da Transparência: <http://www.cajazeirinhas.pb.gov.br>

CNPJ 01.612.687/0001-89

[PDF] Edital da Licitação. Doc. 20517/19. Data: 18/03/2019 17:22. Responsável: Geraldo de A. Cezario.
 Impresso por convidado em 07/08/2023 23:09. Validação: 701B.6395.2305.2909.89AC.142E.9BE3.FF48.



Estado da Paraíba
Prefeitura Municipal de Cajazeirinhas
Comissão Permanente de Licitação

Edital de licitação - Tomada de Preços n.º 01/2019

A Comissão Permanente de Licitação da Prefeitura Municipal de Cajazeirinhas não se responsabiliza, em hipótese alguma:

a) por envelopes enviados por via postal ou meio similar e que não estejam em poder da Comissão até a data e horário estipulados neste Edital.

b) por envelopes entregues em outro local, mesmo estando nas dependências da Prefeitura Municipal de Cajazeirinhas, e que não estejam em poder da comissão até a data, horário e local estipulados neste Edital

Os conjuntos de documentos relativos à habilitação e à proposta de preços deverão ser entregues separadamente, em envelopes fechados e lacrados, rubricados no fecho e identificados com o nome do licitante e contendo em suas partes externas e frontais, em caracteres destacados, os seguintes dizeres:

Envelope N° 01 – Habilitação

PREFEITURA MUNICIPAL DE CAJAZEIRINHAS-PB
 Comissão Permanente de Licitação da Prefeitura Municipal de
 Cajazeirinhas
 Tomada de Preços N° 00001/2019.
 Data e Hora: 02/04/2019, às 08:30 horas.
 Razão Social: (dispensado se o envelope for timbrado)

Envelope N° 02 – Proposta de Preços.

PREFEITURA MUNICIPAL DE CAJAZEIRINHAS-PB
 Comissão Permanente de Licitação da Prefeitura Municipal de
 Cajazeirinhas
 Tomada de Preços N° 00001/2019.
 Data e Hora: 02/04/2019, às 08:30 horas.
 Razão Social: (dispensado se o envelope for timbrado)

ABERTURA DOS ENVELOPES DE HABILITAÇÃO E PROPOSTAS (ENVELOPE N° 01 e 02)

Às 08:30 horas (horário local), do dia 02/04/2019, na sala Rua Admílson Leite de Almeida, 80, Centro, Cajazeirinhas – PB, terá início a sessão pública para abertura dos envelopes de habilitação e propostas, iniciando com a abertura dos envelopes contendo a documentação de habilitação.

Não havendo expediente ou ocorrendo qualquer fato superveniente que impeça a realização do certame na data marcada, a sessão será automaticamente transferida para o primeiro dia útil subsequente, no mesmo horário e local anteriormente estabelecidos, desde que não haja comunicação da Comissão Permanente de Licitação da Prefeitura Municipal de Cajazeirinhas em sentido contrário.

Rua Admílson Leite de Almeida, 80, Centro, CEP: 58.855-000 - Cajazeirinhas – PB.
E-mail: cpl.cajazeirinhas@gmail.com – Portal da Transparência: <http://www.cajazeirinhas.pb.gov.br>
CNPJ 01.612.687/0001-89

[PDF] Edital da Licitação. Doc. 20517/19. Data: 18/03/2019 17:22. Responsável: Geraldo de A. Cezario.
 Impresso por convidado em 07/08/2023 23:09. Validação: 701B.6395.2305.2909.89AC.142E.9BE3.FF48.



Estado da Paraíba
Prefeitura Municipal de Cajazeirinhas
Comissão Permanente de Licitação

Edital de licitação - Tomada de Preços n°. 01/2019

Caso não seja encerrada em tempo hábil a primeira sessão pública ou algum licitante entre com recurso na fase de habilitação, a comissão poderá alterar a data e o local da abertura dos envelopes de proposta, a comunicação será feita através do portal da Prefeitura <http://cajazeirinhas.pb.gov.br/licitacoes>.

1. DO OBJETO.

1.1. A presente Tomada de Preços tem por objeto Contratação de empresa especializada para execução de serviço de construção de uma escola de 06 (seis) salas no município de Cajazeirinhas/PB, conforme características descritas no edital e seus anexos.

2 DA DESPESA E DOS RECURSOS ORÇAMENTÁRIOS

2.1. A despesa com a contratação do serviço, estimada em R\$ 1.150.770,01, conforme orçamento estimativo disposto no Projeto Básico.

A dotação orçamentária para as despesas decorrentes da contratação correrá por conta de recursos consignados no orçamento da Prefeitura, referente ao exercício de 2019 e seguintes:

Recursos oriundos do Termo de Compromisso nº 201900044-1, celebrado entre o Ministério da Educação (MEC)/Fundação Nacional de Desenvolvimento da Educação (FNDE) e o Município de Cajazeirinhas/PB, a título de contrapartida:

05.00 – SECRETARIA DE EDUCAÇÃO

12.361.1021.1009 – Construção e Melhoria de Escolas do Ensino Fundamental

4.4.90.51.01.111 - OBRAS E INSTALAÇÕES

4.4.90.51.01.125 - OBRAS E INSTALAÇÕES

2.2 O valor acima exposto é o máximo que a Prefeitura Municipal de Cajazeirinhas se dispõe a pagar pela consecução do objeto desta licitação, fixado conforme orçamento estimativo disposto no Projeto Básico.

3. DA IMPUGNAÇÃO E PEDIDO DE INFORMAÇÕES SOBRE O EDITAL

3.1 Qualquer cidadão é parte legítima para impugnar falha ou irregularidade contida no Edital, devendo protocolar o pedido até 05 (cinco) dias úteis antes da data fixada para a abertura dos envelopes de habilitação. À Administração cabe julgar e responder à impugnação em até 03 (três) dias úteis, conforme o art. 41, parágrafos 1º e 2º da Lei 8.666/93.

3.2 Decairá do direito de impugnar os termos deste Edital perante esta Administração, o licitante que não o fizer até o segundo dia útil que anteceder a abertura dos envelopes de habilitação, pelas falhas ou irregularidades que viciariam este Edital, hipótese em que tal comunicação não terá efeito de recurso.

3.3 A impugnação interposta poderá ser realizada por petição protocolada na sala da Comissão Permanente de Licitação da Prefeitura Municipal de Cajazeirinhas localizada na sala Rua Admílson Leite de Almeida, 80, Centro, Cajazeirinhas – PB no horário de 08:00 às 12:00 horas (horário de local), de segunda a sexta-feira, em dias úteis.

Rua Admílson Leite de Almeida, 80, Centro, CEP: 58.855-000 - Cajazeirinhas – PB.

E-mail: cpl.cajazeirinhas@gmail.com – Portal da Transparência: <http://www.cajazeirinhas.pb.gov.br>

CNPJ 01.612.687/0001-89

[PDF] Edital da Licitação. Doc. 20517/19. Data: 18/03/2019 17:22. Responsável: Geraldo de A. Cezario.
 Impresso por convidado em 07/08/2023 23:09. Validação: 701B.6395.2305.2909.89AC.142E.9BE3.FF48.



Estado da Paraíba
Prefeitura Municipal de Cajazeirinhas
Comissão Permanente de Licitação

Edital de licitação - Tomada de Preços n°. 01/2019

3.4 A impugnação feita tempestivamente não impedirá o licitante de participar do processo licitatório até o trânsito em julgado da decisão a ela pertinente.

3.5 Não serão conhecidas as impugnações interpostas, vencidos os respectivos prazos legais.

3.6 Acolhida a impugnação contra o ato convocatório, será definida e publicada nova data para realização do certame.

3.7 A solicitação de esclarecimento a respeito de condições deste edital e de outros assuntos relacionados à presente licitação deverá ser efetuada pelas empresas interessadas em participar do certame, até o 2º (segundo) dia útil que anteceder a data estabelecida no preâmbulo deste instrumento convocatório para a reunião de recebimento e abertura dos envelopes “Habilitação”.

3.7.1 Em caso de dúvidas, relativamente ao Edital e seus anexos, a interessada deverá contatar a Comissão Permanente de Licitação da Prefeitura Municipal de Cajazeirinhas localizada na sala Rua Admílson Leite de Almeida, 80, Centro, Cajazeirinhas – PB, no horário de 08:00 às 12:00 horas (horário local), de segunda a sexta-feira, em dias úteis, ou por meio do endereço eletrônico cpl.cajazeirinhas@gmail.com para a obtenção de esclarecimentos que julgar necessários.

3.8 As respostas às impugnações e aos esclarecimentos prestados pela Comissão Permanente de Licitação da Prefeitura Municipal de Cajazeirinhas aos interessados deverão ser autuadas no processo licitatório e estarem disponíveis para conhecimento público.

3.9 A Comissão Permanente de Licitação da Prefeitura Municipal de Cajazeirinhas colocará à disposição na Internet, no link <http://cajazeirinhas.pb.gov.br/>, através da publicação de notas, as solicitações de esclarecimentos e os pedidos de impugnação, com as respectivas respostas da Comissão Permanente de Licitação da Prefeitura de Cajazeirinhas, ficando sob responsabilidade dos interessados acessá-lo para obtenção de informações e acompanhamento do processo.

3.9.1 As solicitações de esclarecimentos e os pedidos de impugnação, com as respectivas respostas da Comissão Permanente de Licitação da Prefeitura de Cajazeirinhas, também poderão ser comunicadas via e-mail cpl.cajazeirinhas@gmail.com às licitantes, aplicando-se igualmente os prazos dispostos no art. 41, parágrafos 1º e 2º da Lei 8.666/93.

3.10 As impugnações e pedidos de esclarecimentos não suspendem os prazos previstos no certame.

4. CONDIÇÕES DE PARTICIPAÇÃO.

4.1. CONDIÇÕES GERAIS

4.1.1. Poderão participar da presente licitação empresas do ramo pertinente ao objeto da licitação, legalmente estabelecidas no país, que, na fase de habilitação, comprovem possuir os requisitos de qualificação exigidos no presente edital para a execução de seu objeto.

Rua Admílson Leite de Almeida, 80, Centro, CEP: 58.855-000 - Cajazeirinhas – PB.

E-mail: cpl.cajazeirinhas@gmail.com – Portal da Transparência: <http://www.cajazeirinhas.pb.gov.br>

CNPJ 01.612.687/0001-89

[PDF] Edital da Licitação. Doc. 20517/19. Data: 18/03/2019 17:22. Responsável: Geraldo de A. Cezario.
 Impresso por convidado em 07/08/2023 23:09. Validação: 701B.6395.2305.2909.89AC.142E.9BE3.FF48.



Estado da Paraíba
Prefeitura Municipal de Cajazeirinhas
Comissão Permanente de Licitação

Edital de licitação - Tomada de Preços n°. 01/2019

4.2. Não poderão participar desta licitação:

4.2.1. Empresas sob processo de falência;

4.2.2. Empresas reunidas sob a forma de consórcio ou quaisquer outras modalidades de associação;

4.2.3. Empresas que, na data designada para a apresentação da documentação e da proposta, estejam suspensas de participar de licitações e/ou impedidas de contratar com Prefeitura de Cajazeirinhas, ou tenham sido declaradas inidôneas por qualquer órgão da Administração Pública, e que ainda não tenham sido reabilitadas;

4.2.4. O autor do projeto, básico ou executivo, pessoa física ou jurídica;

4.2.5. Empresa isoladamente ou em consórcio, responsável pela elaboração do projeto básico ou executivo ou da qual o autor do projeto seja dirigente, acionista ou detentor de mais de 5% (cinco por cento) do capital com direito a voto ou controlador, responsável técnico ou subcontratado;

4.2.6. Servidor ou dirigente da Prefeitura de Cajazeirinhas contratante ou responsável pela licitação.

4.3. Os documentos necessários à habilitação poderão ser apresentados em original, cópia autenticada em cartório competente, por publicação em órgão da imprensa oficial ou por cópias, desde que sejam apresentados os originais, até 24 (vinte e quatro) horas antes do ato de abertura do Envelope Nº 1, para autenticação pela Comissão Permanente de Licitação da Prefeitura Municipal de Cajazeirinhas – PB.

5. DO CREDENCIAMENTO.

5.1. Cada licitante far-se-á representar perante a Comissão Permanente de Licitação da Prefeitura Municipal de Cajazeirinhas por apenas uma pessoa, admitindo-se como representante o diretor, ou sócio com poderes de gerência ou pessoa habilitada por meio de procuração ou credenciamento, com firma reconhecida em cartório.

5.2. A instituição de representante perante a Comissão Permanente de Licitação da Prefeitura Municipal de Cajazeirinhas será realizada no ato da entrega do envelope de habilitação Nº 1, no local, data e horário indicados no preâmbulo deste Edital, ocasião em que o representante se identificará perante a Comissão, entregando-lhe cópia autenticada da Carteira de Identidade e dos documentos mencionados nos subitens 5.3 ou 5.4, os quais serão analisados pela Comissão antes do início da sessão de abertura.

5.3. Quando o representante for diretor ou sócio com poderes de gerência, deverá apresentar à Comissão Permanente de Licitação da Prefeitura Municipal de Cajazeirinhas, cópia autenticada ou original do contrato social ou ata de assembléia geral da empresa licitante, a fim de comprovar a sua qualidade de representante legal.

5.4. Quando o representante for pessoa habilitada por meio de procuração ou credenciamento, deverá entregar à Comissão cópia autenticada da Carteira de Identidade, bem como do documento de credenciamento ou do instrumento particular de procuração outorgado pela empresa licitante, com firma reconhecida e com a previsão de outorga de amplos poderes de representação, inclusive com poderes para interposição e desistência de recurso e para o recebimento de intimações, devendo constar o endereço para envio das intimações e devendo o subscritor da procuração estar devidamente identificado, acompanhada do correspondente instrumento de constituição da empresa, quando for o caso, que comprove os poderes do mandante para a outorga, conforme ANEXO I.

Rua Admilson Leite de Almeida, 80, Centro, CEP: 58.855-000 - Cajazeirinhas – PB.

E-mail: cpl.cajazeirinhas@gmail.com – Portal da Transparência: <http://www.cajazeirinhas.pb.gov.br>

CNPJ 01.612.687/0001-89

[PDF] Edital da Licitação. Doc. 20517/19. Data: 18/03/2019 17:22. Responsável: Geraldo de A. Cezario.
 Impresso por convidado em 07/08/2023 23:09. Validação: 701B.6395.2305.2909.89AC.142E.9BE3.FF48.



Estado da Paraíba
Prefeitura Municipal de Cajazeirinhas
Comissão Permanente de Licitação

Edital de licitação - Tomada de Preços nº. 01/2019

5.5. A não apresentação ou incorreção dos documentos mencionados nos subitens 5.2, 5.3 e 5.4 não inabilitará a licitante, mas impedirá o representante de se manifestar e de responder pela empresa.

6. DO ENVELOPE Nº. 01 – DOCUMENTAÇÃO DE HABILITAÇÃO.

6.1. Relativamente à habilitação jurídica da licitante:

- a) Cópia de CPF e RG de todos os sócios da licitante;
- b) prova de registro comercial, no caso de empresa individual;
- c) ato constitutivo, estatuto ou contrato social em vigor e suas alterações, devidamente registrado na Junta Comercial, em se tratando de sociedades comerciais;
- d) ato constitutivo devidamente registrado no cartório do Registro Civil de Pessoas Jurídicas tratando-se de sociedades civis, acompanhado de prova da diretoria em exercício;
- e) decreto de autorização e ato de registro ou autorização para funcionamento expedido pelo órgão competente, tratando-se de empresa ou sociedade estrangeira em funcionamento no país, quando a atividade assim o exigir.

6.2. Relativamente à regularidade fiscal e trabalhista da licitante:

- a) Prova de inscrição no Cadastro Nacional de Pessoas Jurídicas do Ministério da Fazenda (CNPJ);
- b) Prova de Inscrição no Cadastro de Contribuintes Estadual e/ou Municipal (Alvará de funcionamento da licitante), se houver, relativo ao domicílio ou sede da licitante, pertinente ao seu ramo de atividade e compatível com o objeto contratual;
- c) Prova de quitação com a Fazenda Federal (Tributos Federais e à Dívida Ativa da União, abrangendo inclusive as contribuições sociais previstas nas alíneas “a” e “d” do parágrafo único do art. 11 da Lei nº 8.212/91), Estadual e Municipal de acordo com o disposto no art. 29, inciso III, da Lei nº. 8.666/93, dentro do prazo de validade;
- d) Certificado de Regularidade do FGTS, expedido pela Caixa Econômica Federal, conforme alínea “a” do art. 27 da Lei nº. 8.036/90, devidamente atualizado;
- e) Prova de inexistência de débitos inadimplidos perante a Justiça do Trabalho, mediante a apresentação de Certidão Negativa de Débitos Trabalhistas CNDT, nos termos do Título VII-A da Consolidação das Leis do Trabalho, aprovada pelo Decreto-Lei nº 5.452, de 1º de maio de 1943.

6.3. Relativamente à qualificação econômico-financeira da licitante:

- a) Certidão Negativa de falência ou concordata, expedida pelo órgão competente. Caso a certidão seja emitida eletronicamente, esta terá validade de 30 (trinta) dias, contados a partir da data de sua emissão, nos termos do Art. 1º, § 1º da Resolução nº 17, de 20 de outubro de 2010;

Rua Admílson Leite de Almeida, 80, Centro, CEP: 58.855-000 - Cajazeirinhas – PB.

E-mail: cpl.cajazeirinhas@gmail.com – Portal da Transparência: <http://www.cajazeirinhas.pb.gov.br>

CNPJ 01.612.687/0001-89

[PDF] Edital da Licitação. Doc. 20517/19. Data: 18/03/2019 17:22. Responsável: Geraldo de A. Cezario.
 Impresso por convidado em 07/08/2023 23:09. Validação: 701B.6395.2305.2909.89AC.142E.9BE3.FF48.



Estado da Paraíba
Prefeitura Municipal de Cajazeirinhas
Comissão Permanente de Licitação

Edital de licitação - Tomada de Preços n°. 01/2019

b) Balanço do último Exercício Financeiro da empresa licitante, **transcrito e devidamente registrado na Junta Comercial**, apresentado na forma da Lei, ou seja, mediante publicação do diário oficial, em jornal ou por registro ou autenticação de cópia ou fotocópia do original ou do livro diário do domicílio da licitante que comprovem a boa situação financeira da empresa, vedada a sua substituição por balancetes ou balanços provisórios, podendo ser atualizados por índices oficiais, quando encerrados há mais de 03 (três) meses da data da apresentação da proposta, tomando como base a variação ocorrida no período do Índice Geral de Preços – Disponibilidade Interna – IGP – DI, publicado pela Fundação Getúlio Vargas. O Balanço deverá ser apresentado de acordo com a Lei Federal nº 11.638 de 28 de Dezembro de 2007 e a Resolução CFC nº 1.255/09, com as seguintes demonstrações contábeis¹:

- b.1) Termo de abertura e do encerramento com a devida Chancela da Junta Comercial;
- b.2) Demonstração do Resultado do Exercício – DRE;
- b.3) Demonstração de Lucros ou Prejuízos Acumulados – DLPA ou Demonstração das Mutações do Patrimônio Líquido - DMPL;
- b.4) Notas explicativas das Demonstrações Contábeis;
- b.5) Demonstração do Fluxo de Caixa – DFC.

c) As empresas constituídas no exercício em curso deverão apresentar cópia do balanço de abertura ou cópia do livro diário contendo o balanço de abertura, inclusive com os termos de abertura e encerramento;

d) O balanço deverá apresentar os seguintes índices: ILC (Índice de liquidez Corrente) ILG (Índice de Liquidez Geral), SG (Solvência Geral): iguais ou maiores que 1(um), os quais serão verificados através da seguinte fórmulas:

Índice de Liquidez Corrente (LC)

$$LC = \frac{\text{Ativo Circulante}}{\text{Passivo Circulante}}$$

Índice de Liquidez Geral (LG)

$$LG = \frac{\text{Ativo Circulante} + \text{Realizável a Longo Prazo}}{\text{Passivo Circulante} + \text{Exigível a Longo Prazo}}$$

Índice de Solvência Geral (SG)

$$SG = \frac{\text{Ativo Total}}{\text{Passivo Circulante} + \text{Exigível a Longo Prazo}}$$

e) A comprovação dos índices referidos no item “d”, deverão se basear nas informações constantes nos documentos listados no item “b ou “c”, constituindo obrigação exclusiva do licitante a apresentação dos cálculos de forma objetiva, conforme o ANEXO X – APRESENTAÇÃO DE ÍNDICES CONTÁBEIS (MODELO).

¹ O licitante declarado microempresa e empresa de pequeno porte poderão apresentar seu balanço patrimonial e demonstrações contábeis na forma da lei Resolução CFC nº 1.418/2012, item 26 do ITG 1000 – Modelo Contábil para Microempresa e Empresa de Pequeno Porte.

Rua Admilson Leite de Almeida, 80, Centro, CEP: 58.855-000 - Cajazeirinhas – PB.

E-mail: cpl.cajazeirinhas@gmail.com – Portal da Transparência: <http://www.cajazeirinhas.pb.gov.br>

CNPJ 01.612.687/0001-89



Estado da Paraíba
Prefeitura Municipal de Cajazeirinhas
Comissão Permanente de Licitação

Edital de licitação - Tomada de Preços n°. 01/2019

f) comprovação de garantia de participação na presente licitação, mediante caução em dinheiro² ou títulos da dívida pública³, seguro garantia ou fiança bancária no valor de R\$ 11.507,70 (onze mil, quinhentos e sete reais e setenta centavos), nos termos Art. 31, III, 8.666/93, devendo ser apresentado dentro do envelope de habilitação.

SUMULA 275

Para fins de qualificação econômico-financeira, a Administração pode exigir das licitantes, de forma não cumulativa, capital social mínimo, patrimônio líquido mínimo ou garantias que assegurem o adimplemento do contrato a ser celebrado, no caso de compras para entrega futura e de execução de obras e serviços.

Fundamento Legal

– Lei n° 8.666/1993, art. 31, § 2°.

6.4. Relativamente à qualificação Técnica da licitante:

a) Certidão de Registro de Pessoa Jurídica, expedido pelo CREA ou pelo CAU, na qual conste no quadro de responsáveis técnicos, pelo menos 01 (um) técnico profissional de nível superior habilitado na área engenharia civil ou arquitetura.

b) Comprovação da licitante de possuir em seu quadro permanente, na data prevista para entrega da proposta, profissional de nível superior habilitado na(s) área(s) referida(s) na alínea “a” acima, detentor de atestados de responsabilidade técnica, devidamente registrados no CREA e/ou CAU da região onde os serviços foram executados, acompanhado(s) da(s) respectiva (s) Certidão (ões) de Acervo Técnico – CAT, que comprove(m) ter executado os serviços de características semelhantes, limitadas exclusivamente às parcelas de maior relevância e valor significativo do objeto da licitação, adiante descritas.

b.1) As parcelas de maior relevância e de valor significativo mencionadas referentes a capacitação técnico-profissional, conforme Parecer Técnico do Setor de Engenharia, são:

Parcelas de maior relevância técnica
Laje pré-moldada para forro
Alvenaria de vedação de 1/2 vez em tijolos cerâmicos.
Trama de madeira composta por ripas, caibros e terças para telhados de mais que 2 águas para telha cerâmica
Emboço, com argamassa traço - 1:2:9 (cimento / cal / areia), espessura 2 cm

d) O(s) atestado(s) e/ou certidão(ões) fornecido(s) por pessoas jurídicas de direito público ou privado, somente será(ão) aceito(s) com a (s) respectiva(s) certidão(ões) do CREA, não sendo aceitas certificações através de carimbos;

² Cópia de depósito na conta bancária do município.

³ Os títulos da Dívida Pública devem atender as exigências legais do inciso I do Art. 56 da Lei 8.666/93 e estarem reconhecidamente válidos pelo Governo Federal, observando-se os Decretos-leis n° 263, de 28/02/1967 e n° 396, de 30/12/1968.



Estado da Paraíba
Prefeitura Municipal de Cajazeirinhas
Comissão Permanente de Licitação

Edital de licitação - Tomada de Preços n.º 01/2019

e) A comprovação do vínculo do(s) profissional(is) responsável(is) técnico(s) deverá ser efetuada mediante apresentação de um dos documentos a seguir indicados:

e.1) Empregado: Cópia da ficha ou livro de registro de empregado registrada na DRT ou, ainda, cópia da Carteira de Trabalho e Previdência Social;

e.2) Sócio: Contrato Social devidamente registrado no órgão competente;

e.3) Diretor: Cópia do Contrato Social, em se tratando de firma individual ou sociedade limitada, ou cópia da ata de eleição devidamente publicada na imprensa, em se tratando de sociedade por ações;

e.4) Cópia de contrato de prestação de serviços entre o profissional e a empresa, que comprova sua relação de trabalho no quadro da licitante, nos termos da jurisprudência do Tribunal de Contas da União (Acórdãos n.º 80/2010, 1043/2010 e 3095/2010-P);

e.5) Cópia da Certidão expedida pelo CREA da Sede ou Filial da licitante onde consta o registro do profissional, com indicação do(s) Responsável(eis) Técnico(s).

f) Para a comprovação de execução de obra ou serviços similares, limitadas às parcelas discriminadas nas alíneas "b" e "c" acima, poderão ser apresentados um ou mais atestados, desde que comprove(m) trabalho de características semelhantes ao objeto da presente licitação;

g) O(s) profissional(is) indicado(s) pelo licitante para fins de comprovação da capacitação técnico-profissional de que trata o inciso I, do § 1º, artigo 30, da Lei nº 8.666/93, deverão participar da obra ou serviço objeto da licitação, admitindo-se a substituição por profissionais de experiência equivalente ou superior, desde que aprovado previamente pela Administração.

i) Apresentar relação de máquinas e equipamentos necessários para execução do objeto desta licitação, nos termos do § 6º do Art. 30 da Lei 8.666/93.

j) Declaração de vistoria assinado pelo servidor responsável, conforme modelo ANEXO II deste edital.

- A vistoria será acompanhada por servidor designado para esse fim, de segunda a sexta-feira, pela manhã das 08:00 às 12:00 horas, devendo o agendamento ser efetuado previamente pelo telefone (83) 3561-1021 ou pelo e-mail cpl.cajazeirinhas@gmail.com;

- O prazo para vistoria iniciar-se-á no dia útil seguinte ao da publicação do Edital, estendendo-se até o dia útil anterior à data prevista para abertura dos envelopes;

- Para a vistoria o licitante, ou o seu representante legal, deverá portar documento oficial com foto dentro do prazo de validade e documento expedido pelo(a) responsável legal da empresa comprovando sua habilitação para a realização da vistoria;

l) A vistoria não será obrigatória, devendo a empresa que decidir por não fazê-la, apresentar DECLARAÇÃO DE ABSTENÇÃO DE VISTORIA conforme modelo ANEXO III deste Edital

Rua Admílson Leite de Almeida, 80, Centro, CEP: 58.855-000 - Cajazeirinhas – PB.
E-mail: cpl.cajazeirinhas@gmail.com – Portal da Transparência: <http://www.cajazeirinhas.pb.gov.br>
CNPJ 01.612.687/0001-89

[PDF] Edital da Licitação. Doc. 20517/19. Data: 18/03/2019 17:22. Responsável: Geraldo de A. Cezario.
 Impresso por convidado em 07/08/2023 23:09. Validação: 701B.6395.2305.2909.89AC.142E.9BE3.FF48.



Estado da Paraíba
Prefeitura Municipal de Cajazeirinhas
Comissão Permanente de Licitação

Edital de licitação - Tomada de Preços n°. 01/2019

6.5. Relativamente à qualificação Complementar:

- a) Declaração da licitante, em cumprimento ao disposto no inciso XXXIII do artigo 7º da Constituição Federal, Lei Nº. 9.854/99 e no Decreto Nº. 4.358/2002, de que não emprega menor de 18 (dezoito) anos em trabalho noturno, perigoso ou insalubre e não emprega menor de 16 (dezesesseis) anos, salvo na condição de aprendiz, a partir de 14 (quatorze anos) – ANEXO IV;
- b) Declaração, sob as penalidades cabíveis, de inexistência de fato superveniente impeditivo da habilitação, conforme ANEXO V;
- c) Declaração de conhecimento dos projetos, conforme modelo constante no ANEXO VI deste Edital
- d) Declaração de que está ciente, concorda com as condições, bem como de que cumpre plenamente os requisitos de habilitação definidos e que sua proposta está em conformidade com as exigências deste Edital e seus anexos conforme modelo constante no ANEXO VII deste Edital.
- e) Declaração, devidamente assinada pelo representante legal da empresa, **bem como de seu responsável técnico⁴**, de Elaboração Independente de Proposta (§2º do art. 1º da Instrução Normativa nº. 2, de 16 de setembro de 2009, da Secretaria de Logística e Tecnologia da Informação – SLTI / Ministério do Planejamento), conforme ANEXO VIII deste ato convocatório;

6.6. Para fins de habilitação, será verificada a existência de registros impeditivos de contratação no Cadastro Nacional de Empresas Inidôneas e Suspensas/CGU, disponível no Portal Transparência (<http://www.portaltransparencia.gov.br>), em atenção ao art. 97, caput e parágrafo único, da Lei nº 8.666/1993, conforme Acórdão nº 1.793/2011 – Plenário do TCU, bem como será procedida consulta no Cadastro Nacional de Condenações Cíveis por Atos de Improbidade Administrativa, mantido pelo Conselho Nacional de Justiça (www.cnj.jus.br/improbidade_adm/consultar_requerido.php).

6.7. Os documentos necessários à habilitação poderão ser apresentados por qualquer processo de cópia autenticada em cartório ou publicados em órgão da imprensa oficial.

6.8. As Microempresas e Empresas de Pequeno Porte, beneficiadas pelo regime diferenciado e favorecido previsto na Lei Complementar nº 123/06, deverão entregar até à hora estabelecida para a abertura dos envelopes de Documentação de Habilitação a Declaração de Enquadramento como Empresa de Pequeno Porte, ou seja, no ato do credenciamento dos licitantes, conforme ANEXO XI do Edital.

6.8.1 Para efeitos desta Licitação, consideram-se Microempresas ou Empresas de Pequeno porte, respectivamente, as empresas que se enquadram nas definições do Inciso II do artigo 3º da Lei Complementar nº 123/06. Não se inclui no regime diferenciado e favorecido, para nenhum efeito legal, a pessoal jurídica incluída nas vedações estabelecidas no Parágrafo 4º do artigo 3º da Lei Complementar nº 123/06.

⁴ **A comissão poderá fazer diligência para verificar a veracidade da assinatura do Responsável Técnico, nos termos do Art. 43, §3º, da Lei 8.666/93, tendo em vista a suspeita que alguns empresários de construção civil têm falsificado a assinatura dos seus responsáveis técnicos.**

Rua Admílson Leite de Almeida, 80, Centro, CEP: 58.855-000 - Cajazeirinhas – PB.

E-mail: cpl.cajazeirinhas@gmail.com – Portal da Transparência: <http://www.cajazeirinhas.pb.gov.br>

CNPJ 01.612.687/0001-89

[PDF] Edital da Licitação. Doc. 20517/19. Data: 18/03/2019 17:22. Responsável: Geraldo de A. Cezario.
 Impresso por convidado em 07/08/2023 23:09. Validação: 701B.6395.2305.2909.89AC.142E.9BE3.FF48.



Estado da Paraíba
Prefeitura Municipal de Cajazeirinhas
Comissão Permanente de Licitação

Edital de licitação - Tomada de Preços nº. 01/2019

6.8.2. O licitante é responsável por solicitar seu desenquadramento da condição de microempresa ou empresa de pequeno porte quando houver ultrapassado o limite de faturamento estabelecido no art. 3º da Lei Complementar nº 123, de 2006, no ano fiscal anterior, sob pena de ser declarado inidôneo para licitar e contratar com a administração pública, sem prejuízo das demais sanções, caso usufrua ou tente usufruir indevidamente dos benefícios previstos nesta Lei.

6.8.3 O licitante deverá declarar, sob as penas da lei, de que cumpre os requisitos legais para a qualificação como microempresa ou empresa de pequeno porte, e que está apto a usufruir do tratamento favorecido estabelecido nos art. 42 ao art. 49 da Lei Complementar nº 123, de 2006, conforme ANEXO XI do Edital.

6.9. Toda e qualquer documentação emitida pela empresa deverá ser datada e assinada por seu representante legal, devidamente qualificado e comprovado.

7. DO ENVELOPE Nº 02 – PROPOSTA DE PREÇOS.

7.1. A proposta deverá ser apresentada em única via, de forma clara e detalhada, devidamente datada, assinada na última folha e rubricada nas demais pelo representante legal e pelo(s) seu(s) responsável(eis) técnico(s) da licitante, nos termos da Lei 5.194/66, atendendo as seguintes exigências:

- a) Os preços ofertados devem ser expressos em real (R\$), unitários e totais, com duas casas decimais, indicando o valor global da proposta, em algarismo e por extenso, e devem compreender todos os custos e despesas que, direta ou indiretamente decorra do cumprimento pleno e integral do objeto deste edital e seus anexos, tais como e sem se limitar a: materiais, equipamentos, ferramentas, instrumentos, despesas com deslocamentos, seguro, seguro de transporte e embalagem, salários, honorários, encargos sociais e trabalhistas, previdenciários e securitários, lucro, taxa de administração, tributos e impostos incidentes, ou outros encargos não explicitamente citados;
- b) Em caso de não incidência e/ou isenção de imposto, a licitante deverá indicar o documento legal que determine o benefício;
- c) Todos os preços da PROPOSTA devem ser apresentados como definitivos, não sendo aceitos quaisquer hipóteses que tornem os preços inconclusos, tais como indicação de preços estimados, reembolso de valores não discriminados na PROPOSTA ou menções de descontos ou acréscimos de preços ou quaisquer vantagens em relação à PROPOSTA de outra licitante;
- d) Os preços apresentados, considerando os descontos, se houver, deverão ser preços finais e não serão considerados alegações e pleitos das licitantes para majoração dos preços unitários e totais. Os descontos, quando houver, deverão estar inclusos nos preços unitários e totais propostos;
- e) Não poderá haver cotação parcial das quantidades contidas nas planilhas de quantitativas de serviços e preços unitários constante do ANEXO XIII deste edital;
- f) Apresentar planilha de quantitativos e preços unitários de conformidade com a planilha de quantitativos e preços fornecida. O seu conteúdo deverá ser impresso em única via, assinada pelo representante legal e pelo responsável técnico da empresa, de acordo com Lei 5.194/66 e Resolução nº 282 de 24 de agosto de 1983 do CONFEA/CREA, bem como Lei Federal nº 12.378, de 31 de dezembro de 2010 (Regulamenta o exercício da Arquitetura e Urbanismo-CAU/BR);

Rua Admilson Leite de Almeida, 80, Centro, CEP: 58.855-000 - Cajazeirinhas – PB.

E-mail: cpl.cajazeirinhas@gmail.com – Portal da Transparência: <http://www.cajazeirinhas.pb.gov.br>

CNPJ 01.612.687/0001-89

[PDF] Edital da Licitação. Doc. 20517/19. Data: 18/03/2019 17:22. Responsável: Geraldo de A. Cezario.
 Impresso por convidado em 07/08/2023 23:09. Validação: 701B.6395.2305.2909.89AC.142E.9BE3.FF48.



Estado da Paraíba
Prefeitura Municipal de Cajazeirinhas
Comissão Permanente de Licitação

Edital de licitação - Tomada de Preços n°. 01/2019

- g) Informar prazo de validade da proposta, o qual não deverá ser inferior a 60 (sessenta) dias consecutivos a contar da data de sua apresentação e o prazo de execução das obras de 180 (cento e oitenta) dias, a contar da emissão da Ordem de Serviço;
- h) Apresentar cronograma físico-financeiro, conforme ANEXO XIII, deste edital;
- i) Apresentar composição de preços unitários para todos os itens de serviços constantes na planilha de quantitativos e preços unitários⁵. Ao elaborar sua composição, a licitante deverá considerar os insumos e coeficientes de produtividade compatíveis com os serviços a executar;
- j) Apresentar composição detalhada de B.D.I. e Encargos Sociais utilizados na elaboração da composição dos preços unitários – Os tributos IRPJ e CSLL não deverão integrar o cálculo do BDI, nem tampouco a planilha de custo direto, nos termos da Súmula nº 254/2010 do Tribunal de Contas da União.

8. DA ABERTURA DOS ENVELOPES DE HABILITAÇÃO.

8.1. A Comissão, em sessão pública, no local, data e horário mencionados no preâmbulo deste Edital, procederá ao recebimento dos Envelopes 1 e 2, devendo ser abertos os de Nº 1, rubricada a documentação pelos representantes das empresas licitantes e Comissão Permanente der Licitação;

8.2. Da Sessão será lavrada ata circunstanciada, assinada pelos LICITANTES presentes e pela Comissão;

8.3. O Envelope Nº 2, serão rubricados em seus lacres pelos representantes das empresas licitantes e pela CPL e recolhidos sob guarda da mesma.

8.4. O resultado da fase de habilitação será divulgado da mesma forma que ocorreu o aviso inicial, obedecendo-se rigorosamente os prazos recursais. Poderá a CPL marcar nesta mesma a data para abertura do Envelope Nº 2.

8.5. ABERTURA DOS ENVELOPES CONTENDO AS PROPOSTAS COMERCIAIS DOS LICITANTES HABILITADOS:

8.5.1. Concluída a fase de habilitação, a Comissão realizará, em Sessão Pública, a abertura do Envelope Nº 2 contendo as propostas comerciais dos licitantes habilitados, da qual se lavrará ata circunstanciada, a ser assinada pelos licitantes e pela Comissão, que conterà a lista das propostas recebidas e seus respectivos preços.

8.5.2. A empresa participante poderá ser representada, no procedimento licitatório, por procurador legalmente credenciado por procuração pública com fins específicos para o presente procedimento, cujo instrumento procuratório deverá ser apresentado no início da sessão de abertura dos envelopes, desde que apresentando o instrumento procuratório até o início da sessão de abertura dos envelopes.

8.5.3. O envelope contendo a proposta de preços do licitante inabilitado lhe será devolvido, fechado, mediante recibo, após a homologação da presente licitação, ou inutilizado se não procurado pelo proponente no prazo de 15 (quinze) dias consecutivos que se seguirem a essa data.

⁵ Os valores unitários constantes na Planilha Orçamentária (Planilha Máxima de Custos) devem ser apresentados de forma analítica, sendo assim demonstrada a sua composição unitária em planilhas específicas, explicando as incidências das leis sociais e BDI, em observância aos Acórdãos nºs 615/2004-2°C e 2.110/2008-P do Tribunal de Contas da União.

Rua Admílson Leite de Almeida, 80, Centro, CEP: 58.855-000 - Cajazeirinhas – PB.

E-mail: cpl.cajazeirinhas@gmail.com – Portal da Transparência: <http://www.cajazeirinhas.pb.gov.br>

CNPJ 01.612.687/0001-89



Estado da Paraíba
Prefeitura Municipal de Cajazeirinhas
Comissão Permanente de Licitação

Edital de licitação - Tomada de Preços n°. 01/2019

9. DO JULGAMENTO.

9.1. No julgamento das propostas classificadas, atendidas as condições prescritas neste edital, será adotado o critério de menor preço global, entendendo-se como tal o valor total da proposta, sendo a adjudicação efetuada a uma única empresa.

9.2. No caso de empate entre duas ou mais propostas, e após obedecido o disposto no § 2º do art. 3º da Lei 8.666/93 modificada pela Lei 8.883/94, o desempate se fará, obrigatoriamente, por sorteio, na reunião de abertura das propostas, ou em ato público, para o qual todos os licitantes serão convocados.

9.3. Caso exista algum fato que impeça a participação de algum licitante, previsto na legislação regente, ou o mesmo tenha sido declarado inidôneo para licitar ou contratar com a Administração Pública, este será desclassificado do certame, sem prejuízo das sanções legais cabíveis.

9.4. Serão desclassificadas ainda, as propostas:

a) que não atenderem às exigências do Edital;

b) apresentarem valores unitários e/ou global, superiores ao limite estabelecido, tendo-se como limite estabelecido o orçamento estimado do serviço, nos termos do art. 40, inc. X, c/c o art. 43, inc. IV da Lei nº 8.666/1993 e súmula nº 259/2010-TCU;

c) que apresentarem preços manifestamente inexequíveis, conforme § 1º do art. 48 da Lei Nº. 8.666/93;

d) que ofereçam preços ou vantagens baseadas nas ofertas dos demais licitantes.

9.4.1. Tem-se como limite estabelecido para a presente licitação o valor total estimado para a obra é de **R\$ 1.150.770,01 (um milhão, cento e cinquenta mil, setecentos e setenta reais e um centavo)**, conforme descrito nos Anexos do edital.

9.5. Na análise das propostas contendo erros irrelevantes, fica estabelecido que:

a) discrepâncias entre os preços unitários e totais, prevalecerão os unitários e, havendo discordância entre os preços em algarismos e por extenso, prevalecerá o valor por extenso;

b) erros de transcrição das quantidades do Projeto para a proposta: o produto será corrigido devidamente, mantendo-se como referência o preço unitário, corrigindo-se a quantidade e o preço total;

c) erro de multiplicação do preço unitário pela quantidade correspondente: será retificado, mantendo-se como referência o preço unitário e a quantidade, corrigindo-se o produto;

d) erro de adição: será retificado, conservando-se as parcelas corretas, corrigindo-se o resultado;

e) verificado em qualquer momento, até o término do contrato, incoerências ou divergências de qualquer natureza nas composições dos preços unitários dos serviços, será adotada a correção que resultar no menor valor.

9.6. O valor total da proposta será ajustado em conformidade com os procedimentos acima para correção de erros. O valor resultante constituirá o valor contratual. Se a licitante não aceitar as correções procedidas, sua proposta será rejeitada.

Rua Admilson Leite de Almeida, 80, Centro, CEP: 58.855-000 - Cajazeirinhas – PB.

E-mail: cpl.cajazeirinhas@gmail.com – Portal da Transparência: <http://www.cajazeirinhas.pb.gov.br>

CNPJ 01.612.687/0001-89

[PDF] Edital da Licitação. Doc. 20517/19. Data: 18/03/2019 17:22. Responsável: Geraldo de A. Cezario.
 Impresso por convidado em 07/08/2023 23:09. Validação: 701B.6395.2305.2909.89AC.142E.9BE3.FF48.



Estado da Paraíba
Prefeitura Municipal de Cajazeirinhas
Comissão Permanente de Licitação

Edital de licitação - Tomada de Preços n°. 01/2019

9.7. Com exceção das alterações, entrelinhas ou rasuras feitas pela Comissão, necessárias para corrigir erros cometidos pelos licitantes, não serão aceitas propostas contendo borrões, emendas ou rasuras.

9.8. Nesta licitação será assegurado, como critério de desempate, a preferência de contratação para as Microempresas e Empresas de Pequeno Porte, de acordo com o disposto na Lei Complementar Nº 123/06.

9.8.1. Entende-se por empate àquelas situações em que as propostas apresentadas pelas Microempresas ou Empresas de Pequeno Porte sejam iguais ou até 10% (dez por cento) superiores à proposta mais bem classificada.

9.8.2. Para efeito do disposto no subitem anterior, ocorrendo o empate, proceder-se-á da seguinte forma:

a) a Microempresa ou Empresa de Pequeno Porte mais bem classificada poderá apresentar proposta de preço inferior àquela considerada vencedora do certame, de acordo com os subitens abaixo, desde que tenha representante presente na sessão e o mesmo declare que se utiliza dessa prerrogativa. Na ausência de representante legal precluirá seu direito;

a.1) a nova proposta de preço, acompanhada dos respectivos anexos (Orçamento Detalhado, Cronograma Físico-financeiro e Composição Analítica do BDI) atualizados, deverá ser apresentada de acordo com o item 6.3 deste edital e num prazo de 2 (dois) dias úteis contados da resposta afirmativa da licitante, podendo ser prorrogado por igual período, mediante requerimento protocolado pelo licitante;

a.2) tendo sido apresentada nova proposta, nos termos da alínea anterior e esta sendo considerada válida, a PROPONENTE será declarada vencedora do certame.

b) não ocorrendo contratação da Microempresa ou Empresa de Pequeno Porte, na forma da alínea anterior, serão convocadas as remanescentes que porventura se enquadrem na hipótese da alínea “a” do subitem 8.8.2. deste edital, na ordem classificatória, para o exercício do mesmo direito;

c) no caso de equivalência dos valores apresentados pelas Microempresas ou Empresas de Pequeno Porte que se encontrem no intervalo estabelecido na alínea “a” do subitem 8.8.2. deste edital, será realizado sorteio entre elas para que se identifique aquela que poderá efetuar melhor oferta.

c.1) o sorteio será na própria sessão pública para julgamento das propostas e deverá ser feito com os nomes das licitantes empatadas sendo apostos em cédulas, sendo as mesmas colocadas em urna fechada, da qual será retirada apenas uma das cédulas, sendo esta a primeira classificada e assim retirando as cédulas sucessivamente até que se classifiquem todas as licitantes então empatadas;

c.2) o sorteio será realizado diante dos representantes credenciados e interessados presentes, a despeito das ausências das Microempresas ou Empresas de Pequeno Porte nele envolvidas.

d) Na hipótese da não contratação nos termos previstos no subitem 9.8.2. deste edital, o objeto licitado será adjudicado em favor da proposta originalmente vencedora do certame.

9.8.3. O disposto no subitem anterior somente se aplicará quando a melhor oferta inicial não tiver sido apresentada por Microempresa e Empresa de Pequeno Porte.

Rua Admilson Leite de Almeida, 80, Centro, CEP: 58.855-000 - Cajazeirinhas – PB.
E-mail: cpl.cajazeirinhas@gmail.com – Portal da Transparência: <http://www.cajazeirinhas.pb.gov.br>
CNPJ 01.612.687/0001-89

[PDF] Edital da Licitação. Doc. 20517/19. Data: 18/03/2019 17:22. Responsável: Geraldo de A. Cezario.
 Impresso por convidado em 07/08/2023 23:09. Validação: 701B.6395.2305.2909.89AC.142E.9BE3.FF48.



Estado da Paraíba
Prefeitura Municipal de Cajazeirinhas
Comissão Permanente de Licitação

Edital de licitação - Tomada de Preços nº. 01/2019

9.8.4. A CPL poderá suspender a reunião caso haja necessidade de análises minuciosas ou diligências para esclarecer algum fato, consoante dispõe o § 3º do artigo 43 da Lei Nº 8.666/93.

9.9. Será declarada vencedora desta licitação, a empresa que fornecer o MENOR PREÇO GLOBAL, sendo a classificação pela ordem crescente dos preços propostos.

9.10. Das reuniões, serão lavradas atas circunstanciadas nas quais constarão todas as ocorrências verificadas, devendo as mesmas serem assinadas pelos membros da Comissão e pelo representante de cada PROPONENTE participante.

9.11. Caso haja empate entre dois ou mais PROPONENTES, após obedecido o disposto no § 2º do artigo 43º da Lei nº 8.666/93 e alterações posteriores, a classificação se fará, obrigatoriamente, por sorteio, em ato público.

9.12. Publicado o resultado do julgamento da licitação, e depois de decididos os recursos eventualmente interpostos, ou decorrido o prazo recursal sem interposição, o julgamento da licitação será submetido ao Senhor Prefeito Municipal, para homologação e adjudicação.

10. DOS RECURSOS ADMINISTRATIVOS.

10.1. Das decisões tomadas pela Comissão Permanente de Licitação caberão recursos previstos no artigo 109, da Lei Nº. 8.666/93, interpostos no prazo de 05 (cinco) dias úteis, mediante petição datilografada/digitalizada e devidamente arrazoada, subscrita pelo representante da recorrente.

10.2. Os recursos serão dirigidos ao Prefeito, por intermédio da Comissão Permanente de Licitação que, poderá reconsiderar sua decisão, no prazo de 05 (cinco) dias úteis, ou, nesse mesmo prazo, fazê-los subir devidamente informados, devendo neste caso, a decisão ser proferida dentro do prazo de 5 (cinco) dias úteis, contado do recebimento do recurso.

10.3. Os recursos deverão ser protocolados no Setor de Licitação da Prefeitura, localizado na Rua Admílson Leite de Almeida, 80 – Centro – Cajazeirinhas – PB, no horário das 08:00 às 12:00 horas.

11. DAS CONDIÇÕES DE PAGAMENTO.

11.1. O pagamento será efetuado à empresa contratada no prazo de até 30 (trinta) dias corridos, de acordo com o Cronograma Físico-Financeiro, contado da data do atesto do Fiscal do contrato, aposto nos documentos de cobrança, e será feito por meio de Ordem Bancária e mediante crédito em conta-corrente no domicílio bancário informado na proposta de preços.

11.2. Os pagamentos corresponderão às medições mensais dos serviços executados relativos à obra, conforme preços unitários constantes da Planilha de Custos apresentada pela Contratada.

11.3. Não serão efetuados quaisquer pagamentos à licitante vencedora enquanto perdurar pendência de liquidação de obrigações em virtude de penalidades ou inadimplência contratual.

11.4. A liberação do pagamento ficará condicionada a regularidade fiscal e trabalhista junto aos órgãos fazendários, para verificação da situação da licitante vencedora em relação às condições de habilitação e qualificação exigidas na licitação, cujo resultado será impresso e juntado aos autos do processo.

Rua Admílson Leite de Almeida, 80, Centro, CEP: 58.855-000 - Cajazeirinhas – PB.
E-mail: cpl.cajazeirinhas@gmail.com – Portal da Transparência: <http://www.cajazeirinhas.pb.gov.br>
CNPJ 01.612.687/0001-89

[PDF] Edital da Licitação. Doc. 20517/19. Data: 18/03/2019 17:22. Responsável: Geraldo de A. Cezario.
 Impresso por convidado em 07/08/2023 23:09. Validação: 701B.6395.2305.2909.89AC.142E.9BE3.FF48.



Estado da Paraíba
Prefeitura Municipal de Cajazeirinhas
Comissão Permanente de Licitação

Edital de licitação - Tomada de Preços nº. 01/2019

11.5. O contratante pagará a (s) Nota (s) Fiscal (is) / Fatura (s) somente à licitante vencedora, vedada sua negociação com terceiros ou sua colocação em cobrança bancária.

11.6. A empresa licitante vencedora deverá fazer constar na Nota Fiscal / Fatura correspondente, emitida sem rasura, e em letra bem legível, o número de sua conta corrente, o nome do Banco e a respectiva Agência.

11.7. A Fiscalização da Prefeitura somente atestará a execução dos serviços e liberará a Nota Fiscal para pagamento, quando cumpridas, pela licitante vencedora, todas as condições pactuadas.

11.8. Havendo erro na Nota Fiscal ou circunstâncias que impeçam a liquidação da despesa, a mesma será devolvida e o pagamento ficará pendente até que a licitante vencedora providencie as medidas saneadoras. Nesta hipótese, o prazo para pagamento iniciar-se-á após a regularização da situação ou reapresentação de novo documento fiscal, não acarretando qualquer ônus para a Contratante.

12. DAS OBRIGAÇÕES DA CONTRATADA.

12.1. Executar os serviços de acordo com as especificações e prazos determinados no Memorial Descritivo e no Cronograma Físico-Financeiro constante do presente edital. Caso esta obrigação não seja cumprida dentro do prazo, a licitante vencedora ficará sujeita à multa estabelecida neste edital.

12.2. Manter a equipe executora dos serviços convenientemente uniformizada e com crachá de identificação.

12.3. Propiciar o acesso da fiscalização da Prefeitura aos locais onde se realizarão os serviços, para verificação do efetivo cumprimento das condições pactuadas.

12.3.1. A atuação da fiscalização da Prefeitura não exime a Contratada de sua total e exclusiva responsabilidade sobre a qualidade dos serviços.

12.4. Empregar boa técnica na execução dos serviços, com materiais de primeira qualidade, de acordo com o previsto no Projeto Básico.

12.5. Prestar manutenção da construção, durante o período de garantia, da seguinte forma:

12.5.1. Iniciar o atendimento em no máximo 1 (um) dia útil, considerando o horário de expediente da Prefeitura, contados da comunicação do(s) defeito(s) pela Contratante;

12.5.2. Concluir os serviços de manutenção no prazo máximo determinado pela Contratante;

12.5.3. Caso o atendimento do chamado e/ou a conclusão dos serviços de manutenção não sejam realizados dentro do prazo, a Contratada ficará sujeita à multa estabelecida neste edital.

12.6. Visando a administração dos serviços de manutenção, manter 01 (um) encarregado geral o qual deverá prestar os serviços em período integral.

12.7. Executar todos os serviços complementares julgados necessários para que o local tenha condições de uso satisfatório.

12.8. Corrigir e/ou refazer os serviços e substituir os materiais não aprovados pela fiscalização da Prefeitura, caso os mesmos não atendam às especificações constantes do Edital.

12.9. Fornecer, além dos materiais especificados e mão-de-obra especializada, todas as ferramentas necessárias, ficando responsável por sua guarda e transporte.

12.10. Cumprir as medidas de segurança, conforme legislação em vigor.

12.11. Usar uniformes e EPIs adequados à execução dos serviços.

12.12. Responsabilizar-se por quaisquer danos, ao patrimônio da Prefeitura, causados por seus funcionários em virtude da execução dos serviços.

12.13. Executar limpeza geral, ao final da execução dos serviços da construção, devendo o espaço ser entregue em perfeitas condições de ocupação e uso.

12.14. Substituir qualquer funcionário seu, por solicitação da fiscalização da Prefeitura, com presteza e eficiência.

Rua Admílson Leite de Almeida, 80, Centro, CEP: 58.855-000 - Cajazeirinhas – PB.

E-mail: cpl.cajazeirinhas@gmail.com – Portal da Transparência: <http://www.cajazeirinhas.pb.gov.br>

CNPJ 01.612.687/0001-89

[PDF] Edital da Licitação. Doc. 20517/19. Data: 18/03/2019 17:22. Responsável: Geraldo de A. Cezario.
 Impresso por convidado em 07/08/2023 23:09. Validação: 701B.6395.2305.2909.89AC.142E.9BE3.FF48.



Estado da Paraíba
Prefeitura Municipal de Cajazeirinhas
Comissão Permanente de Licitação

Edital de licitação - Tomada de Preços n°. 01/2019

12.15. Empregar, na execução dos serviços, apenas materiais de primeira qualidade, que obedecem às especificações, sob pena de impugnação destes pela fiscalização da Prefeitura.

12.16. Obedecer sempre às recomendações dos fabricantes na aplicação dos materiais industrializados e dos de emprego especial, pois caberá à licitante vencedora, em qualquer caso, a responsabilidade técnica e os ônus decorrentes de sua má aplicação.

12.17. Proceder à substituição, em 24 horas a partir da comunicação, de materiais, ferramentas ou equipamentos julgados pela Fiscalização da Prefeitura como deficientes para a execução dos serviços.

12.18. Entregar os locais objetos dos serviços de construção sem instalações provisórias e livres de entulhos ou quaisquer outros elementos que possam impedir a utilização imediata das unidades, devendo a licitante vencedora comunicar, por escrito, à Fiscalização da Prefeitura, a conclusão dos serviços, para que possa proceder à vistoria da obra com vistas à sua aceitação provisória. Todas as superfícies deverão estar impecavelmente limpas.

12.19. Recuperar áreas ou bens não incluídos no seu trabalho e deixá-los em seu estado original, caso venha, como resultado de suas operações, a prejudicá-los.

12.20. Responder pelas despesas relativas a encargos trabalhistas, de seguro de acidentes, impostos, contribuições previdenciárias e quaisquer outras que forem devidas, referentes aos serviços executados por seus empregados, uma vez que os mesmos não têm nenhum vínculo empregatício com a Prefeitura, nem responderá por ônus solidário nem de co-responsabilidade.

12.21. Responder, integralmente, por perdas e danos que vier a causar à Prefeitura ou a terceiros em razão de ação ou omissão, dolosa ou culposa, sua ou dos seus prepostos, independentemente de outras cominações contratuais ou legais a que estiver sujeita.

12.22. Manter, durante toda a execução do contrato, em compatibilidade com as obrigações assumidas, todas as condições de habilitação e qualificação para execução exigidas na licitação.

12.23. Outras obrigações constantes da minuta de contrato – anexo deste edital.

12.24. Manter a partir do primeiro dia do início da obra, organizado e atualizado, um sistema de controle diário, onde a referida Contratada registre:

12.24.1. As atividades desenvolvidas;

12.24.2. As ocorrências ou observações descritas de forma analítica.

12.25. A Prefeitura não aceitará, sob nenhum pretexto, a transferência de responsabilidade da licitante vencedora para outras entidades, sejam fabricantes, técnicos ou quaisquer outros.

12.26. É da responsabilidade da contratada a qualidade da obra, materiais e serviços executados ou fornecidos, inclusive a promoção de readequações, sempre que detectadas impropriedades que possam comprometer a consecução do objeto ajustado.

13. OBRIGAÇÕES DA CONTRATANTE.

13.1. A Prefeitura, após assinatura do contrato, compromete-se a:

13.1.1. Fornecer à Contratada os Projetos Executivos necessários ao cumprimento do objeto em licitação;

13.1.2. Permitir que os funcionários da Contratada possam ter acesso aos locais de execução dos serviços;

13.1.3. Acompanhar e fiscalizar a execução do Contrato através da setor de engenharia e Fiscal do contrato, especialmente designado, nos termos do art. 67 da Lei n.º 8.666/93;

13.1.4. Notificar por escrito a Contratada, a ocorrência de eventuais imperfeições no curso de execução dos serviços, fixando prazo para a sua correção;

13.1.5. Acompanhar e fiscalizar os serviços, efetuando as medições e pagamentos nas condições e preços pactuados;

13.1.6. Promover os pagamentos dentro do prazo estipulado para tal;

13.1.7. Fornecer atestados de capacidade técnica quando solicitado, desde que atendidas as obrigações contratuais;

13.1.8. Outras obrigações constantes da minuta de contrato - Anexo deste edital.

Rua Admílson Leite de Almeida, 80, Centro, CEP: 58.855-000 - Cajazeirinhas – PB.

E-mail: cpl.cajazeirinhas@gmail.com – Portal da Transparência: <http://www.cajazeirinhas.pb.gov.br>

CNPJ 01.612.687/0001-89

[PDF] Edital da Licitação. Doc. 20517/19. Data: 18/03/2019 17:22. Responsável: Geraldo de A. Cezario.
 Impresso por convidado em 07/08/2023 23:09. Validação: 701B.6395.2305.2909.89AC.142E.9BE3.FF48.



Estado da Paraíba
Prefeitura Municipal de Cajazeirinhas
Comissão Permanente de Licitação

Edital de licitação - Tomada de Preços n°. 01/2019

14. DAS SANÇÕES.

14.1. SANÇÕES ADMINISTRATIVAS:

14.1.1. Comete infração administrativa, o licitante/adjudicatário que:

- a) Não aceitar e/ou retirar a ordem de serviços, ou não assinar a minuta de contrato, quando convocado dentro do prazo de validade da proposta;
- b) Apresentar documentação falsa;
- c) Deixar de entregar os documentos exigidos no certame;
- d) Ensejar o retardamento da execução do objeto;
- e) Não manter a proposta;
- f) Cometer fraude fiscal;
- g) Comportar-se de modo inidôneo.

14.1.2. Considera-se comportamento inidôneo, entre outros, a declaração falsa quanto às condições de participação, quanto ao enquadramento como ME/EPP ou o conluio entre os licitantes, em qualquer momento da licitação.

14.1.3. O licitante/adjudicatário que cometer qualquer das infrações discriminadas no subitem 14.1 ficará sujeito, sem prejuízo da responsabilidade civil e criminal, às seguintes sanções:

- a) Advertência, nos casos de infrações leves, assim entendidas como aquelas que não causarem prejuízo ao Município;
- b) Multa de 20% (vinte por cento) sobre o valor da proposta comercial;
- c) Suspensão temporária de participação em licitação e impedimento de contratar com o Município, pelo prazo de até 02 (dois) anos;
- d) Declaração de inidoneidade para licitar e de contratar com a Administração Pública enquanto perdurarem os motivos determinantes da punição ou até que seja promovida a reabilitação perante a autoridade que aplicou a penalidade, que será concedida sempre que a(o) penalizada(o) ressarcir a Administração pelos prejuízos resultantes e após decorrido o prazo da sanção aplicada com base no subitem anterior.

14.1.4. A aplicação de qualquer das penalidades previstas realizar-se-á em processo administrativo que assegurará o contraditório e a ampla defesa ao licitante/adjudicatário.

14.1.5. A autoridade competente, na aplicação das sanções, levará em consideração a gravidade da conduta do infrator, o caráter educativo da pena, bem como o dano causado ao Município, observado o princípio da proporcionalidade.

14.1.6. As penalidades serão obrigatoriamente registradas no Cadastro de Fornecedores/Prestadores de serviços.

14.1.7. As sanções aqui previstas são independentes entre si, podendo ser aplicadas isoladas ou cumulativamente, sem prejuízo de outras medidas cabíveis.

14.1.8. Poderá ser descontado de pagamento eventualmente devido à empresas as multas contratuais que lhe tenham sido impostas por decisão administrativa definitiva.

14.1.9. Conforme disposto na Lei nº 12.846/2013, na esfera administrativa, serão aplicadas às pessoas jurídicas consideradas responsáveis pelos atos lesivos as seguintes sanções:

Rua Admílson Leite de Almeida, 80, Centro, CEP: 58.855-000 - Cajazeirinhas – PB.
E-mail: cpl.cajazeirinhas@gmail.com – Portal da Transparência: <http://www.cajazeirinhas.pb.gov.br>
CNPJ 01.612.687/0001-89

[PDF] Edital da Licitação. Doc. 20517/19. Data: 18/03/2019 17:22. Responsável: Geraldo de A. Cezario.
 Impresso por convidado em 07/08/2023 23:09. Validação: 701B.6395.2305.2909.89AC.142E.9BE3.FF48.



Estado da Paraíba
Prefeitura Municipal de Cajazeirinhas
Comissão Permanente de Licitação

Edital de licitação - Tomada de Preços n°. 01/2019

- a) multa, no valor de 0,1% (um décimo por cento) a 20% (vinte por cento) do faturamento bruto do último exercício anterior ao da instauração do processo administrativo, excluídos os tributos, a qual nunca será inferior à vantagem auferida, quando for possível a sua estimação; e
- b) publicação extraordinária da decisão condenatória.

14.1.10. As sanções serão aplicadas fundamentalmente, isolada ou cumulativamente, de acordo com as peculiaridades do caso concreto e com a gravidade e natureza das infrações.

14.1.11. A aplicação das sanções previstas no item 14.1.9. será precedida da manifestação jurídica elaborada pelo Setor Jurídico do Município.

14.1.12. A aplicação das sanções previstas no item 14.1.9. não exclui, em qualquer hipótese, a obrigação de reparação do dano causado.

14.1.13. Na hipótese da letra “a” do *caput*, previsto no item 14.1.9, caso não seja possível utilizar o critério do valor do faturamento bruto da pessoa jurídica, a multa será de R\$ 6.000,00 (seis mil reais) a R\$ 60.000.000,00 (sessenta milhões de reais).

14.1.14. A publicação extraordinária da decisão condenatória ocorrerá na forma de extrato de sentença, a expensas da pessoa jurídica, em meios de comunicação de grande circulação na área da prática ad infração e de atuação da pessoa jurídica ou, na sua falta, em publicação de circulação nacional, bem como por meio de afixação de edital, pelo prazo mínimo de 30 (trinta) dias, no próprio estabelecimento ou no local de exercício da atividade, de modo visível ao público, e no sítio eletrônico na rede mundial de computadores.

14.1.15. Constituem atos lesivos à administração pública todos aqueles praticados pelas pessoas jurídicas mencionadas no parágrafo único do art. 1º da Lei nº 12.846/13, que atentem contra o patrimônio público nacional, contra princípios da administração pública ou contra os compromissos internacionais assumidos pelo município, assim definidos:

- a) frustrar ou fraudar, mediante ajuste, combinação ou qualquer outro expediente, o caráter competitivo do procedimento licitatório público;
- b) impedir, perturbar ou fraudar a realização de qualquer ato de procedimento licitatório público;
- c) afastar ou procurar afastar licitante, por meio de fraude ou oferecimento de vantagem de qualquer tipo;
- d) fraudar licitação pública ou contrato dela decorrente;
- e) criar, de modo fraudulento ou irregular, pessoa jurídica para participar de licitação públicas ou celebrar contrato administrativo;
- f) obter vantagem ou benefício indevido, de modo fraudulento, de modificações ou prorrogações de contratos celebrados com a administração pública, sem autorização em lei, no ato convocatório da licitação pública ou nos respectivos instrumentos contratuais; ou
- g) manipular ou fraudar o equilíbrio econômico-financeiro dos contratos celebrados com a Administração Pública.

14.1.16. O Presidente da Comissão Permanente de Licitações poderá reconsiderar a punição aplicada, ou fazer subir o recurso à autoridade competente, devidamente informado, que decidirá pelo provimento ou não.

14.1.17. A licitante que injustificadamente e infundadamente se insurgir contra a decisão do Presidente da Comissão Permanente de Licitações ou da autoridade superior, quer através da interposição de recurso administrativo ou ação judicial fica, desde logo, ciente que, caso seja o seu pedido indeferido, será

Rua Admilson Leite de Almeida, 80, Centro, CEP: 58.855-000 - Cajazeirinhas – PB.

E-mail: cpl.cajazeirinhas@gmail.com – Portal da Transparência: <http://www.cajazeirinhas.pb.gov.br>

CNPJ 01.612.687/0001-89



Estado da Paraíba
Prefeitura Municipal de Cajazeirinhas
Comissão Permanente de Licitação

Edital de licitação - Tomada de Preços nº. 01/2019

acionada judicialmente para reparar danos causados ao Município, se ficar comprovado, através do devido processo legal, que sua ação teve caráter procrastinatório.

14.1.18. Pelo inadimplemento total ou parcial do Contrato, ou por imperícia, independentemente de rescisão, a CONTRATADA ficará sujeita as penalidades previstas na Cláusula Décima Quinta do ANEXO XXII - Minuta de Contrato.

14.2. DA CUMULAÇÃO DE SANÇÕES:

14.2.1. As sanções de descredenciamento do Cadastro de Fornecedores/Prestadores de serviços poderão ser aplicadas cumulativamente com a multa, facultada a defesa prévia, no prazo de cinco dias úteis, a contar da data de publicação na imprensa oficial.

15. DA HOMOLOGAÇÃO/ADJUDICAÇÃO.

15.1. Após a divulgação do resultado de julgamento das propostas e decorrido o prazo recursal previsto em lei, a presente licitação será adjudicada à empresa vencedora do certame, e homologação pela autoridade competente.

16. DO INÍCIO E DO PRAZO DE EXECUÇÃO DA OBRA.

16.1. A CONTRATADA deverá dar início à execução da obra no prazo máximo de 05 (cinco) dias úteis, contados da data de recebimento da Ordem de Início do Serviço.

16.2. O serviço objeto do presente Edital deverá ser executado de acordo com as especificações e condições estabelecidas no edital e seus Anexos, no prazo de 180 (cento e oitenta) dias, a contar da emissão da ordem de início dos serviços.

17. DOS ACRÉSCIMOS E SUPRESSÕES.

17.1. A quantidade inicialmente contratada poderá ser acrescida ou suprimida dentro dos limites previstos no parágrafo primeiro do artigo 65 da Lei nº 8.666/93, podendo a supressão exceder tal limite nos termos do parágrafo segundo, inciso II do mesmo artigo.

18. DA GARANTIA CONTRATUAL.

18.1. A licitante vencedora prestará garantia ao Contrato em valor correspondente a 5% (cinco) do seu valor global, no prazo de até 10 (dez) dias corridos da comunicação pela Prefeitura Municipal, a qual será devolvida após o término da vigência contratual, mediante solicitação por escrito, descontado, se for o caso, o valor das multas porventura aplicadas e descontadas desta garantia.

18.2. Caberá à licitante vencedora optar por uma das seguintes modalidades de garantia:

- a) Caução em dinheiro ou títulos da dívida pública;
- b) Seguro-Garantia;
- c) Fiança Bancária.

18.3. A Garantia, quando em dinheiro, será atualizada monetariamente.

Rua Admílson Leite de Almeida, 80, Centro, CEP: 58.855-000 - Cajazeirinhas – PB.
E-mail: cpl.cajazeirinhas@gmail.com – Portal da Transparência: <http://www.cajazeirinhas.pb.gov.br>
CNPJ 01.612.687/0001-89

[PDF] Edital da Licitação. Doc. 20517/19. Data: 18/03/2019 17:22. Responsável: Geraldo de A. Cezario.
 Impresso por convidado em 07/08/2023 23:09. Validação: 701B.6395.2305.2909.89AC.142E.9BE3.FF48.



Estado da Paraíba
Prefeitura Municipal de Cajazeirinhas
Comissão Permanente de Licitação

Edital de licitação - Tomada de Preços nº. 01/2019

19. DA CELEBRAÇÃO DO CONTRATO.

19.1. Homologada a licitação pela autoridade competente da Prefeitura, a empresa licitante vencedora do certame será convocada oficialmente para, no prazo máximo de 05 (cinco) dias úteis, a contar da data do recebimento da convocação, assinar o Contrato, sob pena de decair o direito à contratação, conforme preceitua o artigo 64 da Lei Nº. 8.666/93.

19.2. Conforme estabelece o § 2º do art. 64 da Lei Nº. 8.666/93, se a licitante vencedora recusar-se a assinar o contrato, injustificadamente, será convocado outro licitante, observada a ordem de classificação, para celebrar o contrato, e assim sucessivamente, sem prejuízo da aplicação das sanções cabíveis, observado o disposto no art. 81 da Lei Nº. 8.666/93.

20. DA VIGÊNCIA DO CONTRATO.

20.1. Prazo de vigência do contrato será até o final do exercício financeiro de 2019, contado a partir data da assinatura do contrato, podendo tal prazo ser prorrogado a critério e interesse da CONTRATANTE, até que seja concluída a obra, em caso de atraso devidamente justificado.

21. DO RECEBIMENTO DA OBRA.

21.1. O recebimento ocorrerá, conforme Art. 73, inciso I, alíneas a e b da Lei Nº. 8.666/93, nos seguintes termos:

a) Provisoriamente, pela Comissão responsável por seu acompanhamento e fiscalização, mediante termo circunstanciado, assinado pelas partes em até 15 (quinze) dias da comunicação escrita da Contratada.

b) Definitivamente, pela Comissão designada pela autoridade competente, mediante termo circunstanciado, assinado pelas partes após o decurso do prazo de observação, vistoria, estabelecido quando do recebimento provisório que comprove a adequação do objeto aos termos contratuais.

22. DA RESCISÃO.

22.1. No contrato se estabelecerá a rescisão independentemente da interpelação judicial, assegurada a CONTRATADA o contraditório e a ampla defesa, nos termos da Lei nº 8.666/93.

23. DA SUBCONTRATAÇÃO.

23.1. Sempre que for julgado conveniente, de acordo com a Fiscalização poderá a CONTRATADA, na execução do contrato, sem prejuízo das responsabilidades contratuais e legais, sub-contratar partes da obra, serviço ou fornecimento, devendo, no caso, os ajustes de sub-contratações, serem aprovados pelo órgão licitante, a CONTRATADA, entretanto, será responsável perante o órgão licitante pelos serviços dos sub-contratados, podendo, no caso de culpa destes, e se os interessados nas obras o exigirem, rescindir os respectivos ajustes, mediante aprovação da PREFEITURA.

24. DAS DISPOSIÇÕES GERAIS.

24.1. As licitantes deverão observar atentamente as normas deste Edital.

24.2 - A caução de participação descrita no item 6.3 “f” será devolvida aos licitantes, somente após a homologação do processo de licitação, podendo ser executada para pagamento de multa aplicada aos licitantes durante a realização do processo de licitação.

Rua Admílson Leite de Almeida, 80, Centro, CEP: 58.855-000 - Cajazeirinhas – PB.

E-mail: cpl.cajazeirinhas@gmail.com – Portal da Transparência: <http://www.cajazeirinhas.pb.gov.br>

CNPJ 01.612.687/0001-89

[PDF] Edital da Licitação. Doc. 20517/19. Data: 18/03/2019 17:22. Responsável: Geraldo de A. Cezario.
 Impresso por convidado em 07/08/2023 23:09. Validação: 701B.6395.2305.2909.89AC.142E.9BE3.FF48.



Estado da Paraíba
Prefeitura Municipal de Cajazeirinhas
Comissão Permanente de Licitação

Edital de licitação - Tomada de Preços nº. 01/2019

24.3. Fica assegurada a Comissão Permanente de Licitação da Prefeitura, no interesse da Administração, o direito de tomar as seguintes providências:

- a) alterar as condições deste Edital, divulgando novo prazo para abertura da licitação, exceto quando, inquestionavelmente, a alteração não afetar a formulação da proposta, na forma do Parágrafo 4º, Art. 21, da Lei 8.666/93, e alterações posteriores;
- b) adiar a data da abertura dos envelopes, divulgando a nova data marcada.

24.4. É facultada à Comissão Permanente de Licitação, em qualquer fase da licitação, a promoção de diligências destinada a esclarecer ou complementar a instrução do processo, vedada à inclusão posterior de documento ou informação que deveria constar originariamente da proposta.

24.5. A Prefeitura deverá anular, total ou parcialmente o certame, diante de constatada ilegalidade, ou revogá-lo diante das justificativas necessárias.

24.6. Os proponentes assumem todos os custos de preparação e apresentação de suas propostas e a Prefeitura não será, em nenhum caso, responsável por esses custos, independentemente da condução ou resultado do processo licitatório.

24.7. Os proponentes são responsáveis pela fidelidade e legitimidade das informações e dos documentos apresentados em qualquer fase da licitação.

24.8. Após apresentação da proposta, não caberá desistência, salvo por motivo justo decorrente de fato superveniente e aceito pela Comissão Permanente de Licitação.

24.9. Não havendo expediente ou ocorrendo qualquer fato superveniente que impeça a realização do certame na data marcada, a sessão será automaticamente transferida para o primeiro dia útil subsequente, no mesmo horário e local anteriormente estabelecidos, desde que não haja comunicação da Comissão em contrário.

24.10. Na contagem dos prazos estabelecidos neste Edital e seus anexos, excluir-se-á o dia do início e incluir-se-á o do vencimento. Só se iniciam e vencem os prazos em dias de expediente na Prefeitura, e considerar-se-ão os dias consecutivos, exceto quando for explicitamente disposto em contrário.

24.11. O desatendimento a exigências formais, não essenciais, não importará no afastamento do licitante, desde que sejam possíveis a aferição de sua qualificação e a exata compreensão da sua proposta, durante a realização da sessão pública da licitação.

24.12. Decorridos 60 (sessenta) dias da data da entrega das propostas de preços, sem convocação para contratação, ou pedido de prorrogação da validade, os licitantes ficarão liberados dos compromissos assumidos neste certame.

24.13. A homologação do resultado desta licitação não implicará direito à contratação.

24.14. A Prefeitura não se responsabilizará, em hipótese alguma, por quaisquer penalidades ou gravames futuros decorrentes de tributos indevidamente recolhidos ou erroneamente calculados por parte da licitante contratada, na forma do art. 71, da Lei nº 8.666/93.

24.15. A licitante é responsável pela fidelidade e legitimidade das informações e documentos apresentados em qualquer fase da licitação. Na hipótese de se constatar a imprecisão ou falsidade das

Rua Admílson Leite de Almeida, 80, Centro, CEP: 58.855-000 - Cajazeirinhas – PB.

E-mail: cpl.cajazeirinhas@gmail.com – Portal da Transparência: <http://www.cajazeirinhas.pb.gov.br>

CNPJ 01.612.687/0001-89

[PDF] Edital da Licitação. Doc. 20517/19. Data: 18/03/2019 17:22. Responsável: Geraldo de A. Cezario.
 Impresso por convidado em 07/08/2023 23:09. Validação: 701B.6395.2305.2909.89AC.142E.9BE3.FF48.



Estado da Paraíba
Prefeitura Municipal de Cajazeirinhas
Comissão Permanente de Licitação

Edital de licitação - Tomada de Preços n°. 01/2019

informações e/ou dos documentos apresentados pela licitante, poderá a Prefeitura, a qualquer tempo, desclassificá-la ou rescindir o contrato subscrito.

24.16. Aos casos omissos aplicar-se-ão as disposições constantes da legislação vigente que rege a matéria.

24.17 São partes integrantes deste Edital:

Anexo I – Modelo de Carta de credenciamento

Anexo II – Modelo de Declaração de Visita;

Anexo III – Modelo de Declaração de Abstenção de Vistoria

Anexo IV – Modelo da Declaração de Inexistência de Menor Trabalhador;

Anexo V - Modelo da Declaração de Inexistência de Fato Superveniente;

Anexo VI – Modelo de Declaração de Conhecimento dos Projetos

Anexo VII – Modelo da Declaração de Conhecimento do Edital;

Anexo VIII – Modelo de Declaração de Elaboração Independente de Proposta;

Anexo IX – Modelo da Proposta de Preços;

Anexo X – Apresentação de Índices Contábeis

Anexo XI – Minuta da Declaração de Micro-Empresa ou Empresa de Pequeno Porte.

Anexo XII – Minuta do Contrato;

Anexo XIII – Projeto Básico.

24.18. Para dirimir qualquer questão contratual relativa ao presente Edital, fica eleito o foro da Comarca de Pombal, Estado da Paraíba.

24.19. Maiores informações poderão ser obtidas junto à Comissão Permanente de Licitação, Prefeitura Municipal de Cajazeirinhas/PB, no horário das 08:00 às 12:00 horas, na Rua Admílson Leite de Almeida, 80 - Centro – Cajazeirinhas-PB.

Cajazeirinhas – PB, 12 de Março de 2019

Geraldo de Assis Cezário
Presidente da Comissão

Rua Admílson Leite de Almeida, 80, Centro, CEP: 58.855-000 - Cajazeirinhas – PB.
E-mail: cpl.cajazeirinhas@gmail.com – Portal da Transparência: <http://www.cajazeirinhas.pb.gov.br>
CNPJ 01.612.687/0001-89

[PDF] Edital da Licitação. Doc. 20517/19. Data: 18/03/2019 17:22. Responsável: Geraldo de A. Cezario.
 Impresso por convidado em 07/08/2023 23:09. Validação: 701B.6395.2305.2909.89AC.142E.9BE3.FF48.



Estado da Paraíba
Prefeitura Municipal de Cajazeirinhas
Comissão Permanente de Licitação

Edital de licitação - Tomada de Preços n°. 01/2019

ANEXO I - MODELO DE CARTA DE CREDENCIAMENTO

TOMADA DE PREÇOS Nº 01/2019

OBJETO: Contratação de empresa especializada de engenharia, para execução de serviço de construção de uma escola de 06 (seis) salas no município de Cajazeirinhas/PB

Por este instrumento particular credenciamos nosso(a) representante o(a) Sr(a).....portador(a) do CPF nº e carteira de identidade n.º..... expedida em .../.../..., por, estado civil a quem conferimos amplos e especiais poderes para fins e efeitos da licitação referente a TOMADA DE PREÇOS nº 01/2019, podendo o mesmo interpor recursos, renunciar o direito de recorrer, protestar, assinar documentos, entre eles as atas das sessões públicas de abertura e julgamento da licitação e tudo mais que se fizer necessário ao perfeito e fiel cumprimento deste mandato.

Município/UF, ___ de _____ de 2019.

 Nome e assinatura do representante legal da empresa

Firma reconhecida em Cartório.

USAR PAPEL COM TIMBRE DA EMPRESA

Rua Admílson Leite de Almeida, 80, Centro, CEP: 58.855-000 - Cajazeirinhas – PB.
E-mail: cpl.cajazeirinhas@gmail.com – Portal da Transparência: <http://www.cajazeirinhas.pb.gov.br>
CNPJ 01.612.687/0001-89

[PDF] Edital da Licitação. Doc. 20517/19. Data: 18/03/2019 17:22. Responsável: Geraldo de A. Cezario.
 Impresso por convidado em 07/08/2023 23:09. Validação: 701B.6395.2305.2909.89AC.142E.9BE3.FF48.



Estado da Paraíba
Prefeitura Municipal de Cajazeirinhas
Comissão Permanente de Licitação

Edital de licitação - Tomada de Preços n°. 01/2019

ANEXO II - MODELO DE DECLARAÇÃO DE VISITA

TOMADA DE PREÇOS N° 00001/2019

(Art. 30, III, da Lei 8.666/93)

OBRA: Contratação de empresa especializada de engenharia, para execução de serviço de construção de uma escola de 06 (seis) salas no município de Cajazeirinhas/PB.

A Prefeitura Municipal de Cajazeirinhas, órgão licitante, em cumprimento ao Art. 30, III, da Lei 8.666/93, atesta para fins de habilitação relativa a qualificação técnica no Tomada de Preços n°. 001/2019, que a empresa..... CNPJ, endereço....., representada pelo senhor, portador do CPF, endereço, recebeu projeto básico, memorial descrito e especificação técnica, visitou o local onde serão executados os serviços objeto desta licitação e tomou conhecimento de todas as informações técnicas relevantes, que possam influir direta ou indiretamente na elaboração da proposta de preços e na execução dos serviços do futuro contrato, estando ciente que não poderemos alegar o desconhecimento das condições e do grau de dificuldade existente como justificativa para se eximir das obrigações advindas da presente licitação.

São Francisco - PB, ____/____/2015.

 Secretaria de Infraestrutura Urbana e Rural

De Acordo

Em ____/____/____

 Responsável Técnico da Empresa

Rua Admílson Leite de Almeida, 80, Centro, CEP: 58.855-000 - Cajazeirinhas – PB.
E-mail: cpl.cajazeirinhas@gmail.com – Portal da Transparência: <http://www.cajazeirinhas.pb.gov.br>
CNPJ 01.612.687/0001-89

[PDF] Edital da Licitação. Doc. 20517/19. Data: 18/03/2019 17:22. Responsável: Geraldo de A. Cezario.
 Impresso por convidado em 07/08/2023 23:09. Validação: 701B.6395.2305.2909.89AC.142E.9BE3.FF48.



Estado da Paraíba
Prefeitura Municipal de Cajazeirinhas
Comissão Permanente de Licitação

Edital de licitação - Tomada de Preços n°. 01/2019

ANEXO III - MODELO DE DECLARAÇÃO DE ABSTENÇÃO DE VISTORIA

TOMADA DE PREÇOS Nº 01/2019

OBRA: Contratação de empresa especializada de engenharia, para execução de serviço de construção de uma escola de 06 (seis) salas no município de Cajazeirinhas/PB.

Declaramos, em atendimento ao previsto no Edital da Licitação TOMADA DE PREÇOS nº 01/2019, que, através do Sr(a) _____, portador(a) da CPF(MF) nº _____ e do RG nº _____ devidamente credenciado(a) por nossa empresa _____, CNPJ nº _____, não foi realizada vistoria no local previamente já que temos pleno conhecimento das condições e peculiaridades inerentes a obra destinada como objeto desta licitação, assumindo assim total responsabilidade por esse fato e não alegaremos posteriormente o desconhecimento de fatos evidentes à época da vistoria para solicitar qualquer alteração do valor do contrato que viermos a celebrar, caso a nossa empresa seja a vencedora.

Município/UF, _____ de _____ de 2019.

 Nome e assinatura

(Representante Legal da Empresa)

USAR PAPEL COM TIMBRE DA EMPRESA

Rua Admílson Leite de Almeida, 80, Centro, CEP: 58.855-000 - Cajazeirinhas – PB.
E-mail: cpl.cajazeirinhas@gmail.com – Portal da Transparência: <http://www.cajazeirinhas.pb.gov.br>
CNPJ 01.612.687/0001-89

[PDF] Edital da Licitação. Doc. 20517/19. Data: 18/03/2019 17:22. Responsável: Geraldo de A. Cezario.
 Impresso por convidado em 07/08/2023 23:09. Validação: 701B.6395.2305.2909.89AC.142E.9BE3.FF48.



Estado da Paraíba
Prefeitura Municipal de Cajazeirinhas
Comissão Permanente de Licitação

Edital de licitação - Tomada de Preços n°. 01/2019

ANEXO IV - MODELO DA DECLARAÇÃO DE INEXISTÊNCIA DE MENOR TRABALHADOR

TOMADA DE PREÇOS N° 00001/2019

OBRA: Contratação de empresa especializada de engenharia, para execução de serviço de construção de uma escola de 06 (seis) salas no município de Cajazeirinhas/PB.

_____ (razão social da empresa), CNPJ n° _____ (n° da inscrição), com sede _____ (endereço completo), por intermédio de seu representante legal, infra-assinado, DECLARA para fins do disposto do inciso V, art. 27 da Lei Federal 8.666/93, acrescido pela Lei Federal 9.854/99, que não emprega menor de 18 (dezoito) anos em trabalho noturno, perigoso ou insalubre e não emprega menor de 16 (dezesesseis) anos.

Ressalva: empregar menor, a partir de 14 (catorze) anos na condição de aprendiz:

- a) () Sim b) () Não

_____, ____ de _____ de 2019.

 (Assinatura do representante legal da empresa)
 CPF ou RG

USAR PAPEL COM TIMBRE DA EMPRESA



Estado da Paraíba
Prefeitura Municipal de Cajazeirinhas
Comissão Permanente de Licitação

Edital de licitação - Tomada de Preços n°. 01/2019

ANEXO V – MODELO DA DECLARAÇÃO DE INEXISTÊNCIA DE FATO SUPERVENIENTE

TOMADA DE PREÇOS N° 00001/2019

OBRA: Contratação de empresa especializada de engenharia, para execução de serviço de construção de uma escola de 06 (seis) salas no município de Cajazeirinhas/PB.

_____ (empresa), CNPJ n°
 , situada _____, declara, sob as penas da Lei, que inexistem fatos impeditivos a sua habilitação no presente certame, ciente da obrigatoriedade de declarar fatos supervenientes.

_____, ____ de 2019

 (Representante legal)

USAR PAPEL COM TIMBRE DA EMPRESA



Estado da Paraíba
Prefeitura Municipal de Cajazeirinhas
Comissão Permanente de Licitação

Edital de licitação - Tomada de Preços n°. 01/2019

ANEXO VI - MODELO DE DECLARAÇÃO DE CONHECIMENTO DOS PROJETOS

TOMADA DE PREÇOS Nº 01/2019

_____ (razão social da empresa), CNPJ nº _____ (nº da inscrição), com sede _____ (endereço completo), por intermédio de seu representante legal, infra-assinado, DECLARA para os fins de prova junto a Comissão Permanente de Licitação da Prefeitura Municipal de Cajazeirinhas, que tomei conhecimento de todos os detalhes constantes dos projetos de arquitetura e complementares da Obra e/ou Serviço destinado a Contratação de empresa especializada de engenharia, para execução de serviço de construção de uma escola de 06 (seis) salas no município de Cajazeirinhas/PB.

Município/UF, _____ de _____ 2019.

 Nome e assinatura do Representante da Empresa

USAR PAPEL COM TIMBRE DA EMPRESA



Estado da Paraíba
Prefeitura Municipal de Cajazeirinhas
Comissão Permanente de Licitação

Edital de licitação - Tomada de Preços n°. 01/2019

ANEXO VII – MINUTA DA DECLARAÇÃO DE CONHECIMENTO DO EDITAL

TOMADA DE PREÇOS N° 00001/2019

A empresa _____ (razão social), inscrito no CNPJ n° __. __. __/ __- __, por intermédio de seu representante legal o(a) Sr(a) _____, portador(a) do Documento de Identificação n° _____ órgão expedidor _____ e do CPF n° __. __. __- __, DECLARA, sob as penas da lei, que tem pleno conhecimento do edital do Tomada de Preços n°. 00001/2019, bem como submetemo-nos às condições nele estabelecidas, que está ciente, concorda com as condições, bem como de que cumpre plenamente os requisitos de habilitação definidos e que sua proposta está em conformidade com as exigências deste Edital e seus anexos.

(local e data) _____, ____ de _____ de 2019.

 (Assinatura do representante legal da empresa)
 CPF ou RG

USAR PAPEL COM TIMBRE DA EMPRESA



Estado da Paraíba
Prefeitura Municipal de Cajazeirinhas
Comissão Permanente de Licitação

Edital de licitação - Tomada de Preços n°. 01/2019

ANEXO VIII - - MODELO DE DECLARAÇÃO DE ELABORAÇÃO INDEPENDENTE DE PROPOSTA

TOMADA DE PREÇOS N° 00001/2019

(Identificação completa do representante da licitante), como representante devidamente constituído de (Identificação completa da licitante ou do Consórcio) doravante denominado (Licitante/Consórcio), para fins do disposto no item (completar) do Edital (completar com identificação do edital), declara, sob as penas da lei, em especial o art. 299 do Código Penal Brasileiro, que:

- (a) a proposta apresentada para participar da (identificação da licitação) foi elaborada de maneira independente (pelo Licitante/Consórcio), e o conteúdo da proposta não foi, no todo ou em parte, direta ou indiretamente, informado, discutido ou recebido de qualquer outro participante potencial ou de fato da (identificação da licitação), por qualquer meio ou por qualquer pessoa;
- (b) a intenção de apresentar a proposta elaborada para participar da (identificação da licitação) não foi informada, discutida ou recebida de qualquer outro participante potencial ou de fato da (identificação da licitação), por qualquer meio ou por qualquer pessoa;
- (c) que não tentou, por qualquer meio ou por qualquer pessoa, influir na decisão de qualquer outro participante potencial ou de fato da (identificação da licitação) quanto a participar ou não da referida licitação;
- (d) que o conteúdo da proposta apresentada para participar da (identificação da licitação) não será, no todo ou em parte, direta ou indiretamente, comunicado ou discutido com qualquer outro participante potencial ou de fato da (identificação da licitação) antes da adjudicação do objeto da referida licitação;
- (e) que o conteúdo da proposta apresentada para participar da (identificação da licitação) não foi, no todo ou em parte, direta ou indiretamente, informado, discutido ou recebido de qualquer integrante de (órgão licitante) antes da abertura oficial das propostas; e
- (f) que está plenamente ciente do teor e da extensão desta declaração e que detém plenos poderes e informações para firmá-la.

_____, ____ de _____ de 2019.

 (Representante legal do licitante/ consórcio, no âmbito da licitação, com identificação completa)

 (Responsável técnico da empresa)

USAR PAPEL COM TIMBRE DA EMPRESA

Rua Admílson Leite de Almeida, 80, Centro, CEP: 58.855-000 - Cajazeirinhas – PB.
E-mail: cpl.cajazeirinhas@gmail.com – Portal da Transparência: <http://www.cajazeirinhas.pb.gov.br>
CNPJ 01.612.687/0001-89

[PDF] Edital da Licitação. Doc. 20517/19. Data: 18/03/2019 17:22. Responsável: Geraldo de A. Cezario.
 Impresso por convidado em 07/08/2023 23:09. Validação: 701B.6395.2305.2909.89AC.142E.9BE3.FF48.



Estado da Paraíba
Prefeitura Municipal de Cajazeirinhas
Comissão Permanente de Licitação

Edital de licitação - Tomada de Preços n°. 01/2019

ANEXO IX - MINUTA DA PROPOSTA DE PREÇOS

TOMADA DE PREÇOS Nº 00001/2019

REF: TOMADA DE PREÇOS Nº 00001/2019

OBJETO: Contratação de empresa especializada de engenharia, para execução de serviço de construção de uma escola de 06 (seis) salas no município de Cajazeirinhas/PB.

Prezados Senhores,

Pela presente submetemos à apreciação de Vossas Senhorias, a nossa proposta relativa à licitação em epígrafe, declarando que:

- a) Executaremos a obra de serviço de contratação de empresa especializada de engenharia, para execução de serviço de construção de uma escola de 06 (seis) salas no município de Cajazeirinhas/PB, pelo preço global de R\$ _____ (_____), conforme planilha com quantitativos de materiais e serviços.
- b) O prazo de execução dos serviços é de _____ (_____) dias, a contar do recebimento da ordem de serviço, conforme cronograma de execução físico-financeiro. Assumimos inteira responsabilidade por quaisquer erros ou omissões que venham a ser verificados na preparação desta.
- c) Manteremos válida a proposta pelo prazo de _____ (_____) dias corridos, contados da data da sua apresentação.
- d) Utilizaremos os equipamentos e a equipe técnica e administrativa que forem necessárias para a perfeita execução dos serviços, comprometendo-nos desde já, a substituir ou aumentar a quantidade dos equipamentos e de pessoal desde que assim o exijam a FISCALIZAÇÃO.
- e) Na execução das obras observaremos, rigorosamente, as especificações das Normas Técnicas Brasileiras, ou similares que permitam a obtenção de igual qualidade, bem como as recomendações e instruções da Fiscalização assumindo desde já, a integral responsabilidade pela perfeita realização dos trabalhos, de conformidade com as Especificações, Normas e Padrões da PREFEITURA.

Local e data

Atenciosamente,

Assinatura do Titular Legal da Firma

Nome

Função

Rua Admílson Leite de Almeida, 80, Centro, CEP: 58.855-000 - Cajazeirinhas – PB.
E-mail: cpl.cajazeirinhas@gmail.com – Portal da Transparência: <http://www.cajazeirinhas.pb.gov.br>
CNPJ 01.612.687/0001-89

[PDF] Edital da Licitação. Doc. 20517/19. Data: 18/03/2019 17:22. Responsável: Geraldo de A. Cezario.
 Impresso por convidado em 07/08/2023 23:09. Validação: 701B.6395.2305.2909.89AC.142E.9BE3.FF48.



Estado da Paraíba
Prefeitura Municipal de Cajazeirinhas
Comissão Permanente de Licitação

Edital de licitação - Tomada de Preços n°. 01/2019

ANEXO X - APRESENTAÇÃO DE ÍNDICES CONTÁBEIS (MODELO).

TOMADA DE PREÇOS Nº 00001/2019

Razão Social: CNPJ: Endereço:
 Telefone/Fax:
 E-mail:

A apresentação de índices contábeis deverá estar assinada por profissional contábil devidamente registrado no conselho regional de contabilidade.

Índice de Liquidez Corrente (LC)

$$LC = \frac{\text{Ativo Circulante}}{\text{Passivo Circulante}}$$

Índice de Liquidez Geral (LG)

$$LG = \frac{\text{Ativo Circulante} + \text{Realizável a Longo Prazo}}{\text{Passivo Circulante} + \text{Exigível a Longo Prazo}}$$

Índice de Solvência Geral (SG)

$$SG = \frac{\text{Ativo Total}}{\text{Passivo Circulante} + \text{Exigível a Longo Prazo}}$$

Cajazeirinhas/PB, ____ de _____ de 2019

Nome do representante legal da empresa

Nome do profissional contábil – nº do CRC

* Equivalente ao Exigível a Longo Prazo – ELP (art. 180 da Lei Federal nº 6.404/76, com a redação dada pela Lei Federal nº 11.941/2009).



Estado da Paraíba
Prefeitura Municipal de Cajazeirinhas
Comissão Permanente de Licitação

Edital de licitação - Tomada de Preços n°. 01/2019

ANEXO XI - DECLARAÇÃO DE MICRO-EMPRESA OU EMPRESA DE PEQUENO PORTE

TOMADA DE PREÇOS Nº 00001/2019

DECLARAÇÃO DE MICROEMPRESA E EMPRESA DE PEQUENO PORTE

OBJETO: Contratação de empresa especializada de engenharia, para execução de serviço de construção de uma escola de 06 (seis) salas no município de Cajazeirinhas/PB.

Empresa _____, com sede na _____ inscrita CNPJ nº _____, por intermédio de seu Representante Legal Senhor (a) _____, portador da Carteira de Identidade nº _____ e do CPF nº _____, declara, sob as penas da lei, de que cumpre os requisitos legais para a qualificação como microempresa ou empresa de pequeno porte, e que está apto a usufruir do tratamento favorecido estabelecido nos art. 42 ao art. 49 da Lei Complementar nº 123, de 2006, conforme Termo de opção do Simples ou Lucro Presumido, registrado ou autenticado na Junta Comercial.

O licitante declara ainda que ter ciência da sua responsabilidade de solicitar desenquadramento da condição de microempresa ou empresa de pequeno porte caso venha ultrapassar o limite de faturamento estabelecido no art. 3º da Lei Complementar nº 123, de 2006, sob pena de ser declarado inidôneo para licitar e contratar com a administração pública, sem prejuízo das demais sanções, caso usufrua ou tente usufruir indevidamente dos benefícios previstos nesta Lei.

.....
 (data)

.....
 (representante legal)

Rua Admílson Leite de Almeida, 80, Centro, CEP: 58.855-000 - Cajazeirinhas – PB.
E-mail: cpl.cajazeirinhas@gmail.com – Portal da Transparência: <http://www.cajazeirinhas.pb.gov.br>
CNPJ 01.612.687/0001-89

[PDF] Edital da Licitação. Doc. 20517/19. Data: 18/03/2019 17:22. Responsável: Geraldo de A. Cezario.
 Impresso por convidado em 07/08/2023 23:09. Validação: 701B.6395.2305.2909.89AC.142E.9BE3.FF48.



Estado da Paraíba
Prefeitura Municipal de Cajazeirinhas
Comissão Permanente de Licitação

Edital de licitação - Tomada de Preços nº. 01/2019

ANEXO XII - MINUTA DE CONTRATO

CONTRATO ADMINISTRATIVO Nº ____/2019

**CONTRATO DE PRESTAÇÃO DE SERVIÇOS
EM REGIME DE EXECUÇÃO INDIRETA, QUE
ENTRE SI FAZEM A PREFEITURA
MUNICIPAL DE CAJAZEIRINHAS – PB E**

_____.

Ao _____ dia do mês de _____ do ano de dois mil e dezoito (____/____/2019), no prédio sede da Prefeitura Municipal de Cajazeirinhas, Estado da Paraíba, com sede à Rua Admílson Leite de Almeida, 80 – Centro – Cajazeirinhas – PB, de um lado como contratante a **PREFEITURA MUNICIPAL DE CAJAZEIRINHAS**, Estado da Paraíba, pessoa jurídica de direito público, com sede no endereço acima, inscrita no CNPJ sob o nº 01.612.687/0001-89, neste ato representada pelo seu titular o Senhor Prefeito **FRANCISCO DE ASSIS RODRIGUES DE LIMA**, daqui por diante denominada **CONTRATANTE**, e do outro lado como contratada, a _____, pessoa jurídica de direito privado, com sede à _____, inscrita no CNPJ sob o nº _____ e com inscrição estadual nº _____, neste ato representada por seu titular, o Sr. _____, portador do CPF nº _____ e da Identidade Civil RG Nº _____, de ora em diante denominada **CONTRATADA**, consoante Lei Federal nº 8.666/93, atualizada pelas Leis nº 8.883, de 08/06/94, nº 9.648 de 27/05/98 e nº 9.854, de 27/10/99, firmam o presente Contrato de Prestação de Serviços em regime de execução indireta por empreitada unitário, conforme Processo de Licitação Tomada de Preços nº 00001/2019, conforme cláusulas e condições a seguir estipuladas:

CLÁUSULA PRIMEIRA – DO OBJETO

O presente contrato tem por objeto o serviço de Execução de serviço de construção de uma escola de 06 (seis) salas no município de Cajazeirinhas/PB, devendo ser executada em conformidade com o Projeto Básico e Cronograma Físico-Financeiro, que fazem parte integrante deste contrato, independente de transcrição.

CLÁUSULA SEGUNDA - DO VALOR DO CONTRATO

As partes atribuem a este Contrato, para efeitos de direito, o preço global de R\$ _____ (_____).

O valor definido nesta cláusula inclui todos os custos operacionais da atividade, os tributos eventualmente devidos e benefícios decorrentes de trabalhos executados em horas extraordinárias, trabalhos noturnos, dominicais e em feriados, inclusive o custo dos vigias noturnos, bem como as demais despesas diretas e indiretas, de modo a constituir a única contraprestação pela execução dos serviços, objeto deste Contrato.

Rua Admílson Leite de Almeida, 80, Centro, CEP: 58.855-000 - Cajazeirinhas – PB.
E-mail: cpl.cajazeirinhas@gmail.com – Portal da Transparência: <http://www.cajazeirinhas.pb.gov.br>
CNPJ 01.612.687/0001-89

[PDF] Edital da Licitação. Doc. 20517/19. Data: 18/03/2019 17:22. Responsável: Geraldo de A. Cezario.
Impresso por convidado em 07/08/2023 23:09. Validação: 701B.6395.2305.2909.89AC.142E.9BE3.FF48.



Estado da Paraíba
Prefeitura Municipal de Cajazeirinhas
Comissão Permanente de Licitação

Edital de licitação - Tomada de Preços n°. 01/2019

SUBCLÁUSULA SEGUNDA - DA DOTAÇÃO ORÇAMENTÁRIA E DA FONTE DE RECURSOS

A dotação orçamentária para as despesas decorrentes da contratação correrá por conta de recursos consignados no orçamento da Prefeitura, referente ao exercício de 2019 e seguintes:

Recursos oriundos do Termo de Compromisso nº 201900044-1, celebrado entre o Ministério da Educação (MEC)/Fundação Nacional de Desenvolvimento da Educação (FNDE) e o Município de Cajazeirinhas/PB, a título de contrapartida:

05.00 – SECRETARIA DE EDUCAÇÃO

12.361.1021.1009 – Construção e Melhoria de Escolas do Ensino Fundamental

4.4.90.51.01.111 - OBRAS E INSTALAÇÕES

4.4.90.51.01.125 - OBRAS E INSTALAÇÕES

CLÁUSULA TERCEIRA - DA GARANTIA DE ADIMPLEMENTO DO CONTRATO

A Contratada apresenta garantia do adimplemento das condições aqui estabelecidas no valor de _____, calculado na base de 5% (cinco por cento) do valor do Contrato, nos termos do Art. 56, da Lei 8.666/93.

A garantia total será retida se a CONTRATADA der causa ao desfazimento do Contrato, para que a CONTRATANTE possa se ressarcir, em parte, dos prejuízos experimentados.

No caso de apresentação de garantia na modalidade de fiança bancária, a CONTRATADA deverá providenciar sua prorrogação ou substituição, com antecedência ao seu vencimento, independentemente de notificação, de forma a manter a garantia contratual até o encerramento do Contrato.

Após o término da vigência do presente Contrato, desde que cumpridas todas as obrigações assumidas, a garantia prestada será liberada, no prazo máximo de 30 (trinta) dias, a contar do requerimento do interessado, instruído com o Termo de Recebimento Definitivo da Obra, após análise e autorização prefeito.

CLÁUSULA QUARTA – DOS PRAZOS

A CONTRATADA deverá dar início à execução da obra no prazo máximo de 05 (cinco) dias úteis, contados da data de recebimento da Ordem de Início do Serviço.

Prazo de execução: 180 (cento e oitenta) dias, conforme cronograma físico-financeiro da obra, podendo ser prorrogado nos termos do Art. 57, da Lei 8.666/93.

Prazo de vigência do contrato será até o final do exercício financeiro de 2019, contado a partir data da assinatura, podendo tal prazo ser prorrogado a critério e interesse da CONTRATANTE, até que seja concluída a obra, em caso de atraso devidamente justificado.

CLÁUSULA QUINTA - DA ALTERAÇÃO DO CONTRATO

O Contrato poderá ser alterado, mediante termo aditivo, nos termos do art. 65, da lei 8.666/93.

Os prazos de início e término dos serviços poderão ser prorrogados, por aditivo contratual, nos termos do Art. 57, da lei 8.666/93.

CLÁUSULA SEXTA - DO REGIME DE EXECUÇÃO

Os serviços contratados serão executados sob o regime de empreitada por preço Unitário.

Rua Admílson Leite de Almeida, 80, Centro, CEP: 58.855-000 - Cajazeirinhas – PB.

E-mail: cpl.cajazeirinhas@gmail.com – Portal da Transparência: <http://www.cajazeirinhas.pb.gov.br>

CNPJ 01.612.687/0001-89

[PDF] Edital da Licitação. Doc. 20517/19. Data: 18/03/2019 17:22. Responsável: Geraldo de A. Cezario.
 Impresso por convidado em 07/08/2023 23:09. Validação: 701B.6395.2305.2909.89AC.142E.9BE3.FF48.



Estado da Paraíba
Prefeitura Municipal de Cajazeirinhas
Comissão Permanente de Licitação

Edital de licitação - Tomada de Preços nº. 01/2019

CLÁUSULA SÉTIMA – DAS OBRIGAÇÕES DA CONTRATADA

Constitui obrigações da CONTRATADA, além dos casos previstos em Lei e do disposto no Edital de Tomada de Preços Nº 00001/2019, que são partes integrantes deste contrato, independentemente de transcrição, as que se seguem:

- a) Promover a organização técnica e administrativa dos serviços, objeto do Contrato, de modo a conduzi-los eficaz e eficientemente, de acordo com os documentos e especificações que integram o Contrato, no prazo determinado.
- b) Conduzir os trabalhos com estrita observância às normas da legislação pertinente, cumprindo as determinações dos Poderes Públicos, mantendo o local dos serviços sempre limpo e nas melhores condições de segurança, higiene e disciplina.
- c) Submeter a CONTRATANTE, todo o material que será utilizado na execução a obra para verificação da compatibilidade entre este e o material indicado pela CONTRATADA no ato da assinatura deste Termo de Contrato, sendo que os materiais devem possuir certificado de qualidade da INMETRO.
- d) Submeter previamente, por escrito, a CONTRATANTE, para análise e aprovação, quaisquer mudanças nos métodos executivos que fujam às especificações do memorial descritivo.
- e) Elaborar o Diário de Obra, incluindo diariamente, pelo Engenheiro preposto responsável, as informações sobre o andamento da obra, tais como, número de funcionários, de equipamentos, condições de trabalho, condições meteorológicas, serviços executados, registro de ocorrências e outros fatos relacionados, bem como os comunicados à Fiscalização e situação da obra em relação ao cronograma previsto.
- f) Refazer, às suas expensas, os trabalhos executados em desacordo com o estabelecido neste instrumento e os que apresentarem defeitos de material ou vício de construção, pelo prazo de 05 (cinco) anos, contado da data de emissão do Termo de Recebimento Definitivo, ou a qualquer tempo se constatado pela fiscalização da Prefeitura.
- g) Responder por qualquer acidente de trabalho na execução dos serviços, por uso indevido de patentes registradas em nome de terceiros, por danos resultantes de caso fortuito ou de força maior, por qualquer causa de destruição, danificação, defeitos ou incorreções dos serviços ou dos bens da Prefeitura, de seus funcionários ou de terceiros, ainda que ocorridos em via pública junto à obra.
- h) Comunicar, através de carta ou fax, à Fiscalização, no prazo de 24 (vinte e quatro) horas, qualquer ocorrência anormal ou acidente que se verifique no local dos serviços.
- i) Prestar todo esclarecimento ou informação solicitada pela CONTRATANTE, ou por seus prepostos, garantindo-lhes o acesso, a qualquer tempo, ao local dos serviços, bem como aos documentos relativos aos serviços executados ou em execução.
- j) Paralisar, por determinação da CONTRATANTE, qualquer trabalho que não esteja sendo executado de acordo com a boa técnica ou que ponha em risco a segurança de pessoas ou bens de terceiros.
- l) Reparar, corrigir, remover, reconstruir ou substituir, às suas expensas, no total ou em parte, do serviço executado em desacordo com os projetos e especificações técnicas, bem como os que apresentarem vícios, defeitos ou incorreções resultantes da execução ou de materiais empregados, no prazo estipulado pela CONTRATANTE:

1. Na hipótese de descumprimento da obrigação no prazo estipulado, fica facultado à CONTRATANTE requerer que ela seja executada à custa da CONTRATADA, descontando-se o valor correspondente dos pagamentos devidos à CONTRATADA.

2. Na hipótese de não ser devido qualquer pagamento à CONTRATADA o valor da obrigação constituirá uma dívida e o valor dado em garantia poderá ser retido pela CONTRATANTE.

m) Responsabilizar-se pelos encargos previdenciários, fiscais e comerciais resultantes da execução do contrato.

Rua Admílson Leite de Almeida, 80, Centro, CEP: 58.855-000 - Cajazeirinhas – PB.
E-mail: cpl.cajazeirinhas@gmail.com – Portal da Transparência: <http://www.cajazeirinhas.pb.gov.br>
CNPJ 01.612.687/0001-89

[PDF] Edital da Licitação. Doc. 20517/19. Data: 18/03/2019 17:22. Responsável: Geraldo de A. Cezario.
 Impresso por convidado em 07/08/2023 23:09. Validação: 701B.6395.2305.2909.89AC.142E.9BE3.FF48.



Estado da Paraíba
Prefeitura Municipal de Cajazeirinhas
Comissão Permanente de Licitação

Edital de licitação - Tomada de Preços nº. 01/2019

- n) Responder pelo pagamento dos salários devidos aos empregados e encargos trabalhistas, bem como pelos registros, seguros contra riscos de acidentes de trabalho e outras obrigações inerentes à execução dos serviços ora contratados.
- o) Arcar com todos os tributos incidentes sobre este Contrato, bem como sobre a sua atividade de construtora, devendo efetuar os respectivos pagamentos na forma e nos prazos determinados por lei.
- p) Adotar as providências e precauções necessárias, inclusive consulta nos respectivos órgãos, se necessário for, a fim de que não venham a ser danificadas as redes hidrossanitárias, elétricas e telefônicas.
- q). Promover a guarda, manutenção e vigilância de materiais, ferramentas, e tudo o que for necessário à execução dos serviços, durante a vigência da obra.
- r) Arcar com os custos de combustível e manutenção dos equipamentos que porventura necessite utilizar.
- s) Arcar com os custos de alojamento e alimentação de seus funcionários.
- z) É da responsabilidade da contratada a qualidade da obra, materiais e serviços executados ou fornecidos, inclusive a promoção de readequações, sempre que detectadas impropriedades que possam comprometer a consecução do objeto ajustado.

CLÁUSULA OITAVA - DAS OBRIGAÇÕES DO CONTRATANTE

A Contratante obriga-se a:

- a) Efetuar o pagamento dos serviços, conforme contratado e dentro do prazo legal, mediante atesto da execução dos serviços, vistoria técnica e laudo técnico pelo engenheiro responsável pela fiscalização dos serviços objeto do contrato.
- b) Prestar à CONTRATADA todos os esclarecimentos necessários à execução dos serviços.

CLÁUSULA NONA - DA FISCALIZAÇÃO DO CONTRATO

A execução dos serviços contratados será acompanhada e fiscalizada por um Servidor devidamente designado para este fim, representando a Prefeitura, nos termos da Lei 8.666/93.

Caberá ao Fiscal do contrato:

- a) Fiscalizar e acompanhar a execução do contrato, de acordo com as obrigações assumidas pela CONTRATADA;
- b) Manter contato com o preposto da CONTRATADA, visando assegurar a prestação dos serviços de forma eficiente e na forma contratada;
- c) Emitir atos opinativos sobre os fatos relativos à execução do contrato, quanto ao acompanhamento e fiscalização quanto às exigências das condições estabelecidas no Edital de licitação, no contrato e na proposta de preços da CONTRATADA;
- d) Propor à aplicação de sanções e demais atos necessários, quando forem exigidos;
- e) O Fiscal do contrato anotar em registro próprio todas as ocorrências relacionadas com a prestação dos serviços, determinando o que for necessário, a regularização das faltas ou defeitos observados;
- f) As decisões e providências que ultrapassem a competência do fiscal do contrato, deverão ser solicitadas ao Prefeito, em tempo hábil, para adoção das medidas convenientes.

A fiscalização exercida pela CONTRATANTE não excluirá ou reduzirá a responsabilidade da CONTRATADA pela completa e perfeita execução do serviço.

CLÁUSULA DÉCIMA - DA SUBCONTRATAÇÃO DE SERVIÇOS

Sempre que for julgado conveniente, de acordo com a Fiscalização poderá a CONTRATADA, na execução do contrato, sem prejuízo das responsabilidades contratuais e legais, subcontratar partes da obra, serviço ou fornecimento, devendo, no caso, os ajustes de subcontratações, serem aprovados pelo órgão licitante, a CONTRATADA, entretanto, será responsável perante o órgão licitante pelos serviços dos subcontratados, podendo, no caso de culpa destes, e se os interessados nas obras o exigirem, rescindir os respectivos ajustes, mediante aprovação da PREFEITURA.

Rua Admílson Leite de Almeida, 80, Centro, CEP: 58.855-000 - Cajazeirinhas – PB.

E-mail: cpl.cajazeirinhas@gmail.com – Portal da Transparência: <http://www.cajazeirinhas.pb.gov.br>

CNPJ 01.612.687/0001-89



Estado da Paraíba
Prefeitura Municipal de Cajazeirinhas
Comissão Permanente de Licitação

Edital de licitação - Tomada de Preços nº. 01/2019

CLÁUSULA DÉCIMA PRIMEIRA - DA MEDIÇÃO DOS SERVIÇOS

A medição dos serviços contratados será efetuada mensalmente e entregue à Prefeitura Municipal, nas seguintes condições:

- a) Para efeitos de medição serão considerados os serviços efetivamente executados e atestados pela fiscalização, em conformidade com o Cronograma Físico-Financeiro fornecido pela Contratada;
- b) As medições deverão ser lançadas no boletim de Medição que, depois de conferido, será assinado pelo engenheiro Fiscal da Prefeitura.

CLÁUSULA DÉCIMA SEGUNDA - DA FORMA E CONDIÇÕES DE PAGAMENTO

O pagamento dos serviços será efetuado através de medições parciais acompanhada de memória de cálculo e atesto da execução dos serviços pelo Setor de Engenharia. O pagamento de cada parcela será efetuado em favor da contratada, através de ordem bancária/transferência bancária em nome da empresa contratada.

A CONTRATANTE somente efetuará o pagamento dos valores devidos, após comprovação, pela CONTRATADA, do recolhimento do FGTS, e após a juntada da cópia da folha de pagamento dos empregados contratados e respectivas Guias de Recolhimento das Contribuições Previdenciárias, incidentes sobre a remuneração dos segurados incluídas em nota fiscal/fatura, na forma prevista na Lei 8.212/91, alterada pela Lei 9.032/95, bem como todas as certidões negativas que comprove que a empresa contratada mantém todas as condições de regularidade habilitatória exigida na licitação.

O pagamento da primeira parcela ficará condicionado ainda à apresentação dos seguintes comprovantes:

- a) Registro da Obra no CREA;
- b) Registro da Obra no INSS;
- c) Anotação de Responsabilidade Técnica (ART) do responsável técnico e averbação de seu registro no CREA-PB, na hipótese de ser de outra região.

No pagamento de todas medições serão exigidos ainda como documentação complementar: Apresentação de GFIP dos trabalhadores envolvido na obra, período da medição, Acervo fotográfico datadas da fase do empreendimento, referente àquela medição, Cópias do Diário de Obra, com anotações dos principais acontecimentos referente ao período da medição.

O pagamento da última parcela ficará condicionado à emissão do Termo de Recebimento Provisório da Obra pelo Setor de Engenharia da Prefeitura, mediante apresentação de laudo de aceitação, bem como à apresentação pela licitante contratada dos comprovantes de quitação perante o Instituto Nacional da Previdência Social e o Fundo de Garantia por Tempo de Serviço, correspondente aos serviços objeto desta licitação.

A última parcela somente será liberada, depois de cumpridas todas as condições exigidas no instrumento contratual a ser firmado com a licitante vencedora.

Fica também obrigada a CONTRATADA a apresentar no encerramento do contrato, quando da expedição do Termo de Recebimento Definitivo da obra a CND – Certidão Negativa de Débitos, da respectiva obra.

Rua Admílson Leite de Almeida, 80, Centro, CEP: 58.855-000 - Cajazeirinhas – PB.
E-mail: cpl.cajazeirinhas@gmail.com – Portal da Transparência: <http://www.cajazeirinhas.pb.gov.br>
CNPJ 01.612.687/0001-89

[PDF] Edital da Licitação. Doc. 20517/19. Data: 18/03/2019 17:22. Responsável: Geraldo de A. Cezario.
 Impresso por convidado em 07/08/2023 23:09. Validação: 701B.6395.2305.2909.89AC.142E.9BE3.FF48.



Estado da Paraíba
Prefeitura Municipal de Cajazeirinhas
Comissão Permanente de Licitação

Edital de licitação - Tomada de Preços n°. 01/2019

CLÁUSULA DÉCIMA TERCEIRA - DA RESPONSABILIDADE DA CONTRATADA

A CONTRATADA responderá durante 05 (cinco) anos, contados da data da emissão do Termo de Recebimento Definitivo, pela solidez e segurança da obra, nos termos do disposto no Código Civil Brasileiro.

CLÁUSULA DÉCIMA QUARTA - DO PESSOAL

O pessoal que a CONTRATADA empregar para a execução dos serviços ora avençados não terá relação de emprego com a CONTRATANTE e desta não poderá demandar quaisquer pagamentos. No caso de vir a CONTRATANTE a ser acionada judicialmente, a CONTRATADA a ressarcirá de toda e qualquer despesa que, em decorrência disso venha a desembolsar.

CLÁUSULA DÉCIMA QUINTA - DAS PENALIDADES

O descumprimento total ou parcial das obrigações assumidas pelo licitante vencedor, sem justificativa aceita pela Prefeitura Municipal, resguardados os procedimentos legais pertinentes, poderá acarretar as seguintes sanções:

- a) Aplicação de multa compensatória de 10% (dez por cento) sobre o valor da contratação, diante da recusa injustificada do adjudicatário em assinar o contrato e/ou aceitar ou retirar o instrumento equivalente, no prazo de 05 dias úteis, fato que caracteriza a inexecução total da obrigação assumida.
- b) Aplicação de multa moratória no percentual de 0,33% (trinta e três décimos por cento) por dia de atraso, contados a partir da sua constatação em processo administrativo plenamente vinculado, incidente sobre o valor do contrato, no caso de inexecução total, ou sobre a parcela em atraso, no caso de inexecução parcial.
- c) Advertência.
- d) Aplicação de multa compensatória de 20% (vinte por cento) incidente sobre o valor da contratação ou da parcela em atraso, no caso de inexecução total ou parcial.
- e) Suspensão temporária de participação em licitação e impedimento de contratar com a Administração Municipal, por prazo não superior a 2 (dois) anos.
- f) Declaração de inidoneidade para licitar e contratar com a Administração Pública.

As penas previstas neste edital são independentes entre si, podendo ser aplicadas de forma isolada ou cumulativamente, sem prejuízo de outras medidas cabíveis.

O valor da multa poderá ser descontado da nota fiscal ou crédito existente na Prefeitura, em favor do licitante vencedor, sendo que, caso o valor da multa seja superior ao crédito existente, a diferença será cobrada na forma da lei.

Em qualquer hipótese de aplicação de sanções serão assegurados ao licitante vencedor o contraditório e a ampla defesa.

A multa compensatória, bem como as sanções relativas à pena de suspensão e à declaração de inidoneidade serão publicadas através do Diário Oficial do Estado, excetuando-se as penalidades relativas à advertência e multa de mora, casos em que a comunicação realizar-se-á por meio de correspondência devidamente formalizada ao contratado, não sendo necessária a sua publicação.

CLÁUSULA DÉCIMA SEXTA - DAS CONDIÇÕES DE HABILITAÇÃO

A CONTRATADA deverá manter, durante a execução do Contrato, todas as condições de habilitação e qualificação necessárias e exigidas na licitação, em compatibilidade com as obrigações assumidas.

Rua Admílson Leite de Almeida, 80, Centro, CEP: 58.855-000 - Cajazeirinhas – PB.
E-mail: cpl.cajazeirinhas@gmail.com – Portal da Transparência: <http://www.cajazeirinhas.pb.gov.br>
CNPJ 01.612.687/0001-89

[PDF] Edital da Licitação. Doc. 20517/19. Data: 18/03/2019 17:22. Responsável: Geraldo de A. Cezario.
 Impresso por convidado em 07/08/2023 23:09. Validação: 701B.6395.2305.2909.89AC.142E.9BE3.FF48.



Estado da Paraíba
Prefeitura Municipal de Cajazeirinhas
Comissão Permanente de Licitação

Edital de licitação - Tomada de Preços n°. 01/2019

CLÁUSULA DÉCIMA SÉTIMA - DO REAJUSTE

A periodicidade mínima de reajuste ou revisão dos valores das parcelas do cronograma físico-financeiro da proposta será de 01 (um) ano, contado a partir da abertura da licitação. Este período poderá ser modificado por ato do Governo Federal.

PARÁGRAFO ÚNICO: Após o prazo previsto acima as parcelas remanescentes serão reajustadas pelo índice nacional do custo da construção (INCC) da seguinte forma:

FORMULA: $M = V \times 1 / 1o.$

Onde:

M = Valor reajustado das parcelas remanescentes.

V = Valor inicial das parcelas remanescentes.

1 = Índice do mês que completa a periodicidade de um ano em relação a data base da proposta.

1o. = Índice do mês da data base da proposta.

CLÁUSULA DÉCIMA OITAVA – DA RESCISÃO

Constituem motivos para rescisão do presente Contrato as situações referidas nos artigos 77 e 78 da Lei Federal n° 8.666/93 e suas alterações, a qual será processada nos termos do art. 79 do mesmo diploma legal.

O Contrato poderá ser rescindido a critério da Prefeitura, por acordo entre as partes ou por razões de ordem administrativa.

Na hipótese de rescisão determinada por ato unilateral e escrito da Prefeitura, ficarão asseguradas à CONTRATADA os direitos elencados no art. 80 da Lei Federal n° 8.666/93 e suas alterações.

CLÁUSULA DÉCIMA NONA - DA LICITAÇÃO

Para a execução dos serviços, objeto deste Contrato, realizou-se licitação na modalidade de Tomada de Preços N° 00001/2019.

CLÁUSULA VIGÉSIMA - DA LEGISLAÇÃO APLICÁVEL

Aplica-se a este Contrato e nos casos omissos, o disposto na Lei Federal n° 8.666/93 e suas alterações.

CLÁUSULA VIGÉSIMA PRIMEIRA - DA PUBLICIDADE

A publicação resumida deste Contrato no lugar de costume e na imprensa oficial, que é condição de eficácia nos termos do parágrafo primeiro do art. 61 da Lei n° 8.666/93, será providenciada pela CONTRATANTE até o quinto dia útil do mês seguinte ao de sua assinatura, para ocorrer no prazo de 20 (vinte) dias daquela data.

CLÁUSULA VIGÉSIMA SEGUNDA - DO FORO E DAS DISPOSIÇÕES GERAIS

As partes se obrigam, por si e seus sucessores, ao fiel cumprimento de todas as Cláusulas e condições do presente contrato e elegem para seu domicílio contratual o Foro da Justiça Estadual da Comarca de Pombal – PB, com renúncia expressa a qualquer outro, por mais privilegiado que seja, no que se refere a qualquer ação ou medida judicial originária ou referente a este instrumento contratual.

Rua Admílson Leite de Almeida, 80, Centro, CEP: 58.855-000 - Cajazeirinhas – PB.

E-mail: cpl.cajazeirinhas@gmail.com – Portal da Transparência: <http://www.cajazeirinhas.pb.gov.br>

CNPJ 01.612.687/0001-89

[PDF] Edital da Licitação. Doc. 20517/19. Data: 18/03/2019 17:22. Responsável: Geraldo de A. Cezario.
 Impresso por convidado em 07/08/2023 23:09. Validação: 701B.6395.2305.2909.89AC.142E.9BE3.FF48.



Estado da Paraíba
Prefeitura Municipal de Cajazeirinhas
Comissão Permanente de Licitação

Edital de licitação - Tomada de Preços n°. 01/2019

E por estarem acordados em todas as condições e Cláusulas deste Contato, assinam o presente instrumento, em 2 (duas) vias impressas a laser, de igual teor, para um só efeito legal, na presença de duas testemunhas que assistiram a tudo e também assinam.

CAJAZEIRINHAS – PB, ____ de _____ de 2019.

 PELA CONTRATANTE

 PELA CONTRATADA

TESTEMUNHAS:

 NOME:

CPF:

ENDEREÇO:

 NOME:

CPF:

ENDEREÇO:



**Estado da Paraíba
Prefeitura Municipal de Cajazeirinhas
Comissão Permanente de Licitação**

Edital de licitação - Tomada de Preços n°. 01/2019

ANEXO XIII - TOMADA DE PREÇOS Nº 00001/2019

PROJETO BÁSICO

**Rua Admílson Leite de Almeida, 80, Centro, CEP: 58.855-000 - Cajazeirinhas – PB.
E-mail: cpl.cajazeirinhas@gmail.com – Portal da Transparência: <http://www.cajazeirinhas.pb.gov.br>
CNPJ 01.612.687/0001-89**

[PDF] Edital da Licitação. Doc. 20517/19. Data: 18/03/2019 17:22. Responsável: Geraldo de A. Cezario.
Impresso por convidado em 07/08/2023 23:09. Validação: 701B.6395.2305.2909.89AC.142E.9BE3.FF48.



ESTADO DA PARAÍBA
PREFEITURA MUNICIPAL DE CAJAZEIRINHAS-PB

Obra: Projeto Padrão FNDE - Escola 06 Salas de Aula - Tensão 220V

Preço base: Sinapi Janeiro/2017 com desoneração

Estado: Cajazeirinhas, Paraíba

BDI : 27,70 %

Planilha Orçamentária: Escola 6 salas padrão FNDE

			Escola 06 Salas de Aula - 220V	un	1,00			
--	--	--	---------------------------------------	----	------	--	--	--

ITEM	CÓDIGO	FONTE	DESCRIÇÃO DOS SERVIÇOS	UNID	QUANT	PREÇO UNIT (SEM BDI)	PREÇO UNIT (COM BDI)	VALOR (R\$)
------	--------	-------	------------------------	------	-------	----------------------	----------------------	-------------

1. SERVIÇOS PRELIMINARES								
1.1	74209/1	SINAPI	Placa de obra em chapa zincada, instalada	m²	6,40	285,66	364,78	2.334,59
1.2	C0371	SEINFRA	Barracão para escritório de obra porte pequeno s=25,41m²	un	1,00	6.324,41	8.076,27	8.076,27
1.3	74077/3	SINAPI	Locação de construção de edificação com gabarito de madeira	m²	1.129,64	4,39	5,60	6.325,98
1.4	C2850	SEINFRA	Ligação provisória de energia elétrica em canteiro de obra	un	1,00	1.510,90	1.929,41	1.929,41
1.5	C2851	SEINFRA	Instalação provisória de água	un	1,00	901,57	1.151,30	1.151,30
1.6	C2849	SEINFRA	Instalações provisórias de esgoto	un	1,00	206,00	263,06	263,06
1.7	C2290	SEINFRA	Sondagem do terreno	m	70,00	54,52	69,62	4.873,40
1.8	74220/1	SINAPI	Tapume de chapa de madeira compensada, 6mm (40x2,00m, frente do terreno)	m²	176,00	46,07	58,83	10.354,08
1.9	73822/2	SINAPI	Limpeza mecanizada de terreno com remoção de camada vegetal	m²	4.000,00	0,50	0,63	2.520,00
Subtotal								37.828,09

2. MOVIMENTO DE TERRAS PARA FUNDAÇÕES								
2.1	55835	SINAPI	Aterro apiloado em camadas de 0,20 m com material argilo - arenoso (entre baldrames)	m³	168,50	40,11	51,22	8.630,57
2.2	93358	SINAPI	Escavação manual de valas em qualquer terreno exceto rocha até h=1,50 m	m³	94,33	45,34	57,89	5.460,76
2.3	94098	SINAPI	Regularização e compactação do fundo de valas	m²	184,58	3,95	5,04	930,28
2.4	73964/6	SINAPI	Reaterro apiloado de vala com material da obra	m³	55,58	34,38	43,90	2.439,96
Subtotal								17.461,57

3. FUNDAÇÕES								
3.1. CONCRETO ARMADO PARA FUNDAÇÕES								
3.1.1	74156/3	SINAPI	Estaca a trado (broca) d=20 cm com concreto fck=15 Mpa (sem armação)	m	441,00	34,46	44,00	19.404,00
3.1.2	95240	SINAPI	Lastro de concreto magro (e=3,0 cm) - preparo mecânico	m²	61,88	9,65	12,32	762,36
3.1.3	5651	SINAPI	Forma de madeira em tábuas para fundações, com reaproveitamento	m²	165,15	27,14	34,65	5.722,44
3.1.4	92916	SINAPI	Armação de aço CA-50 Ø 6.3mm; incluso fornecimento, corte, dobra e colocação	kg	6,55	9,86	12,59	82,46
3.1.5	92917	SINAPI	Armação de aço CA-50 Ø 8mm; incluso fornecimento, corte, dobra e colocação	kg	32,45	9,63	12,29	398,81
3.1.6	92919	SINAPI	Armação de aço CA-50 Ø 10mm; incluso fornecimento, corte, dobra e colocação	kg	312,36	7,87	10,04	3.136,09
3.1.7	92921	SINAPI	Armação de aço CA-50 Ø 12.5mm; incluso fornecimento, corte, dobra e colocação	kg	32,64	6,66	8,50	277,44
3.1.8	92915	SINAPI	Armação de aço CA-60 Ø 5,0mm; incluso fornecimento, corte, dobra e colocação	kg	307,55	10,64	13,58	4.176,52
3.1.9	92720	SINAPI	Concreto para Fundação fck=25MPa, incluindo preparo, lançamento, adensamento	m³	16,12	370,37	472,96	7.624,11
3.2. CONCRETO ARMADO PARA FUNDAÇÕES - VIGAS BALDRAMES								
3.2.1	5651	SINAPI	Forma de madeira em tábuas para fundações, com reaproveitamento	m²	463,48	27,14	34,65	16.059,58
3.2.2	92916	SINAPI	Armação de aço CA-50 Ø 6.3mm; incluso fornecimento, corte, dobra e colocação	kg	0,73	9,86	12,59	9,19
3.2.3	92917	SINAPI	Armação de aço CA-50 Ø 8mm; incluso fornecimento, corte, dobra e colocação	kg	829,82	9,63	12,29	10.198,48
3.2.4	92918	SINAPI	Armação de aço CA-50 Ø 10mm; incluso fornecimento, corte, dobra e colocação	kg	100,82	19,56	24,97	2.517,47
3.2.5	92915	SINAPI	Armação de aço CA-60 Ø 5,0mm; incluso fornecimento, corte, dobra e colocação	kg	395,00	10,64	13,58	5.364,10
3.2.6	92720	SINAPI	Concreto para Fundação fck=25MPa, incluindo preparo, lançamento, adensamento	m³	26,87	370,37	472,96	12.708,43
3.3. CONCRETO ARMADO PARA FUNDAÇÕES - BASE CAIXA D'ÁGUA								
3.3.1	5651	SINAPI	Forma de madeira em tábuas para fundações, com reaproveitamento	m²	5,60	27,14	34,65	194,04
3.3.2	92919	SINAPI	Armação de aço CA-50 Ø 10mm; incluso fornecimento, corte, dobra e colocação	kg	325,00	7,87	10,04	3.263,00
3.3.3	92915	SINAPI	Armação de aço CA-60 Ø 5,0mm; incluso fornecimento, corte, dobra e colocação	kg	82,00	10,64	13,58	1.113,56
3.3.4	92720	SINAPI	Concreto para Fundação fck=25MPa, incluindo preparo, lançamento, adensamento	m³	3,92	370,37	472,96	1.854,00
3.3.5		CPU	Estaca a trado (broca) d=30 cm com concreto fck=20 Mpa (sem armação)	m	63,00	38,65	49,35	3.109,05
Subtotal								97.975,13

4. SUPERESTRUTURA								
4.1. CONCRETO ARMADO - VIGAS								
4.1.1	92468	SINAPI	Montagem e desmontagem de forma para vigas, em chapa de madeira plastificada com reaproveitamento	m²	453,62	41,72	53,27	24.164,33
4.1.2	92776	SINAPI	Armação de aço CA-50 Ø 6.3mm; incluso fornecimento, corte, dobra e colocação	kg	0,73	10,48	13,38	9,76
4.1.3	92777	SINAPI	Armação de aço CA-50 Ø 8mm; incluso fornecimento, corte, dobra e colocação	kg	829,82	10,09	12,88	10.688,08
4.1.4	92778	SINAPI	Armação de aço CA-50 Ø 10mm; incluso fornecimento, corte, dobra e colocação	kg	100,82	8,22	10,49	1.057,60
4.1.5	92775	SINAPI	Armação de aço CA-60 Ø 5,0mm; incluso fornecimento, corte, dobra e colocação	kg	379,00	11,45	14,62	5.540,98
4.1.6	92720	SINAPI	Concreto para Estrutura fck=25MPa, incluindo preparo, lançamento, adensamento.	m³	27,81	370,37	472,96	13.153,01
4.2. CONCRETO ARMADO - LAJES E PILARES								
4.2.1	92430	SINAPI	Montagem e desmontagem de forma para pilares, em chapa de madeira compensada plastificada com reaproveitamento	m²	319,27	28,68	36,62	11.691,66



ESTADO DA PARAÍBA
PREFEITURA MUNICIPAL DE CAJAZEIRINHAS-PB

Obra: Projeto Padrão FNDE - Escola 06 Salas de Aula - Tensão 220V

Preço base: Sinapi Janeiro/2017 com desoneração

Estado: Cajazeirinhas, Paraíba

BDI : 27,70 %

Planilha Orçamentária: Escola 6 salas padrão FNDE

			Escola 06 Salas de Aula - 220V	un	1,00			
--	--	--	--------------------------------	----	------	--	--	--

ITEM	CÓDIGO	FONTE	DESCRIÇÃO DOS SERVIÇOS	UNID	QUANT	PREÇO UNIT (SEM BDI)	PREÇO UNIT (COM BDI)	VALOR (R\$)
4.2.2	92778	SINAPI	Armação de aço CA-50 Ø 10mm; incluso fornecimento, corte, dobra e colocação	kg	1.063,91	8,22	10,49	11.160,41
4.2.3	92779	SINAPI	Armação de aço CA-50 Ø 12,5mm; incluso fornecimento, corte, dobra e colocação	kg	102,27	6,91	8,82	902,02
4.2.4	92775	SINAPI	Armação de aço CA-60 Ø 5,0mm; incluso fornecimento, corte, dobra e colocação	kg	404,73	11,45	14,62	5.917,15
4.2.5	92720	SINAPI	Concreto para Estrutura fck=25MPa, incluindo preparo, lançamento, adensamento.	m³	16,15	370,37	472,96	7.638,30
4.2.6	74202/1	SINAPI	Laje pré-moldada para forro	m²	647,46	53,61	68,45	44.318,63
Subtotal								136.241,93

5.			SISTEMA DE VEDAÇÃO VERTICAL INTERNO E EXTERNO (PAREDES)					
5.1	87477	SINAPI	Alvenaria de vedação de 1/2 vez em tijolos cerâmicos (dimensões nominais: 39x19x09); assentamento em argamassa no traço 1:2:8 (cimento, cal e areia)	m²	914,03	26,27	33,54	30.656,56
5.2	93202	SINAPI	Encunhamento (aperto de alvenaria) em tijolo cerâmicos maciços 5x10x20cm 1 vez (esp. 20cm), assentamento c/ argamassa traço 1:6 (cimento e areia)	m	295,30	13,08	16,70	4.931,51
5.3	93183	SINAPI	Verga 10X10cm em concreto pre-moldado fck=20MPa	m	232,00	25,17	32,14	7.456,48
5.4	C4070	SEINFRA	Divisória de banheiros e sanitários em granito com espessura de 2cm polido assentado com argamassa traço 1:4	m²	12,92	369,26	471,54	6.092,29
Subtotal								49.136,84

6.			ESQUADRIAS					
6.1			PORTAS DE MADEIRA					
6.1.1	91314	SINAPI	Porta de abrir em madeira para pintura 0,80x2,10m, espessura 3,5cm, PM1 , incluso dobradiças, batentes e fechadura	un	7,00	560,36	715,57	5.008,99
6.1.2	91314	SINAPI	Porta de abrir em madeira para pintura 0,80x2,10m, espessura 3,5cm, PM2 , incluso dobradiças, batentes e fechadura	un	7,00	560,36	715,57	5.008,99
6.1.3	91314	SINAPI	Porta de abrir em madeira para pintura 0,80x2,10m, espessura 3,5cm, PM3 , incluso dobradiças, batentes e fechadura	un	2,00	560,36	715,57	1.431,14
6.1.4		CPU	Porta de abrir em madeira para pintura 0,60x2,10m, espessura 3,5cm, PM4 , com veneziana 0,50x0,40m conforme projeto, incluso dobradiças, batentes e fechadura	un	1,00	559,96	715,06	715,06
6.1.5		CPU	Porta de abrir em madeira para pintura 0,80x2,10m, espessura 3,5cm, PM5 , com veneziana 0,50x0,40m conforme projeto, incluso dobradiças, batentes e fechadura	un	3,00	616,69	787,51	2.362,53
6.1.6		CPU	Porta de abrir em chapa de madeira compensada para banheiro revestida com laminado, 0,60x1,60m, PM6 , incluso marco e dobradiças	un	3,00	301,81	385,41	1.156,23
6.1.7		CPU	Porta de abrir em chapa de madeira compensada para banheiro revestida com laminado, 0,80x1,60m, PM7 , incluso marco e dobradiças	un	2,00	247,89	316,55	633,10
6.2			FERRAGENS E ACESSÓRIOS					
6.2.1		CPU	Peças de apoio para PNE em aço inox para WC, nas portas PM2 e PM7 e nos lavatórios e paredes	m	4,30	217,85	278,19	1.196,21
6.2.2	74046/2	SINAPI	Tarjeta tipo livre/ocupado para porta de banheiro	un	5,00	28,94	36,95	184,75
6.2.3		CPU	Chapa metálica (alumínio) 0,8*0,5x 1mm para as portas - fornecimento e instalação	m²	7,20	112,51	143,67	1.034,42
6.3			PORTAS DE ALUMÍNIO					
6.3.1		CPU	Porta em alumínio de abrir de 0,80x2,10m com divisão horizontal para vidro e veneziana PA1 , conforme projeto de esquadrias, incluso dobradiças, batentes, fechadura e vidro mini boreal	un	1,00	958,25	1.223,68	1.223,68
6.4			JANELAS DE ALUMÍNIO					
6.4.1	94559	SINAPI	Janela de Alumínio, basculante 60x40cm, JA-1 , conforme projeto de esquadrias, inclusive ferragens	m²	0,24	317,90	405,95	97,42
6.4.2	94562	SINAPI	Janela de Alumínio, de abrir 60x90cm, JA-2 , conforme projeto de esquadrias, inclusive ferragens	m²	1,08	286,76	366,19	395,48
6.4.3	94559	SINAPI	Janela de Alumínio, basculante 100x40cm, JA-3 , conforme projeto de esquadrias, inclusive ferragens	m²	3,20	317,90	405,95	1.299,04
6.4.4	94562	SINAPI	Janela de Alumínio, de correr 150x40cm, JA-4 , conforme projeto de esquadrias, inclusive ferragens	m²	0,60	286,76	366,19	219,71
6.4.5	94562	SINAPI	Janela de Alumínio, de correr 120x100cm, JA-5 , conforme projeto de esquadrias, inclusive ferragens	m²	6,00	286,76	366,19	2.197,14
6.4.6	94559	SINAPI	Janela de Alumínio, basculante 150x110cm, JA-6 , conforme projeto de esquadrias, inclusive ferragens	m²	3,30	317,90	405,95	1.339,63
6.4.7	94559	SINAPI	Janela de Alumínio, basculante 200x110cm, JA-7 , conforme projeto de esquadrias, inclusive ferragens	m²	8,80	317,90	405,95	3.572,36
6.4.8	94559	SINAPI	Janela de Alumínio, basculante 220x110cm, JA-8 , conforme projeto de esquadrias, inclusive ferragens	m²	67,76	317,90	405,95	27.507,17
6.4.9	94562	SINAPI	Janela de Alumínio, com veneziana fixa 180x60cm, JA-9 , conforme projeto de esquadrias, inclusive ferragens	m²	6,48	286,76	366,19	2.372,91
6.4.10	85010	SINAPI	Janela de Alumínio, fixa, JA-10 , conforme projeto de esquadrias, inclusive ferragens	m²	1,98	430,40	549,62	1.088,24
6.4.11		CPU	Tela de nylon de proteção- fixada na esquadria	m²	4,20	68,77	87,81	368,80
6.5			VIDROS					
6.5.1	72118	SINAPI	Vidro miniboreal incolor, espessura 6mm- fornecimento e instalação	m²	2,00	139,13	177,66	355,32
6.5.2	72118	SINAPI	Vidro liso temperado incolor, espessura 6mm- fornecimento e instalação	m²	89,78	139,13	177,66	15.950,31
6.5.3	85005	SINAPI	Espelho cristal esp. 4mm sem moldura	m²	4,40	251,11	320,66	1.410,90
Subtotal								78.129,53

7.			SISTEMAS DE COBERTURA					
7.1	92550	SINAPI	Fabricação e Instalação de tesoura inteira em madeira não aparelhada, vão de 8m, para telha cerâmica	un	23,00	1.309,59	1.672,34	38.463,82



ESTADO DA PARAÍBA
PREFEITURA MUNICIPAL DE CAJAZEIRINHAS-PB

Obra: Projeto Padrão FNDE - Escola 06 Salas de Aula - Tensão 220V

Preço base: Sinapi Janeiro/2017 com desoneração

Estado: Cajazeirinhas, Paraíba

BDI : 27,70 %

Planilha Orçamentária: Escola 6 salas padrão FNDE

			Escola 06 Salas de Aula - 220V	un	1,00			
--	--	--	--------------------------------	----	------	--	--	--

ITEM	CÓDIGO	FONTE	DESCRIÇÃO DOS SERVIÇOS	UNID	QUANT	PREÇO UNIT (SEM BDI)	PREÇO UNIT (COM BDI)	VALOR (R\$)	
7.2	92549	SINAPI	Fabricação e Instalação de tesoura inteira em madeira não aparelhada, vão de 7m, para telha cerâmica	un	10,00	1.111,50	1.419,38	14.193,80	
7.3	92548	SINAPI	Fabricação e Instalação de tesoura inteira em madeira não aparelhada, vão de 6m, para telha cerâmica	un	6,00	891,44	1.138,36	6.830,16	
7.4	92584	SINAPI	Fabricação e Instalação de tesoura inteira em madeira não aparelhada, vão de 4m, para telha cerâmica	un	6,00	369,67	472,06	2.832,36	
7.5	92540	SINAPI	Trama de madeira composta por ripas, caibros e terças para telhados de mais que 2 águas para telha cerâmica	m²	1.189,68	56,09	71,62	85.204,88	
7.6	40905	SINAPI	Verniz sintético sobre estrutura de madeira, duas demãos	m²	1.714,31	15,26	19,48	33.394,75	
7.7	94441	SINAPI	Cobertura em telha cerâmica tipo romana	m²	1.189,68	20,48	26,15	31.110,13	
7.8	94221	SINAPI	Cumeira com telha cerâmica emboçada com argamassa traço 1:2:8	m	213,80	11,63	14,85	3.174,93	
								Subtotal	215.204,83

8.			IMPERMEABILIZAÇÃO						
8.1	74106/1	SINAPI	Impermeabilização com tinta betuminosa em fundações, baldramas	m²	463,48	7,30	9,32	4.319,63	
								Subtotal	4.319,63

9.			REVESTIMENTOS INTERNOS E EXTERNOS						
9.1	87879	SINAPI	Chapisco em parede com argamassa traço - 1:3 (cimento / areia)	m²	1.969,41	2,18	2,78	5.474,95	
9.2	87882	SINAPI	Chapisco em teto com argamassa traço - 1:3 (cimento / areia)	m²	579,57	3,31	4,22	2.445,78	
9.3	87531	SINAPI	Emboço, com argamassa traço - 1:2:9 (cimento / cal / areia), espessura 2 cm	m²	1.969,41	18,56	23,70	46.675,01	
9.4	90409	SINAPI	Reboco de teto, com argamassa traço - 1:2 (cal / areia fina), espessura 0,5 cm	m²	579,57	19,70	25,15	14.576,18	
9.5	87275	SINAPI	Revestimento cerâmico de paredes PEI IV- cerâmica 30 x 40 cm aplicado com argamassa industrializada- incl. rejunte - conforme projeto	m²	439,53	48,10	61,42	26.995,93	
9.6	87267	SINAPI	Revestimento cerâmico de paredes PEI IV - cerâmica 10 x 10 cm aplicado com argamassa industrializada- incl. rejunte - conforme projeto	m²	222,12	43,51	55,56	12.340,98	
9.7		CPU	Roda meio em madeira (largura=10cm)	m	257,15	78,58	100,34	25.802,43	
								Subtotal	134.311,26

10.			SISTEMAS DE PISOS INTERNOS E EXTERNOS (PAVIMENTAÇÃO)						
10.1			PAVIMENTAÇÃO INTERNA						
10.1.1	87690	SINAPI	Contrapiso de concreto não-estrutural espessura 5cm, prepatado com betoneira	m²	814,48	25,71	32,83	26.739,37	
10.1.2	73991/3	SINAPI	Piso cimentado traço 1:3 (cimento e areia) com acabamento liso espessura 3cm	m²	814,48	36,93	47,15	38.402,73	
10.1.3	87251	SINAPI	Piso cerâmico esmaltado PEI V - 40 x 40 cm aplicado com argamassa industrializada - incl. rejunte - Branco antiderrapante - conforme projeto	m²	65,28	28,07	35,84	2.339,63	
10.1.4	87251	SINAPI	Piso cerâmico esmaltado PEI V - 40 x 40 cm aplicado com argamassa industrializada - incl. rejunte - Cinza Antiderrapante - conforme projeto	m²	749,20	28,07	35,84	26.851,32	
10.1.5	C4623	SEINFRA	Piso podotátil interno em borracha 30x30cm, assentamento com cola vinil (fornecimento e assentamento)	m²	40,95	112,00	143,02	5.856,66	
10.1.6	C4623	SEINFRA	Piso tátil de alerta/direcional em placas pré-moldadas - 5MPa	m²	5,40	112,00	143,02	772,30	
10.1.7	C2284	SEINFRA	Soleira em granito cinza andorinha, L=15cm, E=2cm	m	18,50	69,87	89,22	1.650,57	
10.2			PAVIMENTAÇÃO EXTERNA						
10.2.1	94992	SINAPI	Piso de cimento desempenado com juntas de dilatação	m²	250,81	44,59	56,94	14.281,12	
10.2.2	94963	SINAPI	Rampa de acesso em concreto não estrutural	m²	11,98	225,38	287,81	3.447,96	
10.2.3	94265	SINAPI	Meio -fio (guia) de concreto premoldado	m	27,30	24,53	31,32	855,03	
10.2.4	6514	SINAPI	Lastro de brita para o estacionamento	m²	11,28	80,20	102,41	1.155,18	
								Subtotal	122.351,87

11.			PINTURA						
11.1	C1208	SEINFRA	Emassamento de paredes internas com massa PVA - 02 demãos	m²	432,55	10,02	12,79	5.532,31	
11.2	C1208	SEINFRA	Emassamento de lajes internas com massa PVA - 02 demãos	m²	579,57	10,02	12,79	7.412,70	
11.3	88489	SINAPI	Pintura em latex acrílico 02 demãos sobre paredes internas e externas	m²	1.307,77	9,11	11,63	15.209,36	
11.4	88486	SINAPI	Pintura em latex PVA 02 demãos sobre lajes internas e externas	m²	579,57	8,02	10,24	5.934,79	
11.5	74065/1	SINAPI	Pintura em esmalte sintético 02 demãos em roda meio de madeira	m²	25,72	16,72	21,35	549,12	
11.6	73924/2	SINAPI	Pintura em esmalte acetinado 02 demãos para portão	m²	21,60	17,97	22,94	495,50	
11.7	74065/1	SINAPI	Pintura em esmalte sintético 02 demãos em porta de madeira	m²	62,56	16,72	21,35	1.335,65	
								Subtotal	36.469,43

12.			INSTALAÇÕES HIDRÁULICAS					
12.1	89401	SINAPI	Tubo PVC soldável Ø 20 mm, fornecimento e instalação	m	23,00	4,67	5,96	137,08
12.2	89446	SINAPI	Tubo PVC soldável Ø 25 mm, fornecimento e instalação	m	8,00	3,24	4,13	33,04
12.3	89447	SINAPI	Tubo PVC soldável Ø 32 mm, fornecimento e instalação	m	3,00	6,57	8,38	25,14
12.4	89448	SINAPI	Tubo PVC soldável Ø 40 mm, fornecimento e instalação	m	11,00	9,45	12,06	132,66



ESTADO DA PARAÍBA
PREFEITURA MUNICIPAL DE CAJAZEIRINHAS-PB

Obra: Projeto Padrão FNDE - Escola 06 Salas de Aula - Tensão 220V

Preço base: Sinapi Janeiro/2017 com desoneração

Estado: Cajazeirinhas, Paraíba

BDI : 27,70 %

Planilha Orçamentária: Escola 6 salas padrão FNDE

Escola 06 Salas de Aula - 220V					un	1,00			
--------------------------------	--	--	--	--	----	------	--	--	--

ITEM	CÓDIGO	FONTE	DESCRIÇÃO DOS SERVIÇOS	UNID	QUANT	PREÇO UNIT (SEM BDI)	PREÇO UNIT (COM BDI)	VALOR (R\$)
12.5	89449	SINAPI	Tubo PVC soldável Ø 50 mm, fornecimento e instalação	m	4,00	11,69	14,92	59,68
12.6	89450	SINAPI	Tubo PVC soldável Ø 60 mm, fornecimento e instalação	m	69,00	17,93	22,89	1.579,41
12.7	89404	SINAPI	Joelho PVC soldável 90° agua fria 20mm	un	14,00	2,72	3,47	48,58
12.8	89481	SINAPI	Joelho PVC soldável 90° agua fria 25mm	un	15,00	2,50	3,19	47,85
12.9	89492	SINAPI	Joelho PVC soldável 90° agua fria 32mm	un	42,00	3,69	4,71	197,82
12.10	89497	SINAPI	Joelho PVC soldável 90° agua fria 40mm	un	8,00	5,92	7,55	60,40
12.11	89505	SINAPI	Joelho PVC soldável 90° agua fria 60mm	un	2,00	18,97	24,22	48,44
12.12	89619	SINAPI	Te PVC soldável com rosca agua fria 25mmX25mmX20mm	un	2,00	4,58	5,84	11,68
12.13	89622	SINAPI	Te PVC soldável com rosca agua fria 25mmX25mmX32mm	un	1,00	6,93	8,84	8,84
12.14	89626	SINAPI	Te PVC soldável com rosca agua fria 50mmX50mmX40mm	un	2,00	13,61	17,37	34,74
12.15	89627	SINAPI	Te PVC soldável com rosca agua fria 60mmX60mmX25mm	un	5,00	10,79	13,77	68,85
12.16	89630	SINAPI	Te PVC soldável com rosca agua fria 60mmX60mmX50mm	un	2,00	33,51	42,79	85,58
12.17	89438	SINAPI	Te PVC soldável agua fria 20mm	un	6,00	3,85	4,91	29,46
12.18	89617	SINAPI	Te PVC soldável agua fria 25mm	un	4,00	3,59	4,58	18,32
12.19	89623	SINAPI	Te PVC soldável agua fria 40mm	un	1,00	9,04	11,54	11,54
12.20	89628	SINAPI	Te PVC soldável agua fria 60mm	un	8,00	22,09	28,20	225,60
12.21	94495	SINAPI	Registro de gaveta bruto, Ø 1"	un	4,00	61,79	78,90	315,60
12.22	94496	SINAPI	Registro de gaveta bruto, Ø 1 1/4"	un	2,00	77,36	98,78	197,56
12.23	94497	SINAPI	Registro de gaveta bruto, Ø 1 1/2"	un	1,00	92,26	117,81	117,81
12.24	94498	SINAPI	Registro de gaveta bruto, Ø 2"	un	1,00	121,34	154,95	154,95
12.25	94499	SINAPI	Registro de gaveta bruto, Ø 2 1/2"	un	2,00	228,54	291,84	583,68
12.26	89985	SINAPI	Registro de pressao com canopla Ø 3/4"	un	1,00	67,79	86,56	86,56
12.27		MERCADO	Caixa água metálica completa de 15.000l, inclusive base conforme projeto	un	1,00	21.814,74	27.857,42	27.857,42
							Subtotal	32.178,29

13.			INSTALAÇÕES SANITÁRIAS					
13.1	89711	SINAPI	Tubo de PVC Série Normal 40mm, fornec. e instalação	m	28,00	11,28	14,40	403,20
13.2	89712	SINAPI	Tubo de PVC Série Normal 50mm , fornec. e instalação	m	25,00	16,72	21,35	533,75
13.3	89848	SINAPI	Tubo de PVC Série Normal 100mm, fornec. e instalação	m	77,00	17,24	22,01	1.694,77
13.4	89849	SINAPI	Tubo de PVC Série Normal 150mm , fornec. e instalação	m	2,00	32,42	41,40	82,80
13.5	89726	SINAPI	Joelho PVC 45° esgoto 40 mm	un	4,00	4,86	6,20	24,80
13.6	89724	SINAPI	Joelho PVC 90° esgoto 40 mm	un	20,00	4,30	5,49	109,80
13.7	89809	SINAPI	Joelho PVC 90° esgoto 100 mm	un	8,00	9,94	12,69	101,52
13.8	89783	SINAPI	Junção PVC esgoto 40 mm	un	9,00	6,52	8,32	74,88
13.9	89834	SINAPI	Junção PVC esgoto 100 x 50 mm	un	5,00	20,59	26,29	131,45
13.10	89834	SINAPI	Junção PVC esgoto 100 x 100 mm	un	3,00	20,59	26,29	78,87
13.11	89707	SINAPI	Caixa Sifonada 100x100x50mm	un	4,00	17,37	22,18	88,72
13.12	89709	SINAPI	Ralo Seco PVC 100x40mm	un	4,00	6,52	8,32	33,28
13.13	C3738	SEINFRA	Terminal de Ventilação Série Normal 50mm	un	4,00	47,57	60,74	242,96
13.14	72290	SINAPI	Caixa de inspeção em alvenaria de tijolo medindo 900x900x600mm , com tampão em ferro fundido	un	10,00	303,01	386,94	3.869,40
13.15	74051/1	SINAPI	Caixa de gordura sifonada, em alvenaria de tijolo, medindo 900x900x1200mm, com tampão em ferro fundido	un	1,00	145,63	185,96	185,96
13.16	74198/2	SINAPI	Sumidouro em alvenaria 3,00 x 3,00 x 4,50 m	un	4,00	1.214,84	1.551,35	6.205,40
13.17	95463	SINAPI	Fossa séptica (dimensões internas 3,00x1,70x1,50m)	un	1,00	1.139,15	1.454,69	1.454,69
13.18	C4026	SEINFRA	Canaleta de concreto 20cm x 20cm com tampa com grelha de alumínio	m	8,42	156,32	199,62	1.680,80
							Subtotal	16.997,05

14.			LOUÇAS E METAIS					
14.1		CPU	Ducha Higiénica com registro e derivação lzy, código 1984.C37. ACT.CR, DECA, ou equivalente	un	2,00	154,57	197,38	394,76
14.2	86888	SINAPI	Bacia Sanitária Convencional lzy, cor Branco Gelo, código P.11, DECA, ou equivalente	un	5,00	312,49	399,04	1.995,20
14.3	40729	SINAPI	Válvula de descarga: Base Hydra Max, código 4550.404 e acabamento Hydra Max, código 4900.C.MAX 1 1/2", acabamento cromado, DECA ou equivalente	un	5,00	222,55	284,19	1.420,95
14.4	86931	SINAPI	Bacia Sanitária Convencional com Caixa Acoplada, código lzy P.111, DECA, ou equivalente com acessórios- fornecimento e instalação	un	3,00	318,99	407,35	1.222,05
14.5		CPU	Assento plástico lzy, Código AP.01, DECA	un	8,00	22,74	29,03	232,24
14.6	74234/1	SINAPI	Mictório com Sifão Integrado Branco Gelo, código M715, Deca ou equivalente	un	1,00	418,86	534,88	534,88
14.7	86942	SINAPI	Lavatório Pequeno Ravena/lzy cor Branco Gelo, código: L.915, DECA, ou equivalente, sem coluna,(válvula, sifão e enqate flexível cromados), exceto Torneira	un	5,00	153,67	196,23	981,15



ESTADO DA PARAÍBA
PREFEITURA MUNICIPAL DE CAJAZEIRINHAS-PB

Obra: Projeto Padrão FNDE - Escola 06 Salas de Aula - Tensão 220V

Preço base: Sinapi Janeiro/2017 com desoneração

Estado: Cajazeirinhas, Paraíba

BDI : 27,70 %

Planilha Orçamentária: Escola 6 salas padrão FNDE

			Escola 06 Salas de Aula - 220V	un	1,00			
--	--	--	---------------------------------------	-----------	-------------	--	--	--

ITEM	CÓDIGO	FONTE	DESCRIÇÃO DOS SERVIÇOS	UNID	QUANT	PREÇO UNIT (SEM BDI)	PREÇO UNIT (COM BDI)	VALOR (R\$)
14.8	86938	SINAPI	Cuba de Embutir Oval cor Branco Gelo, código L.37, DECA, ou equivalente, em bancada e complementos (válvula, sifão e engate flexível cromados), exceto torneira.	un	6,00	258,74	330,41	1.982,46
14.9	86906	SINAPI	Torneira para lavatório de mesa bica baixa lzy, código 1193.C37, Deca ou equivalente	un	11,00	40,34	51,51	566,61
14.10		CPU	Papeleira Metálica Linha lzy, código 2020.C37, DECA ou equivalente	un	8,00	21,96	28,04	224,32
14.11		CPU	Barra de apoio, Linha conforto, código 2305.C, cor cromado, DECA ou equivalente	un	4,00	214,50	273,91	1.095,64
14.12		MERCADO	Barra de apoio para lavatório " u ", Linha conforto, aço polido, DECA, ou equivalente	un	2,00	268,00	342,23	684,46
14.13		CPU	Dispenser Toalha Linha Excellence, código 7007, Melhoramentos ou equivalente.	un	9,00	54,56	69,67	627,03
14.14	95547	SINAPI	Saboneteira Linha Excellence, código 7009, Melhoramentos ou equivalente	un	9,00	52,62	67,19	604,71
14.15	86920	SINAPI	Tanque Grande (40 L) cor Branco Gelo, código TQ.03, DECA, ou equivalente, incluso torneira	un	1,00	549,71	701,97	701,97
14.16	86936	SINAPI	Cuba Inox Embutir 40x34x17cm, cuba 3, básica aço inoxidável, com válvula, FRANKE, ou equivalente, com sifão em metal cromado 1.1/2x1.1/2", válvula em metal cromado tipo americana 3.1/2"x1.1/2" para pia - fornecimento e instalação	un	4,00	324,57	414,47	1.657,88
14.17	86915	SINAPI	Torneira para cozinha de mesa bica móvel lzy, código 1167.C37, DECA, ou equivalente	un	5,00	68,08	86,93	434,65
14.18	86936	SINAPI	Cuba industrial 50x40 profundidade 30 – HIDRONOX, ou equivalente, com sifão em metal cromado 1.1/2x1.1/2", válvula em metal cromado tipo americana 3.1/2"x1.1/2" para pia - fornecimento e instalação	un	2,00	324,57	414,47	828,94
14.19	C2507	SEINFRA	Torneira elétrica LorenEasy, LORENZETTI ou equivalente	un	1,00	120,86	154,33	154,33
14.20	9535	SINAPI	Chuveiro Maxi Ducha, LORENZETTI, com Mangueira plástica/desviador para duchas elétricas, código 8010-A, LORENZETTI, ou equivalente	un	1,00	58,96	75,29	75,29
14.21	86915	SINAPI	Torneira de parede de uso geral com bico para mangueira lzy, código 1153.C37, DECA, ou equivalente	un	5,00	68,08	86,93	434,65
							Subtotal	16.854,17

15.			INSTALAÇÃO DE GÁS COMBUSTÍVEL					
15.1	92723	SINAPI	Abrigo para Central de GLP, em concreto	m³	0,80	356,65	455,44	364,35
15.2	73994/1	SINAPI	Armação em tela de aço 4,2mm, malha 15x15cm	kg	0,46	5,51	7,03	3,23
15.3	92688	SINAPI	Tube de Aço Galvanizado Ø 3/4", fornecimento e instalação	m	7,20	18,04	23,03	165,81
15.4	92693	SINAPI	Cotovelo de aço galvanizado Ø 3/4"	un	2,00	7,65	9,76	19,52
15.5		MERCADO	Fita anticorrosiva	m	7,20	11,86	15,14	109,00
15.6		MERCADO	Válvula esfera Ø 3/4" NPT 300	un	4,00	48,39	66,93	267,72
15.7		MERCADO	Registro 1º Estágio c/ manômetro	un	1,00	60,89	77,75	77,75
15.8		MERCADO	Registro 2º Estágio c/ manômetro	un	2,00	68,24	87,14	174,28
15.9		MERCADO	Registro do Regulador	un	2,00	48,72	62,21	124,42
15.10	85120	SINAPI	Manômetro NPT 1/4, 0 a 300 Psi	un	1,00	73,50	93,85	93,85
15.11		MERCADO	Placa de sinalização em pvc cod 01 - (500x300) Proibido fumar	un	1,00	33,21	42,40	42,40
15.12		MERCADO	Placa de sinalização em pvc cod 06 - (500x300) Perigo Inflamável	un	1,00	33,21	42,40	42,40
							Subtotal	1.484,73

16.			SISTEMA DE PROTEÇÃO CONTRA INCÊNCIO					
16.1	72553	SINAPI	Extintor PQS - 6KG	un	5,00	172,97	220,88	1.104,40
16.2	C4394	SEINFRA	Luminária de emergência de 31 Leds autonomia mínima de 1 hora	un	16,00	264,07	337,21	5.395,36
16.3	72947	SINAPI	Marcação no Piso - 1 x 1m para hidrante	m²	5,00	19,73	25,19	125,95
16.4		MERCADO	Placa de sinalização em pvc cod 13 - (316x158) Saída de emergência	un	2,00	33,21	42,40	84,80
16.5		MERCADO	Placa de sinalização em pvc cod 17 - (316x158) Mensagem "Saída"	un	14,00	33,21	42,40	593,60
16.6		MERCADO	Placa de sinalização em pvc cod 23 - (300x300) Extintor de Incêndio	un	5,00	33,21	42,40	212,00
							Subtotal	7.516,11

17.			INSTALAÇÕES ELÉTRICAS E TELEFÔNICAS 220V					
17.1			QUADRO DE DISTRIBUIÇÃO			-	-	-
17.1.1	74131/4	SINAPI	Quadro de distribuição de embutir, sem barramento, para 12 disjuntores padrão europeu (linha branca), exclusive disjuntores	un	2,00	438,63	560,13	1.120,26
17.1.2	74131/4	SINAPI	Quadro de distribuição de embutir, sem barramento, para 15 disjuntores padrão europeu (linha branca), exclusive disjuntores	un	1,00	438,63	560,13	560,13
17.1.3	83371	SINAPI	Quadro de distribuição para telefone - fornecimento e instalação	un	1,00	95,92	122,48	122,48
17.1.4	83372	SINAPI	Quadro de medição fornecimento e instalação	un	1,00	562,36	718,13	718,13
17.1.5	74130/1	SINAPI	Disjuntor termomagnético monopolar 10 A, padrão DIN (linha branca)	un	6,00	10,81	13,80	82,80
17.1.6	74130/1	SINAPI	Disjuntor termomagnético monopolar 16 A, padrão DIN (linha branca)	un	1,00	10,81	13,80	13,80
17.1.7	74130/1	SINAPI	Disjuntor termomagnético monopolar 32 A, padrão DIN (linha branca)	un	2,00	10,81	13,80	27,60
17.1.8	C4562	SEINFRA	Dispositivo de proteção contra surto	un	4,00	106,63	136,16	544,64
17.1.9	74130/3	SINAPI	Disjuntor bipolar termomagnético 0,5 A - 12kA	un	1,00	50,61	64,62	64,62
17.1.10	74130/3	SINAPI	Disjuntor bipolar termomagnético 10 A - 5 kA	un	23,00	50,61	64,62	1.486,26



ESTADO DA PARAÍBA
PREFEITURA MUNICIPAL DE CAJAZEIRINHAS-PB

Obra: Projeto Padrão FNDE - Escola 06 Salas de Aula - Tensão 220V

Preço base: Sinapi Janeiro/2017 com desoneração

Estado: Cajazeirinhas, Paraíba

BDI : 27,70 %

Planilha Orçamentária: Escola 6 salas padrão FNDE

			Escola 06 Salas de Aula - 220V	un	1,00			
--	--	--	--------------------------------	----	------	--	--	--

ITEM	CÓDIGO	FONTE	DESCRIÇÃO DOS SERVIÇOS	UNID	QUANT	PREÇO UNIT (SEM BDI)	PREÇO UNIT (COM BDI)	VALOR (R\$)
17.1.11	74130/3	SINAPI	Disjuntor bipolar termomagnético 13 A - 5 kA	un	5,00	50,61	64,62	323,10
17.1.12	74130/3	SINAPI	Disjuntor bipolar termomagnético 10 A - 4.5 kA	un	11,00	50,61	64,62	710,82
17.1.13	74130/3	SINAPI	Disjuntor bipolar termomagnético 13 A - 4.5 kA	un	2,00	50,61	64,62	129,24
17.1.14	74130/4	SINAPI	Disjuntor bipolar termomagnético 40 A - 4.5 kA	un	1,00	70,90	90,53	90,53
17.1.15	74130/6	SINAPI	Disjuntor bipolar termomagnético 200A	un	1,00	276,68	353,32	353,32
17.2			ELETRODUTOS E ACESSÓRIOS		-			
17.2.1	91854	SINAPI	Eletroduto PVC flexível corrugado reforçado, Ø25mm (DN 3/4") - fornecimento e instalação	m	593,30	4,88	6,23	3.696,25
17.2.2	91856	SINAPI	Eletroduto PVC flexível corrugado reforçado, Ø32mm (DN 1") - fornecimento e instalação	m	199,50	6,20	7,91	1.578,04
17.2.3	93008	SINAPI	Eletroduto PVC rígido roscavel, Ø50mm (DN 1 1/2") - fornecimento e instalação	m	159,50	8,16	10,42	1.661,99
17.2.4	93009	SINAPI	Eletroduto PVC rígido roscavel, Ø60mm (DN 2") - fornecimento e instalação	m	52,40	11,93	15,23	798,05
17.2.5	93011	SINAPI	Eletroduto PVC rígido roscavel, Ø85mm (DN 3") - fornecimento e instalação	m	80,00	20,12	25,69	2.055,20
17.2.6	93019	SINAPI	Curva 45° PVC rosqueavel 1.1/2" - fornecimento e instalação	un	2,00	17,42	22,24	44,48
17.2.7	92662	SINAPI	Luva de aço galvanizado 1.1/2" - fornecimento e instalação	un	9,00	20,58	26,28	236,52
17.2.8	92693	SINAPI	Luva de aço galvanizado 1/2" - fornecimento e instalação	un	2,00	7,65	9,76	19,52
17.2.9	92662	SINAPI	Curva de aço galvanizado 1.1/4" - fornecimento e instalação	un	1,00	20,58	26,28	26,28
17.2.10	83447	SINAPI	Caixa de passagem 40x40 com tampa - fornecimento e instalação	un	9,00	122,15	155,98	1.403,82
17.2.11	83446	SINAPI	Caixa de passagem 30x30 para telefone - fornecimento e instalação	un	5,00	115,16	147,05	735,25
17.2.12	91944	SINAPI	Caixa de passagem PVC 4x4" - fornecimento e instalação	un	5,00	6,85	8,74	43,70
17.2.13	91941	SINAPI	Caixa de passagem PVC 4x2" - fornecimento e instalação	un	87,00	5,15	6,57	571,59
17.2.14	91937	SINAPI	Caixa de passagem PVC 3" octogonal - fornecimento e instalação	un	147,00	5,65	7,21	1.059,87
17.2.15	C0671	SEINFRA	Canaleta PVC 80x80cm - fornecimento e instalação	m	2,00	62,35	79,62	159,24
17.3			CABOS E FIOS (CONDUTORES)		-			
17.3.1	91924	SINAPI	Condutor de cobre unipolar, isolamento em PVC/70°C, camada de proteção em PVC, não propagador de chamas, classe de tensão 750V, encordoamento classe 5, flexível, com as seguintes seções nominais: #1,5 mm²	m	1.520,00	1,35	1,72	2.614,40
17.3.2	91926	SINAPI	Condutor de cobre unipolar, isolamento em PVC/70°C, camada de proteção em PVC, não propagador de chamas, classe de tensão 750V, encordoamento classe 5, flexível, com as seguintes seções nominais: #2,5 mm²	m	2.357,20	2,64	3,37	7.943,76
17.3.3	92983	SINAPI	Condutor de cobre unipolar, isolamento em PVC/70°C, camada de proteção em PVC, não propagador de chamas, classe de tensão 750V, encordoamento classe 5, flexível, com as seguintes seções nominais: #25 mm²	m	56,80	12,55	16,02	909,93
17.3.4	92987	SINAPI	Condutor de cobre unipolar, isolamento em PVC/70°C, camada de proteção em PVC, não propagador de chamas, classe de tensão 750V, encordoamento classe 5, flexível, com as seguintes seções nominais: #50 mm²	m	113,60	23,22	29,65	3.368,24
17.3.5	92991	SINAPI	Condutor de cobre unipolar, isolamento em PVC/70°C, camada de proteção em PVC, não propagador de chamas, classe de tensão 750V, encordoamento classe 5, flexível, com as seguintes seções nominais: #95 mm²	m	12,90	42,52	54,29	700,34
17.3.6	92995	SINAPI	Condutor de cobre unipolar, isolamento em PVC/70°C, camada de proteção em PVC, não propagador de chamas, classe de tensão 750V, encordoamento classe 5, flexível, com as seguintes seções nominais: #150 mm²	m	51,60	66,84	85,35	4.404,06
17.3.7	73768/10	SINAPI	Cabo CCI-50 2 pares	m	52,60	1,04	1,32	69,43
17.3.8	C0560	SEINFRA	Cabo CCE-50 2 pares	m	53,60	4,96	6,33	339,28
17.4			ILUMINAÇÃO E TOMADAS		-			



ESTADO DA PARAÍBA
PREFEITURA MUNICIPAL DE CAJAZEIRINHAS-PB

Obra: Projeto Padrão FNDE - Escola 06 Salas de Aula - Tensão 220V

Preço base: Sinapi Janeiro/2017 com desoneração

Estado: Cajazeirinhas, Paraíba

BDI : 27,70 %

Planilha Orçamentária: Escola 6 salas padrão FNDE

			Escola 06 Salas de Aula - 220V	un	1,00			
--	--	--	--------------------------------	----	------	--	--	--

ITEM	CÓDIGO	FONTE	DESCRIÇÃO DOS SERVIÇOS	UNID	QUANT	PREÇO UNIT (SEM BDI)	PREÇO UNIT (COM BDI)	VALOR (R\$)	
17.4.1	92000	SINAPI	Tomada universal, 2P+T, 10A/250v, cor branca, completa	un	37,00	15,29	19,52	722,24	
17.4.2	92001	SINAPI	Tomada universal, 2P+T, 20A/250V, cor branca, completa	un	4,00	16,60	21,19	84,76	
17.4.3	91953	SINAPI	Interruptor simples 10 A, completa	un	7,00	14,46	18,46	129,22	
17.4.4	91959	SINAPI	Interruptor duas seções 10A por seção, completa	un	1,00	22,90	29,24	29,24	
17.4.5	91967	SINAPI	Interruptor três seções 10A por seção, completa	un	11,00	31,34	40,02	440,22	
17.4.6	92023	SINAPI	Interruptor simples com uma tomada	un	3,00	25,61	32,70	98,10	
17.4.7	C2298	SEINFRA	Placa cega 2x4"	un	7,00	9,58	12,23	85,61	
17.4.8	73953/6	SINAPI	Luminárias 2x32W completa	un	74,00	73,89	94,35	6.981,90	
17.4.9	73953/2	SINAPI	Luminárias 2x16W completa	un	3,00	56,37	71,98	215,94	
17.4.10	C2045	SEINFRA	Projeto de alumínio com lampada de vapor metálico de 150W - fornecimento e instalação	un	13,00	469,65	599,74	7.796,62	
17.4.11	72337	SINAPI	Tomada para telefone	un	10,00	15,28	19,51	195,10	
								Subtotal	57.565,92

18.			SISTEMA DE PROTEÇÃO CONTRA DESCARGAS ATMOSFÉRICAS (SPDA)						
18.1	68070	SINAPI	Para-raios tipo Franklin	m	3,00	43,68	55,77	167,31	
18.2		CPU	Vergalhão CA - 25 # 10 mm2	kg	16,04	6,41	8,18	131,20	
18.3	73782/2	SINAPI	Conector mini-bar em bronze estanhado Tel-583	un	26,00	24,26	30,98	805,48	
18.4		CPU	Caixa de equalização de potências 200x200mm em aço com barramento Espessura 6 mm	un	1,00	224,28	286,40	286,40	
18.5	68069	SINAPI	Haste tipo cooperweld 5/8" x 3,00m.	un	26,00	36,23	46,26	1.202,76	
18.6	72929	SINAPI	Cordoalha de cobre nu 35 mm2	m	449,20	36,93	47,15	21.179,78	
18.7	72930	SINAPI	Cordoalha de cobre nu 50 mm2	m	305,20	46,03	58,78	17.939,65	
18.8	83370	SINAPI	Caixa de inspeção, PVC de 12", com tampa de aço galvanizado, conforme detalhe no projeto	un	5,00	168,01	214,54	1.072,70	
18.9	72263	SINAPI	Conector de bronze para haste de 5/8" e cabo de 50 mm²	un	26,00	13,94	17,80	462,80	
								Subtotal	43.248,08

19.			SERVIÇOS COMPLEMENTARES						
19.1	C0864	SEINFRA	Conjunto de mastro para três bandeiras e pedestal	un	1,00	2.001,20	2.555,53	2.555,53	
19.2	C4065	SEINFRA	Bancada em granito cinza andorinha - espessura 2cm, conforme projeto	m²	12,22	196,83	251,35	3.071,49	
19.3	C4065	SEINFRA	Prateleira, acabamento superior e banco em granito cinza andorinha - espessura 2cm, conforme projeto	m²	3,50	196,83	251,35	879,72	
19.4	C1869	SEINFRA	Peitoril em granito cinza, largura=17,00cm espessura variável e pingadeira	m	71,30	50,77	64,83	4.622,37	
19.5	C1960	SEINFRA	Portas para armário de cozinha em mdf com revestimento em fórmica conforme projeto	m²	6,55	113,78	145,29	951,64	
19.6	C2910	SEINFRA	Prateleira de madeira	m²	1,90	108,11	138,05	262,29	
19.7		CPU	Gradiil pré-fabricado, requadros para fixação da tela em barra chata galvanizada e fechamento de tela de arame galvanizado em malha quadrangular	m²	75,90	200,54	256,08	19.436,47	
19.8	74236/1	SINAPI	Grama - fornecimento e plantio (inclusive camada de terra vegetal - 3,0 cm)	m²	90,96	8,23	10,50	955,08	
19.9	74238/2	SINAPI	Portão em tela de arame galvanizado n.12 malha 2" e moldura em tubos de aço com duas folhas de abrir, incluso ferragens, 3m X 1,8m	m²	5,40	732,83	935,82	5.053,42	
19.10	74238/2	SINAPI	Portão de correr em tela de arame galvanizado n.12 malha 2" e moldura em tubos de aço, incluso ferragens, 3m X 1,8m	m²	5,40	732,83	935,82	5.053,42	
								Subtotal	42.841,43

20.			SERVIÇOS FINAIS						
20.1	9537	SINAPI	Limpeza geral	m²	1.129,64	1,86	2,34	2.654,12	
								Subtotal	2.654,12

Custo TOTAL com BDI incluso 1.150.770,01

1 - Esta planilha orçamentária refere-se ao projeto básico da Escola de 06 salas de aula. Os quantitativos são estimados com o objetivo de estabelecer um valor de referência. O orçamento final deverá ser realizado pelo ente federado, com base no projeto executivo. Considera-se projeto executivo aquele cuja elaboração se dá ao final do estabelecimento das fundações adequadas ao solo do local onde o projeto será edificado, bem como outros ajustes que se fizerem necessários.

2 - Este orçamento de projeto básico está em conformidade com o disposto na Resolução do CONFEA nº 361 de 10 de dezembro de 1991, alínea f.

3 - Após a elaboração da nova planilha orçamentária, baseada no projeto executivo, a ART correspondente deverá ser emitida.



ESTADO DA PARAÍBA
PREFEITURA MUNICIPAL DE CAJAZEIRINHAS-PB

Obra: Projeto Padrão FNDE - Escola 08 Salas de Aula - 220V
Município: CAJAZEIRINHAS-PB
Endereço: CONJUNTO EDVALDO CAZÉ - ZONA URBANA

CRONOGRAMA FÍSICO-FINANCEIRO

ITEM	DESCRIÇÃO DOS SERVIÇOS	VALOR (R\$)	% ITEM	1	2	3	4	5	6
1	SERVIÇOS PRELIMINARES	37.828,09	3,29%	100%					
				37.828,09					
2	MOVIMENTO DE TERRAS PARA FUNDAÇÕES	17.461,57	1,52%	80%	20%				
				13.969,26	3.492,31				
3	FUNDAÇÕES	97.975,13	8,51%	30%	70%				
				29.392,54	68.582,59				
4	SUPERESTRUTURA	136.241,93	11,84%		80%	20%			
					108.993,54	27.248,39			
5	SISTEMA DE VEDAÇÃO VERTICAL INTERNO E EXTERNO (PAREDES)	49.136,84	4,27%	10%	60%	30%			
					4.913,68	29.482,10	14.741,05		
6	ESQUADRIAS	78.129,53	6,79%		30%	60%	10%		
						23.438,86	46.877,72	7.812,95	
7	SISTEMAS DE COBERTURA	215.204,83	18,70%			40%	50%	10%	
						86.081,93	107.602,42	21.520,48	
8	IMPERMEABILIZAÇÃO	4.319,63	0,38%		100%				
					4.319,63				
9	REVESTIMENTOS INTERNOS E EXTERNOS	134.311,26	11,67%				50%	50%	
							67.155,63	67.155,63	
10	SISTEMAS DE PISOS INTERNOS E EXTERNOS (PAVIMENTAÇÃO)	122.351,87	10,63%			30%	20%	40%	10%
						36.705,56	24.470,37	48.940,75	12.235,19
11	PINTURA	36.469,43	3,17%				20%	50%	30%
							7.293,89	18.234,72	10.940,83
12	INSTALAÇÕES HIDRÁULICA	32.178,29	2,80%			40%	40%	20%	
						12.871,32	12.871,32	6.435,66	
13	INSTALAÇÃO SANITÁRIA	16.997,05	1,48%		10%	50%	20%	20%	
					1.699,71	8.498,53	3.399,41	3.399,41	
14	LOUÇAS E METAIS	16.854,17	1,46%					100%	
								16.854,17	
15	INSTALAÇÃO DE GÁS COMBUSTIVEL	1.484,73	0,13%				50%	50%	
							742,37	742,37	
16	SISTEMA DE PROTEÇÃO CONTRA INCÊNDIO	7.516,11	0,65%				30%	50%	20%
							2.254,83	3.758,06	1.503,22
17	INSTALAÇÕES ELÉTRICAS E TELEFÔNICAS	57.565,92	5,00%			50%	30%	20%	
						28.782,96	17.269,78	11.513,18	
18	SISTEMA DE PROTEÇÃO CONTRA DESCARGAS ATMOSFÉRICAS (SPDA)	43.248,08	3,76%		40%	40%	20%		
					17.299,23	17.299,23	8.649,62		
19	SERVIÇOS COMPLEMENTARES	42.841,43	3,72%					60%	40%
								25.704,86	17.136,57
20	SERVIÇOS FINAIS	2.654,12	0,23%						100%
									2.654,12
Valores totais		1.160.770,01	100%	81.189,89	209.300,70	270.408,88	313.328,39	232.072,23	44.469,93
				7,06%	18,19%	23,50%	27,23%	20,17%	3,86%
				7,06%	25,24%	48,74%	75,97%	96,14%	100,00%



PREFEITURA MUNICIPAL DE CAJAZEIRINHAS-PB

CÁLCULO DE BDI	Construção e Reforma de quaisquer Edificações inclusive Unidades Habitacionais, Escolas, Hospitais, de uso Agropecuário, Estações p/Trens/Metrô, Estádios e Quadras Esportivas Instalações p/Embarque/Desembarque de passageiros em Aeroportos, Rodoviárias, Portos, etc., Pórticos, Mirantes e outros Edifícios de finalidade turística	Construção de Rodovias, Ferrovias, Pistas de Aeroportos, Pontes, Viadutos, Metrô, Túneis, Barreiras Acústicas, Praças de Pedágio, Sinalização de Rodovias e Aeroportos, Placas de Sinalização de Tráfego e Semelhantes, Infra Viária Urbana, Estacionamento de Veículos, Praças, Calçadas p/Pedestres, Elevados, Passarelas, Ciclovias e VLT			Abastecimento de Água, Coleta de Esgoto			Fornecimento de materiais e equipamentos			Construção e Manutenção de Estações e Redes de Distribuição de Energia Elétrica			Portuárias, Marítimas e Fluviais					
		1ºQ	Médio	3º Q	1ºQ	Médio	3º Q	1ºQ	Médio	3º Q	1ºQ	Médio	3º Q	1ºQ	Médio	3º Q	1ºQ	Médio	3º Q
Item componente do BDI	% Informado	1ºQ	Médio	3º Q	1ºQ	Médio	3º Q	1ºQ	Médio	3º Q	1ºQ	Médio	3º Q	1ºQ	Médio	3º Q	1ºQ	Médio	3º Q
Administração Central (AC)	3,20	3,00	4,00	5,50	3,80	4,01	4,67	3,43	4,93	6,71	1,50	3,45	4,49	5,29	5,92	7,93	4,00	5,52	7,85
Seguro (S) e Garantia (G)	0,94	0,80	0,80	1,00	0,32	0,40	0,74	0,28	0,49	0,75	0,30	0,48	0,82	0,25	0,51	0,56	0,81	1,22	1,99
Risco (R)	1,20	0,97	1,27	1,27	0,50	0,56	0,97	1,00	1,39	1,74	0,56	0,85	0,89	1,00	1,48	1,97	1,46	2,32	3,16
Despesas Financeiras (DF)	1,23	0,59	1,23	1,39	1,02	1,11	1,21	0,94	0,99	1,17	0,85	0,85	1,11	1,01	1,07	1,11	0,94	1,02	1,33
Lucro (L)	7,00	6,16	7,40	8,96	6,64	7,30	8,69	6,74	8,04	9,40	3,50	5,11	6,22	8,00	8,31	9,51	7,14	8,40	10,43
Impostos (I) - PIS, COFINS, ISS, CPRB	10,65	Conforme Legislação Específica (ISS 5,0% sobre a mão de obra)																	

Observações

- 1) Preencher apenas a coluna % Informado (Coluna B)
- 2) Os Tributos normalmente aplicáveis são: PIS (0,65%), COFINS
- 3) O cálculo do BDI se baseia na fórmula abaixo utilizada pelo

B.D.I = 27,70%

Fórmula Utilizada:

$$BDI = \left\{ \left[\frac{(1 + AC + G + R) * (1 + DF) * (1 + L)}{1 - I} \right] - 1 \right\} * 100$$

VALORES DE BDI POR TIPO DE OBRA

Tipo de Obra	1ºQ	Médio	3º Q
Construção de Edifícios	20,34	22,12	25,00
Construção de Rodovias e Ferrovias	19,60	20,97	24,23
Rede de Abastecimento de Água, Coleta de Esgotos	20,76	24,18	26,44
Estações e Redes de Distribuição de Energia Elétrica	24,00	25,84	27,86
Obras Portuárias, Marítimas e Fluviais	22,80	27,48	30,95
Fornecimento de Materiais e Equipamentos	11,10	14,02	16,80



ESTADO DA PARAÍBA
PREFEITURA MUNICIPAL DE CAJAZEIRINHAS-PB

Obra: Projeto Padrão FNDE - Escola 06 Salas de Aula - Tensão 220V

Preço base: Sinapi Janeiro/2017 com desoneração

Estado: Cajazeirinhas, Paraíba

Planilha Orçamentária: Escola 6 salas padrão FNDE

BDI : 27,70 %

Escola 06 Salas de Aula - 220V

un

1,00

SINAPI - Composição de Encargos Sociais



PARAÍBA

VIDÊNCIA A PARTIR DE 03/2016

ENCARGOS SOCIAIS SOBRE A MÃO DE OBRA					
CÓDIGO	DESCRIÇÃO	COM DESONERAÇÃO		SEM DESONERAÇÃO	
		HORISTA %	MENSALISTA %	HORISTA %	MENSALISTA %
GRUPO A					
A1	INSS	0,00%	0,00%	20,00%	20,00%
A2	SESI	1,50%	1,50%	1,50%	1,50%
A3	SENAI	1,00%	1,00%	1,00%	1,00%
A4	INCRA	0,20%	0,20%	0,20%	0,20%
A5	SEBRAE	0,60%	0,60%	0,60%	0,60%
A6	Salário Educação	2,50%	2,50%	2,50%	2,50%
A7	Seguro Contra Acidentes de Trabalho	3,00%	3,00%	3,00%	3,00%
A8	FGTS	8,00%	8,00%	8,00%	8,00%
A9	SECONCI	0,00%	0,00%	0,00%	0,00%
A	Total	16,80%	16,80%	36,80%	36,80%
GRUPO B					
B1	Reposico Semanal Remunerado	18,04%	Não incide	18,04%	Não incide
B2	Feriados	4,31%	Não incide	4,31%	Não incide
B3	Auxílio - Enfermidade	0,91%	0,69%	0,91%	0,69%
B4	13º Salário	10,90%	8,33%	10,90%	8,33%
B5	Licença Paternidade	0,08%	0,06%	0,08%	0,06%
B6	Faltas Justificadas	0,73%	0,56%	0,73%	0,56%
B7	Dias de Chuvas	2,06%	Não incide	2,06%	Não incide
B8	Auxílio Acidente de Trabalho	0,12%	0,09%	0,12%	0,09%
B9	Férias Gozadas	8,59%	6,57%	8,59%	6,57%
B10	Salário Maternidade	0,03%	0,02%	0,03%	0,02%
B	Total	45,77%	16,32%	45,77%	16,32%
GRUPO C					
C1	Aviso Prévio Indenizado	5,84%	4,46%	5,84%	4,46%
C2	Aviso Prévio Trabalhado	0,14%	0,11%	0,14%	0,11%
C3	Férias Indenizadas	5,24%	4,01%	5,24%	4,01%
C4	Deposito Rescisão Sem Justa Causa	5,39%	4,12%	5,39%	4,12%
C5	Indenização Adicional	0,49%	0,38%	0,49%	0,38%
C	Total	17,10%	13,08%	17,10%	13,08%
GRUPO D					
D1	Reincidência de Grupo A sobre Grupo B	7,69%	2,74%	16,84%	6,01%
D2	Reincidência de Grupo A sobre Aviso Prévio Trabalhado e Reincidência do FGTS sobre Aviso Prévio Indenizado	0,49%	0,38%	0,52%	0,40%
D	Total	8,18%	3,12%	17,36%	6,41%
TOTAL (A+B+C+D)		87,65%	49,32%	117,08%	77,61%

Fonte: Informação Direta de Classe - UNMET



ESTADO DA PARAÍBA
PREFEITURA MUNICIPAL DE CAJAZEIRINHAS-PB

Composições Analíticas com Preço Unitário
Projeto Padrão FNDE - Escola 06 Salas de Aula - Tensão 220V

Bancos
SINAPI - 01/2017 - Paraíba
ORSE - 01/2017 - Sergipe
SEINFRA - 024 - Ceará

B.D.I.
27,7%

Encargos Sociais
Desonerado: embutido nos
preços unitário dos insumos de
mão de obra, de acordo com as
bases.

Composições Analíticas com Preço Unitário

1.1	Código Banco	Descrição	Tipo	Und	Quant.	Valor Unit	Total		
Composição	74209/001 SINAPI	Placa de obra em chapa zincada, instalada	CANT - CANTEIRO DE OBRAS	m²	1,0000000	285,86	285,86		
Composição Auxiliar	94962 SINAPI	CONCRETO MAGRO PARA LASTRO, TRAÇO 1:4,5:4,5 (CIMENTO/ AREIA MÉDIA/ BRITA 1) - PREPARO MECÂNICO COM BETONEIRA 400 L. AF_07/2016	FUES - FUNDAÇÕES E ESTRUTURAS	m³	0,0100000	201,38	2,01		
Composição Auxiliar	88262 SINAPI	CARPINTEIRO DE FORMAS COM ENCARGOS COMPLEMENTARES	SEDI - SERVIÇOS DIVERSOS	H	1,0000000	14,29	14,29		
Composição Auxiliar	88316 SINAPI	SERVENTE COM ENCARGOS COMPLEMENTARES	SEDI - SERVIÇOS DIVERSOS	H	2,0000000	11,46	22,92		
Insumo	00004491 SINAPI	PEÇA DE MADEIRA NATIVA / REGIONAL 7,5 X 7,5CM (3X3) NAO APARELHADA (P/FORMA)	Material	M	4,0000000	7,49	29,96		
Insumo	00004813 SINAPI	PLACA DE OBRA (PARA CONSTRUCAO CIVIL) EM CHAPA GALVANIZADA *N. 22" DE *2,0 X 1,125" M	Material	m²	1,0000000	210,00	210,00		
Insumo	00005075 SINAPI	PREGO DE AÇO POLIDO COM CABECA 18 X 30 (2 3/4 X 10)	Material	KG	0,1100000	10,00	1,10		
Insumo	00004417 SINAPI	SARRAFO DE MADEIRA NAO APARELHADA *2,5 X 7" CM, MACARANDUBA, ANGELIM OU EQUIVALENTE DA REGIAO	Material	M	1,0000000	5,36	5,36		
				MO sem LS =>	28,37	LS =>	0,00	MO com LS =>	28,37
				Valor do BDI =>		79,12	Valor com BDI =>		364,78

1.2	Código Banco	Descrição	Tipo	Und	Quant.	Valor Unit	Total		
Composição	C0371 SEINFRA	Barracão para escritório de obra porte pequeno s=25,41m²	CONSTRUÇÃO DO CANTEIRO DA OBRA	UN	1,0000000	6.324,41	6.324,41		
Composição Auxiliar	C0836 SEINFRA	CONCRETO NÃO ESTRUTURAL PREPARO MANUAL	CONCRETOS	m³	0,4320000	291,16	125,78		
Composição Auxiliar	C1915 SEINFRA	PISO CIMENTADO C/ ARGAMASSA DE CIMENTO E AREIA S/ PENEIRAR, TRACO 1:4. ESP. = 1.5cm	PISOS INTERNOS	m²	40,8000000	27,52	1.122,81		
Insumo	I0197 SEINFRA	BARROTE DE 2"x2"	Material	M	30,0000000	4,74	142,20		
Insumo	I0174 SEINFRA	BACIA SIFONADA DE LOUÇA BRANCA	Material	UN	1,0000000	110,80	110,80		
Insumo	I0435 SEINFRA	CAIXA SIFONADA 150 x 150 x 50 COM GRELHA	Material	UN	1,0000000	22,03	22,03		
Insumo	I0400 SEINFRA	CADEADO MEDIO	Material	UN	2,0000000	15,60	31,20		
Insumo	I0414 SEINFRA	CAIXA DE DESCARGA DE SOBREPOR COMPLETA	Material	UN	1,0000000	32,20	32,20		
Insumo	I0796 SEINFRA	CHUVEIRO PLASTICO	Material	UN	1,0000000	6,50	6,50		
Insumo	I0528 SEINFRA	CHAPA COMPENSADO RESINADO 10MM (1.10 X 2.20M)	Material	m²	59,0000000	14,42	850,78		
Insumo	I0498 SEINFRA	CARPINTEIRO	Mão de Obra	H	60,0000000	13,46	807,60		
Insumo	I1092 SEINFRA	ENGATE DE PVC	Material	UN	1,0000000	4,94	4,94		
Insumo	I0983 SEINFRA	DISJUNTOR MONOPOLAR 20A	Material	UN	1,0000000	8,30	8,30		
Insumo	I1075 SEINFRA	ELETRODUTO DE PVC RIGIDO 3/4"	Material	M	3,0000000	3,20	9,60		
Insumo	I2311 SEINFRA	DOBRADIÇA DE FERRO 3 x 2 1/2" (PADRÃO POPULAR)	Material	UN	3,0000000	6,74	20,22		
Insumo	I2331 SEINFRA	FECHADURA DE SOBREPOR	Material	UN	3,0000000	35,00	105,00		
Insumo	I2340 SEINFRA	FIO DE COBRE ANTICHAMA 2.5MM2	Material	M	94,0000000	1,07	100,58		
Insumo	I1344 SEINFRA	LAVATÓRIO DE LOUÇA BRANCA SEM COLUNA	Material	UN	1,0000000	72,31	72,31		
Insumo	I2357 SEINFRA	INTERRUPTOR DE SOBREPOR 1 SEÇÃO	Material	UN	4,0000000	8,20	32,80		
Insumo	I2373 SEINFRA	LÂMPADA INCANDESCENTE DE 100W	Material	UN	4,0000000	2,03	8,12		
Insumo	I2379 SEINFRA	MINI POSTE F.G. 1 1/14" C/2.00M E REX MONOFASICO	Material	UN	1,0000000	47,96	47,96		
Insumo	I2391 SEINFRA	PEDREIRO	Mão de Obra	H	15,0000000	13,46	201,90		
Insumo	I2416 SEINFRA	REGISTRO DE PRESSÃO EM BRONZE Ø 1/2"	Material	UN	1,0000000	17,60	17,60		
Insumo	I2408 SEINFRA	PREGO 1 1/2" x 14	Material	KG	2,0000000	9,40	18,80		
Insumo	I1798 SEINFRA	REGISTRO DE GAVETA BRUTO 20MM (3/4")	Material	UN	1,0000000	23,17	23,17		
Insumo	I2412 SEINFRA	QUADRO DE DISTRIBUIÇÃO PARA 6 CIRCUITOS	Material	UN	1,0000000	23,90	23,90		
Insumo	I0198 SEINFRA	PONTALETE / BARROTE DE 3"x3" - APARELHADO	Material	M	50,0000000	18,76	938,00		
Insumo	I2543 SEINFRA	SERVENTE	Mão de Obra	H	75,0000000	9,13	684,75		
Insumo	I1824 SEINFRA	RIPA DE PEROBA (MADEIRA DE 1A QUALIDADE) DE 1X5CM	Material	M	25,3000000	1,35	34,15		
Insumo	I2433 SEINFRA	TARGETA DE FERRO 2"	Material	UN	5,0000000	3,90	19,50		
Insumo	I2429 SEINFRA	TABUA DE VIROLA DE 12"x 1"	Material	m²	11,4300000	20,60	235,45		
Insumo	I2440 SEINFRA	TELHA DE FIBROCIMENTO DE 4MM (0.50 x 2.44M)	Material	UN	20,0000000	17,36	347,20		
Insumo	I2447 SEINFRA	TORNEIRA DE METAL AMARELO Ø 3/4" CANO CURTO (PADRÃO POPULAR)	Material	UN	1,0000000	23,70	23,70		
Insumo	I2444 SEINFRA	TOMADA UNIVERSAL DE SOBREPOR	Material	UN	3,0000000	6,50	19,50		
Insumo	I2200 SEINFRA	TUBO PVC SOLDÁVEL DE 25MM (3/4")	Material	M	6,0000000	2,45	14,70		
Insumo	I2456 SEINFRA	TUBO PVC ESGOTO PRIMÁRIO DE 100 (NBR 5688)	Material	M	3,0000000	9,82	29,46		
Insumo	I2457 SEINFRA	TUBO PVC ESGOTO PRIMÁRIO DE 50MM (NBR 5688)	Material	M	3,0000000	6,65	19,95		
Insumo	I2458 SEINFRA	TUBO PVC ESGOTO PRIMÁRIO DE 40MM (NBR 5688)	Material	M	3,0000000	3,65	10,95		
				MO sem LS =>	2.710,85	LS =>	0,00	MO com LS =>	2.710,85
				Valor do BDI =>		1.751,86	Valor com BDI =>		8.076,27

1.3	Código Banco	Descrição	Tipo	Und	Quant.	Valor Unit	Total		
Composição	74077/003 SINAPI	Locação de construção de edificação com gabarito de madeira	SERT - SERVIÇOS TÉCNICOS	m²	1,0000000	4,39	4,39		
Composição Auxiliar	88262 SINAPI	CARPINTEIRO DE FORMAS COM ENCARGOS COMPLEMENTARES	SEDI - SERVIÇOS DIVERSOS	H	0,1000000	14,29	1,42		
Composição Auxiliar	88316 SINAPI	SERVENTE COM ENCARGOS COMPLEMENTARES	SEDI - SERVIÇOS DIVERSOS	H	0,1000000	11,46	1,14		
Insumo	00000337 SINAPI	ARAME RECOZIDO 18 BWG, 1,25 MM (0,01 KG/M)	Material	KG	0,0200000	9,50	0,19		
Insumo	00004491 SINAPI	PEÇA DE MADEIRA NATIVA / REGIONAL 7,5 X 7,5CM (3X3) NAO APARELHADA (P/FORMA)	Material	M	0,1200000	7,49	0,89		
Insumo	00005061 SINAPI	PREGO DE AÇO POLIDO COM CABECA 18 X 27 (2 1/2 X 10)	Material	KG	0,0100000	9,83	0,09		
Insumo	00010567 SINAPI	TABUA MADEIRA 3A QUALIDADE 2,5 X 23,0CM (1 X 9") NAO APARELHADA	Material	M	0,1067000	5,93	0,63		
				MO sem LS =>	1,96	LS =>	0,00	MO com LS =>	1,96
				Valor do BDI =>		1,21	Valor com BDI =>		5,60



ESTADO DA PARAÍBA
PREFEITURA MUNICIPAL DE CAJAZEIRINHAS-PB

Composições Analíticas com Preço Unitário
Projeto Padrão FNDE - Escola 06 Salas de Aula - Tensão 220V

Bancos
SINAPI - 01/2017 - Paraíba
ORSE - 01/2017 - Sergipe
SEINFRA - 024 - Ceará

B.D.I.
27,7%

Encargos Sociais
Desonerado: embutido nos
preços unitário dos insumos de
mão de obra, de acordo com as
bases.

Composições Analíticas com Preço Unitário

1.4	Código Banco	Descrição	Tipo	Und	Quant.	Valor Unit	Total		
Composição	C2850 SEINFRA	Ligação provisória de energia elétrica em canteiro de obra	CONSTRUÇÃO DO CANTEIRO DA OBRA	UN	1,0000000	1.510,90	1.510,90		
Insumo	10125 SEINFRA	ARMAÇÃO REX TRIFASICA COM ROLDANA	Material	UN	1,0000000	49,69	49,69		
Insumo	10840 SEINFRA	CONECTOR PARA CABO 10.0MM2	Material	UN	4,0000000	2,35	9,40		
Insumo	10812 SEINFRA	COELCE - LIGAÇÃO TRIFASICA	Material	UN	1,0000000	369,65	369,65		
Insumo	10355 SEINFRA	CABO ISOLADO PVC 750V 10MM2	Material	M	60,0000000	4,33	259,80		
Insumo	11070 SEINFRA	ELETRODUTO DE PVC RIGIDO 1"	Material	M	6,0000000	4,25	25,50		
Insumo	10952 SEINFRA	CURVA DE PVC RIGIDO PARA ELETRODUTO DE 1"	Material	UN	2,0000000	2,90	5,80		
Insumo	12352 SEINFRA	HASTE DE ATERRAMENTO COPERWELD 5/8" x 2.40M	Material	UN	1,0000000	25,92	25,92		
Insumo	11406 SEINFRA	LUVA DE PVC RIGIDO PARA ELETRODUTO 1"	Material	UN	2,0000000	1,25	2,50		
Insumo	12383 SEINFRA	NOFUSE DE 70 A.	Material	UN	1,0000000	70,24	70,24		
Insumo	12405 SEINFRA	POSTE DE CONCRETO DUPLO T 150/9	Material	UN	1,0000000	420,00	420,00		
Insumo	12413 SEINFRA	QUADRO DE MEDIÇÃO TRIFASICA EM POSTE	Material	UN	1,0000000	272,40	272,40		
				MO sem LS =>	0,00	LS =>	0,00	MO com LS =>	0,00
				Valor do BDI =>		418,51	Valor com BDI =>		1.929,41
1.5	Código Banco	Descrição	Tipo	Und	Quant.	Valor Unit	Total		
Composição	C2851 SEINFRA	Instalação provisória de água	CONSTRUÇÃO DO CANTEIRO DA OBRA	UN	1,0000000	901,57	901,57		
Composição Auxiliar	C0836 SEINFRA	CONCRETO NÃO ESTRUTURAL PREPARO MANUAL	CONCRETOS	m³	0,1250000	291,16	36,39		
Insumo	10020 SEINFRA	ADAPTADOR SOLDAVEL C/FLANGE P/CX D'ÁGUA 32x1"	Material	UN	1,0000000	14,41	14,41		
Insumo	10405 SEINFRA	CAIBRO DE 2"x1"	Material	M	10,0000000	2,84	28,40		
Insumo	10409 SEINFRA	CAIXA D'AGUA DE FIBROCIMENTO DE 1000 L, COM TAMPA	Material	UN	0,5000000	297,91	148,95		
Insumo	10403 SEINFRA	CAGECE - LIGAÇÃO DE ÁGUA	Material	UN	1,0000000	79,00	79,00		
Insumo	10498 SEINFRA	CARPINTEIRO	Mão de Obra	H	8,0000000	13,46	107,68		
Insumo	12369 SEINFRA	LINHA EM MADEIRA DE LEI DE 4"x2"	Material	M	5,0000000	14,00	70,00		
Insumo	12367 SEINFRA	LINHA DE MADEIRA DE LEI DE 6"x3"	Material	M	10,0000000	31,50	315,00		
Insumo	12410 SEINFRA	PREGO 2 1/2" x 10	Material	KG	0,5000000	9,40	4,70		
Insumo	12543 SEINFRA	SERVENTE	Mão de Obra	H	8,0000000	9,13	73,04		
Insumo	12201 SEINFRA	TUBO PVC SOLDÁVEL DE 32MM (1')	Material	M	4,0000000	6,00	24,00		
				MO sem LS =>	192,13	LS =>	0,00	MO com LS =>	192,13
				Valor do BDI =>		249,73	Valor com BDI =>		1.151,30
1.6	Código Banco	Descrição	Tipo	Und	Quant.	Valor Unit	Total		
Composição	C2849 SEINFRA	Instalações provisórias de esgoto	CONSTRUÇÃO DO CANTEIRO DA OBRA	UN	1,0000000	206,00	206,00		
Insumo	10402 SEINFRA	CAGECE - LIGAÇÃO DE ESGOTO	Material	UN	1,0000000	206,00	206,00		
				MO sem LS =>	0,00	LS =>	0,00	MO com LS =>	0,00
				Valor do BDI =>		57,06	Valor com BDI =>		263,06
1.7	Código Banco	Descrição	Tipo	Und	Quant.	Valor Unit	Total		
Composição	C2290 SEINFRA	Sondagem do terreno	SONDAGENS	M	1,0000000	54,52	54,52		
Insumo	11860 SEINFRA	SERVIÇOS DE SONDAEM À PERCUSSÃO	Material	M	1,0000000	54,52	54,52		
				MO sem LS =>	0,00	LS =>	0,00	MO com LS =>	0,00
				Valor do BDI =>		15,10	Valor com BDI =>		69,62
1.8	Código Banco	Descrição	Tipo	Und	Quant.	Valor Unit	Total		
Composição	74220/001 SINAPI	Tapume de chapa de madeira compensada, 6mm (40x2,00m, frente do terreno)	SERP - SERVIÇOS PRELIMINARES	m²	1,0000000	46,07	46,07		
Composição Auxiliar	88310 SINAPI	PINTOR COM ENCARGOS COMPLEMENTARES	SEDI - SERVIÇOS DIVERSOS	H	0,3000000	14,32	4,29		
Composição Auxiliar	88262 SINAPI	CARPINTEIRO DE FORMAS COM ENCARGOS COMPLEMENTARES	SEDI - SERVIÇOS DIVERSOS	H	0,8000000	14,29	11,43		
Composição Auxiliar	88316 SINAPI	SERVENTE COM ENCARGOS COMPLEMENTARES	SEDI - SERVIÇOS DIVERSOS	H	0,9500000	11,46	10,88		
Insumo	00001106 SINAPI	CAL HIDRATADA CH-I PARA ARGAMASSAS	Material	KG	0,6000000	0,43	0,25		
Insumo	00001351 SINAPI	CHAPA DE MADEIRA COMPENSADA RESINADA PARA FORMA DE CONCRETO, DE 2.2 X 1.1" M. E = 6 MM	Material	UN	0,2272727	24,10	5,47		
Insumo	00005333 SINAPI	ÓLEO DE LINHACA	Material	L	0,0220000	18,23	0,40		
Insumo	00004491 SINAPI	PEÇA DE MADEIRA NATIVA / REGIONAL 7,5 X 7,5CM (3X3) NAO APARELHADA (P/FORMA)	Material	M	1,5800000	7,49	11,83		
Insumo	00005061 SINAPI	PREGO DE ACO POLIDO COM CABECA 18 X 27 (2 1/2 X 10)	Material	KG	0,1500000	9,83	1,47		
				MO sem LS =>	20,33	LS =>	0,00	MO com LS =>	20,33
				Valor do BDI =>		12,76	Valor com BDI =>		58,83
1.9	Código Banco	Descrição	Tipo	Und	Quant.	Valor Unit	Total		
Composição	73822/002 SINAPI	Limpeza mecanizada de terreno com remoção de camada vegetal	SERP - SERVIÇOS PRELIMINARES	m²	1,0000000	0,50	0,50		
Composição Auxiliar	5932 SINAPI	MOTONIVELADORA POTÊNCIA BÁSICA LÍQUIDA (PRIMEIRA MARCHA) 125 HP, PESO BRUTO 13032 KG, LARGURA DA LÂMINA DE 3,7 M - CHP DIURNO. AF 06/2014	CHOR - CUSTOS HORÁRIOS DE MÁQUINAS E EQUIPAMENTOS	CHP	0,0030000	156,46	0,46		
Composição Auxiliar	88316 SINAPI	SERVENTE COM ENCARGOS COMPLEMENTARES	SEDI - SERVIÇOS DIVERSOS	H	0,0030000	11,46	0,03		
				MO sem LS =>	0,06	LS =>	0,00	MO com LS =>	0,06
				Valor do BDI =>		0,13	Valor com BDI =>		0,63
2.1	Código Banco	Descrição	Tipo	Und	Quant.	Valor Unit	Total		
Composição	55835 SINAPI	Aterro apiloado em camadas de 0,20 m com material argilo - arenoso (entre baldrames)	MOV - MOVIMENTO DE TERRA	m³	1,0000000	40,11	40,11		
Composição Auxiliar	88316 SINAPI	SERVENTE COM ENCARGOS COMPLEMENTARES	SEDI - SERVIÇOS DIVERSOS	H	3,5000000	11,46	40,11		
				MO sem LS =>	29,40	LS =>	0,00	MO com LS =>	29,40
				Valor do BDI =>		11,11	Valor com BDI =>		51,22
2.2	Código Banco	Descrição	Tipo	Und	Quant.	Valor Unit	Total		



ESTADO DA PARAÍBA
PREFEITURA MUNICIPAL DE CAJAZEIRINHAS-PB

Composições Analíticas com Preço Unitário
Projeto Padrão FNDE - Escola 06 Salas de Aula - Tensão 220V

Bancos
SINAPI - 01/2017 - Paraíba
ORSE - 01/2017 - Sergipe
SEINFRA - 024 - Ceará

B.D.I.
27,7%

Encargos Sociais
Desonerado: embutido nos
preços unitário dos insumos de
mão de obra, de acordo com as
bases.

Composições Analíticas com Preço Unitário

Composição	93358	SINAPI	Escavação manual de valas em qualquer terreno exceto rocha até h=1,50 m	MOVT - MOVIMENTO DE TERRA	m³	1,0000000	45,34	45,34	
Composição Auxiliar	88316	SINAPI	SERVENTE COM ENCARGOS COMPLEMENTARES	SEDI - SERVIÇOS DIVERSOS	H	3,9560000	11,46	45,33	
				MO sem LS =>	33,23	LS =>	0,00	MO com LS =>	33,23
				Valor do BDI =>	12,55	Valor com BDI =>		57,89	
2.3	Código Banco	Descrição	Tipo	Und	Quant.	Valor Unit	Total		
Composição	94098	SINAPI	Regularização e compactação do fundo de valas	MOVT - MOVIMENTO DE TERRA	m²	1,0000000	3,95	3,95	
Composição Auxiliar	91534	SINAPI	COMPACTADOR DE SOLOS DE PERCUSSÃO (SOQUETE) COM MOTOR A GASOLINA 4 TEMPOS, POTÊNCIA 4 CV - CHI DIURNO. AF_08/2015	CHOR - CUSTOS HORÁRIOS DE MÁQUINAS E EQUIPAMENTOS	CHI	0,0070000	1,05	0,00	
Composição Auxiliar	91533	SINAPI	COMPACTADOR DE SOLOS DE PERCUSSÃO (SOQUETE) COM MOTOR A GASOLINA 4 TEMPOS, POTÊNCIA 4 CV - CHP DIURNO. AF_08/2015	CHOR - CUSTOS HORÁRIOS DE MÁQUINAS E EQUIPAMENTOS	CHP	0,0070000	5,08	0,03	
Composição Auxiliar	88309	SINAPI	PEDREIRO COM ENCARGOS COMPLEMENTARES	SEDI - SERVIÇOS DIVERSOS	H	0,1190000	14,38	1,71	
Composição Auxiliar	88316	SINAPI	SERVENTE COM ENCARGOS COMPLEMENTARES	SEDI - SERVIÇOS DIVERSOS	H	0,1920000	11,46	2,20	
				MO sem LS =>	2,95	LS =>	0,00	MO com LS =>	2,95
				Valor do BDI =>	1,09	Valor com BDI =>		5,04	
2.4	Código Banco	Descrição	Tipo	Und	Quant.	Valor Unit	Total		
Composição	73964/006	SINAPI	Reaterro apliado de vala com material da obra	MOVT - MOVIMENTO DE TERRA	m³	1,0000000	34,38	34,38	
Composição Auxiliar	88316	SINAPI	SERVENTE COM ENCARGOS COMPLEMENTARES	SEDI - SERVIÇOS DIVERSOS	H	3,0000000	11,46	34,38	
				MO sem LS =>	25,20	LS =>	0,00	MO com LS =>	25,20
				Valor do BDI =>	9,52	Valor com BDI =>		43,90	
3.1.1	Código Banco	Descrição	Tipo	Und	Quant.	Valor Unit	Total		
Composição	74156/003	SINAPI	Estaca a trado (broca) d=20 cm com concreto fck=15 Mpa (sem armação)	FUES - FUNDAÇÕES E ESTRUTURAS	M	1,0000000	34,46	34,46	
Composição Auxiliar	94969	SINAPI	CONCRETO FCK = 15MPA, TRAÇO 1:3:4:3,5 (CIMENTO/ AREIA MÉDIA/ BRITA 1) - PREPARO MECÂNICO COM BETONEIRA 600 L. AF_07/2016	FUES - FUNDAÇÕES E ESTRUTURAS	m³	0,0314159	216,41	6,79	
Composição Auxiliar	88309	SINAPI	PEDREIRO COM ENCARGOS COMPLEMENTARES	SEDI - SERVIÇOS DIVERSOS	H	0,2500000	14,38	3,59	
Composição Auxiliar	88316	SINAPI	SERVENTE COM ENCARGOS COMPLEMENTARES	SEDI - SERVIÇOS DIVERSOS	H	2,1000000	11,46	24,06	
				MO sem LS =>	21,37	LS =>	0,00	MO com LS =>	21,37
				Valor do BDI =>	9,54	Valor com BDI =>		44,00	
3.1.2	Código Banco	Descrição	Tipo	Und	Quant.	Valor Unit	Total		
Composição	95240	SINAPI	Lastro de concreto magro (e=3,0 cm) - preparo mecânico	FUES - FUNDAÇÕES E ESTRUTURAS	m²	1,0000000	9,65	9,65	
Composição Auxiliar	92873	SINAPI	LANÇAMENTO COM USO DE BALDES, ADENSAMENTO E ACABAMENTO DE CONCRETO EM ESTRUTURAS. AF_12/2015	FUES - FUNDAÇÕES E ESTRUTURAS	m³	0,0300000	120,34	3,61	
Composição Auxiliar	94962	SINAPI	CONCRETO MAGRO PARA LASTRO, TRAÇO 1:4,5:4,5 (CIMENTO/ AREIA MÉDIA/ BRITA 1) - PREPARO MECÂNICO COM BETONEIRA 400 L. AF_07/2016	FUES - FUNDAÇÕES E ESTRUTURAS	m³	0,0300000	201,38	6,04	
				MO sem LS =>	3,68	LS =>	0,00	MO com LS =>	3,68
				Valor do BDI =>	2,67	Valor com BDI =>		12,32	
3.1.3	Código Banco	Descrição	Tipo	Und	Quant.	Valor Unit	Total		
Composição	5651	SINAPI	Forma de madeira em tábuas para fundações, com reaproveitamento	FUES - FUNDAÇÕES E ESTRUTURAS	m²	1,0000000	27,14	27,14	
Composição Auxiliar	88239	SINAPI	AJUDANTE DE CARPINTEIRO COM ENCARGOS COMPLEMENTARES	SEDI - SERVIÇOS DIVERSOS	H	0,2250000	11,52	2,59	
Composição Auxiliar	88262	SINAPI	CARPINTEIRO DE FORMAS COM ENCARGOS COMPLEMENTARES	SEDI - SERVIÇOS DIVERSOS	H	0,9000000	14,29	12,86	
Insumo	00002692	SINAPI	DESMOLDANTE PROTETOR PARA FORMAS DE MADEIRA, DE BASE OLEOSA EMULSIONADA EM AGUA	Material	L	0,1000000	6,55	0,65	
Insumo	00004491	SINAPI	PEÇA DE MADEIRA NATIVA / REGIONAL 7,5 X 7,5CM (3X3) NAO APARELHADA (P/FORMA)	Material	M	0,2750000	7,49	2,05	
Insumo	00004512	SINAPI	PEÇA DE MADEIRA 3A/4A QUALIDADE 2,5 X 5CM NAO APARELHADA	Material	M	0,2400000	2,36	0,56	
Insumo	00005061	SINAPI	PREGO DE AÇO POLIDO COM CABECA 18 X 27 (2 1/2 X 10)	Material	KG	0,1500000	9,83	1,47	
Insumo	00006189	SINAPI	TABUA MADEIRA 2A QUALIDADE 2,5 X 30,0CM (1 X 12") NAO APARELHADA	Material	M	0,7920000	8,74	6,92	
				MO sem LS =>	11,99	LS =>	0,00	MO com LS =>	11,99
				Valor do BDI =>	7,51	Valor com BDI =>		34,65	
3.1.4	Código Banco	Descrição	Tipo	Und	Quant.	Valor Unit	Total		
Composição	92916	SINAPI	Armação de aço CA-50 Ø 6.3mm; incluso fornecimento, corte, dobra e colocação	FUES - FUNDAÇÕES E ESTRUTURAS	KG	1,0000000	9,86	9,86	
Composição Auxiliar	92792	SINAPI	CORTE E DOBRA DE AÇO CA-50, DIÂMETRO DE 6.3 MM, UTILIZADO EM ESTRUTURAS DIVERSAS, EXCETO LAJES. AF_12/2015	FUES - FUNDAÇÕES E ESTRUTURAS	KG	1,0000000	7,35	7,35	
Composição Auxiliar	88238	SINAPI	AJUDANTE DE ARMADOR COM ENCARGOS COMPLEMENTARES	SEDI - SERVIÇOS DIVERSOS	H	0,0218000	11,50	0,25	
Composição Auxiliar	88245	SINAPI	ARMADOR COM ENCARGOS COMPLEMENTARES	SEDI - SERVIÇOS DIVERSOS	H	0,1330000	14,29	1,90	
Insumo	00000337	SINAPI	ARAME RECOZIDO 18 BWG, 1,25 MM (0,01 KG/M)	Material	KG	0,0250000	9,50	0,23	
Insumo	00039017	SINAPI	ESPACADOR / DISTANCIADOR CIRCULAR COM ENTRADA LATERAL, EM PLASTICO, PARA VERGALHAO *4,2 A 12,5* MM, COBRIMENTO 20 MM	Material	UN	0,9700000	0,12	0,11	
				MO sem LS =>	3,73	LS =>	0,00	MO com LS =>	3,73
				Valor do BDI =>	2,73	Valor com BDI =>		12,59	
3.1.5	Código Banco	Descrição	Tipo	Und	Quant.	Valor Unit	Total		
Composição	92917	SINAPI	Armação de aço CA-50 Ø 8mm; incluso fornecimento, corte, dobra e colocação	FUES - FUNDAÇÕES E ESTRUTURAS	KG	1,0000000	9,63	9,63	
Composição Auxiliar	92793	SINAPI	CORTE E DOBRA DE AÇO CA-50, DIÂMETRO DE 8.0 MM, UTILIZADO EM ESTRUTURAS DIVERSAS, EXCETO LAJES. AF_12/2015	FUES - FUNDAÇÕES E ESTRUTURAS	KG	1,0000000	7,69	7,69	
Composição Auxiliar	88238	SINAPI	AJUDANTE DE ARMADOR COM ENCARGOS COMPLEMENTARES	SEDI - SERVIÇOS DIVERSOS	H	0,0162000	11,50	0,18	
Composição Auxiliar	88245	SINAPI	ARMADOR COM ENCARGOS COMPLEMENTARES	SEDI - SERVIÇOS DIVERSOS	H	0,0993000	14,29	1,41	
Insumo	00000337	SINAPI	ARAME RECOZIDO 18 BWG, 1,25 MM (0,01 KG/M)	Material	KG	0,0250000	9,50	0,23	
Insumo	00039017	SINAPI	ESPACADOR / DISTANCIADOR CIRCULAR COM ENTRADA LATERAL, EM PLASTICO, PARA VERGALHAO *4,2 A 12,5* MM, COBRIMENTO 20 MM	Material	UN	0,7430000	0,12	0,08	



ESTADO DA PARAÍBA
PREFEITURA MUNICIPAL DE CAJAZEIRINHAS-PB

Composições Analíticas com Preço Unitário
Projeto Padrão FNDE - Escola 06 Salas de Aula - Tensão 220V

Bancos
SINAPI - 01/2017 - Paraíba
ORSE - 01/2017 - Sergipe
SEINFRA - 024 - Ceará

B.D.I.
27,7%

Encargos Sociais
Desonerado: embutido nos
preços unitário dos insumos de
mão de obra, de acordo com as
bases.

Composições Analíticas com Preço Unitário

MO sem LS => 2,96 LS => 0,00 MO com LS => 2,96
Valor do BDI => 2,66 Valor com BDI => 12,29

3.1.6	Código Banco	Descrição	Tipo	Und	Quant.	Valor Unit	Total		
Composição	92919 SINAPI	Armação de aço CA-50 Ø 10mm; incluso fornecimento, corte, dobra e colocação	FUES - FUNDAÇÕES E ESTRUTURAS	KG	1,0000000	7,87	7,87		
Composição Auxiliar	92794 SINAPI	CORTE E DOBRA DE AÇO CA-50, DIÂMETRO DE 10,0 MM, UTILIZADO EM ESTRUTURAS DIVERSAS, EXCETO LAJES. AF_12/2015	FUES - FUNDAÇÕES E ESTRUTURAS	KG	1,0000000	6,36	6,36		
Composição Auxiliar	88238 SINAPI	AJUDANTE DE ARMADOR COM ENCARGOS COMPLEMENTARES	SEDI - SERVIÇOS DIVERSOS	H	0,0121000	11,50	0,13		
Composição Auxiliar	88245 SINAPI	ARMADOR COM ENCARGOS COMPLEMENTARES	SEDI - SERVIÇOS DIVERSOS	H	0,0743000	14,29	1,06		
Insumo	00000337 SINAPI	ARAME RECOZIDO 18 BWG, 1,25 MM (0,01 KG/M)	Material	KG	0,0250000	9,50	0,23		
Insumo	00039017 SINAPI	ESPACADOR / DISTANCIADOR CIRCULAR COM ENTRADA LATERAL, EM PLASTICO, PARA VERGALHAO *4,2 A 12,5* MM, COBRIMENTO 20 MM	Material	UN	0,5430000	0,12	0,06		
				MO sem LS =>	2,25	LS =>	0,00	MO com LS =>	2,25
				Valor do BDI =>	2,17			Valor com BDI =>	10,04

3.1.7	Código Banco	Descrição	Tipo	Und	Quant.	Valor Unit	Total		
Composição	92921 SINAPI	Armação de aço CA-50 Ø 12,5mm; incluso fornecimento, corte, dobra e colocação	FUES - FUNDAÇÕES E ESTRUTURAS	KG	1,0000000	6,66	6,66		
Composição Auxiliar	92795 SINAPI	CORTE E DOBRA DE AÇO CA-50, DIÂMETRO DE 12,5 MM, UTILIZADO EM ESTRUTURAS DIVERSAS, EXCETO LAJES. AF_12/2015	FUES - FUNDAÇÕES E ESTRUTURAS	KG	1,0000000	5,50	5,50		
Composição Auxiliar	88238 SINAPI	AJUDANTE DE ARMADOR COM ENCARGOS COMPLEMENTARES	SEDI - SERVIÇOS DIVERSOS	H	0,0089000	11,50	0,10		
Composição Auxiliar	88245 SINAPI	ARMADOR COM ENCARGOS COMPLEMENTARES	SEDI - SERVIÇOS DIVERSOS	H	0,0542000	14,29	0,77		
Insumo	00000337 SINAPI	ARAME RECOZIDO 18 BWG, 1,25 MM (0,01 KG/M)	Material	KG	0,0250000	9,50	0,23		
Insumo	00039017 SINAPI	ESPACADOR / DISTANCIADOR CIRCULAR COM ENTRADA LATERAL, EM PLASTICO, PARA VERGALHAO *4,2 A 12,5* MM, COBRIMENTO 20 MM	Material	UN	0,3670000	0,12	0,04		
				MO sem LS =>	1,49	LS =>	0,00	MO com LS =>	1,49
				Valor do BDI =>	1,84			Valor com BDI =>	8,50

3.1.8	Código Banco	Descrição	Tipo	Und	Quant.	Valor Unit	Total		
Composição	92915 SINAPI	Armação de aço CA-60 Ø 5,0mm; incluso fornecimento, corte, dobra e colocação	FUES - FUNDAÇÕES E ESTRUTURAS	KG	1,0000000	10,64	10,64		
Composição Auxiliar	92791 SINAPI	CORTE E DOBRA DE AÇO CA-60, DIÂMETRO DE 5,0 MM, UTILIZADO EM ESTRUTURAS DIVERSAS, EXCETO LAJES. AF_12/2015	FUES - FUNDAÇÕES E ESTRUTURAS	KG	1,0000000	7,43	7,43		
Composição Auxiliar	88238 SINAPI	AJUDANTE DE ARMADOR COM ENCARGOS COMPLEMENTARES	SEDI - SERVIÇOS DIVERSOS	H	0,0285000	11,50	0,32		
Composição Auxiliar	88245 SINAPI	ARMADOR COM ENCARGOS COMPLEMENTARES	SEDI - SERVIÇOS DIVERSOS	H	0,1743000	14,29	2,49		
Insumo	00000337 SINAPI	ARAME RECOZIDO 18 BWG, 1,25 MM (0,01 KG/M)	Material	KG	0,0250000	9,50	0,23		
Insumo	00039017 SINAPI	ESPACADOR / DISTANCIADOR CIRCULAR COM ENTRADA LATERAL, EM PLASTICO, PARA VERGALHAO *4,2 A 12,5* MM, COBRIMENTO 20 MM	Material	UN	1,1900000	0,12	0,14		
				MO sem LS =>	4,50	LS =>	0,00	MO com LS =>	4,50
				Valor do BDI =>	2,94			Valor com BDI =>	13,58

3.1.9	Código Banco	Descrição	Tipo	Und	Quant.	Valor Unit	Total		
Composição	92720 SINAPI	Concreto para Fundação fck=25MPa, incluindo preparo, lançamento, adensamento	FUES - FUNDAÇÕES E ESTRUTURAS	m³	1,0000000	370,37	370,37		
Composição Auxiliar	90586 SINAPI	VIBRADOR DE IMERSÃO, DIÂMETRO DE PONTEIRA 45MM, MOTOR ELÉTRICO TRIFÁSICO POTÊNCIA DE 2 CV - CHP DIURNO. AF_06/2015	CHOR - CUSTOS HORÁRIOS DE MÁQUINAS E EQUIPAMENTOS	CHP	0,0680000	2,46	0,16		
Composição Auxiliar	90587 SINAPI	VIBRADOR DE IMERSÃO, DIÂMETRO DE PONTEIRA 45MM, MOTOR ELÉTRICO TRIFÁSICO POTÊNCIA DE 2 CV - CHI DIURNO. AF_06/2015	CHOR - CUSTOS HORÁRIOS DE MÁQUINAS E EQUIPAMENTOS	CHI	0,1310000	1,92	0,25		
Composição Auxiliar	88309 SINAPI	PEDREIRO COM ENCARGOS COMPLEMENTARES	SEDI - SERVIÇOS DIVERSOS	H	0,1990000	14,38	2,86		
Composição Auxiliar	88262 SINAPI	CARPINTEIRO DE FORMAS COM ENCARGOS COMPLEMENTARES	SEDI - SERVIÇOS DIVERSOS	H	0,1990000	14,29	2,84		
Composição Auxiliar	88316 SINAPI	SERVENTE COM ENCARGOS COMPLEMENTARES	SEDI - SERVIÇOS DIVERSOS	H	1,1920000	11,46	13,66		
Insumo	00001527 SINAPI	CONCRETO USINADO BOMBEAVEL, CLASSE DE RESISTENCIA C25, COM BRITA 0 E 1, SLUMP = 100 +/- 20 MM, INCLUI SERVICO DE BOMBEAMENTO (NBR 8953)	Material	m³	1,1030000	317,84	350,57		
				MO sem LS =>	14,49	LS =>	0,00	MO com LS =>	14,49
				Valor do BDI =>	102,59			Valor com BDI =>	472,96

3.2.4	Código Banco	Descrição	Tipo	Und	Quant.	Valor Unit	Total		
Composição	92918 SINAPI	Armação de aço CA-50 Ø 10mm; incluso fornecimento, corte, dobra e colocação	INHI - INSTALAÇÕES HIDROS SANITÁRIAS	UN	1,0000000	19,56	19,56		
Composição Auxiliar	88267 SINAPI	ENCANADOR OU BOMBEIRO HIDRÁULICO COM ENCARGOS COMPLEMENTARES	SEDI - SERVIÇOS DIVERSOS	H	0,4900000	14,35	7,03		
Composição Auxiliar	88248 SINAPI	AUXILIAR DE ENCANADOR OU BOMBEIRO HIDRÁULICO COM ENCARGOS COMPLEMENTARES	SEDI - SERVIÇOS DIVERSOS	H	0,4900000	11,54	5,65		
Insumo	00007307 SINAPI	FUNDO ANTICORROSIVO PARA METAIS FERROSOS (ZARCAO)	Material	L	0,0030000	19,33	0,05		
Insumo	00003148 SINAPI	FITA VEDA ROSCA EM ROLOS DE 18 MM X 50 M (L X C)	Material	UN	0,0130000	8,29	0,10		
Insumo	00003938 SINAPI	LUA DE REDUCAO DE FERRO GALVANIZADO, COM ROSCA BSP, DE 1" X 1/2"	Material	UN	1,0000000	6,70	6,70		
				MO sem LS =>	9,68	LS =>	0,00	MO com LS =>	9,68
				Valor do BDI =>	5,41			Valor com BDI =>	24,97

3.3.5	Código Banco	Descrição	Tipo	Und	Quant.	Valor Unit	Total
Composição	CPU SINAPI	Estaca a trado (broca) d=30 cm com concreto fck=20 Mpa (sem armação)	FUES - FUNDAÇÕES E ESTRUTURAS	M	1,0000000	38,65	38,65
Composição Auxiliar	94970 SINAPI	CONCRETO FCK = 20MPA, TRAÇO 1:2:7:3 (CIMENTO/ AREIA MÉDIA/ BRITA 1) - PREPARO MECÂNICO COM BETONEIRA 600 L. AF_07/2016	FUES - FUNDAÇÕES E ESTRUTURAS	m³	0,0468757	236,39	11,08
Composição Auxiliar	92795 SINAPI	CORTE E DOBRA DE AÇO CA-50, DIÂMETRO DE 12,5 MM, UTILIZADO EM ESTRUTURAS DIVERSAS, EXCETO LAJES. AF_12/2015	FUES - FUNDAÇÕES E ESTRUTURAS	KG	1,5746916	5,50	8,66



ESTADO DA PARAÍBA
PREFEITURA MUNICIPAL DE CAJAZEIRINHAS-PB

Composições Analíticas com Preço Unitário
Projeto Padrão FNDE - Escola 06 Salas de Aula - Tensão 220V

Bancos
SINAPI - 01/2017 - Paraíba
ORSE - 01/2017 - Sergipe
SEINFRA - 024 - Ceará

B.D.I.
27,7%

Encargos Sociais
Desonerado: embutido nos
preços unitário dos insumos de
mão de obra, de acordo com as
bases.

Composições Analíticas com Preço Unitário

Composição	88309	SINAPI	PEDREIRO COM ENCARGOS COMPLEMENTARES	SEDI - SERVIÇOS DIVERSOS	H	0,6747901	14,38	9,70		
Auxiliar	88316	SINAPI	SERVENTE COM ENCARGOS COMPLEMENTARES	SEDI - SERVIÇOS DIVERSOS	H	0,8045154	11,46	9,21		
					MO sem LS =>	17,16	LS =>	0,00	MO com LS =>	17,16
					Valor do BDI =>	10,70	Valor com BDI =>			49,35

4.1.1	Código	Banco	Descrição	Tipo	Und	Quant.	Valor Unit	Total		
Composição	92468	SINAPI	Montagem e desmontagem de forma para vigas, em chapa de madeira plastificada com reaproveitamento	FUES - FUNDAÇÕES E ESTRUTURAS	m²	1,0000000	41,72	41,72		
Composição	92266	SINAPI	FABRICAÇÃO DE FÓRMA PARA VIGAS, EM CHAPA DE MADEIRA COMPENSADA PLASTIFICADA. E = 18 MM. AF 12/2015	FUES - FUNDAÇÕES E ESTRUTURAS	m²	0,1650000	76,51	12,62		
Auxiliar	88239	SINAPI	AJUDANTE DE CARPINTEIRO COM ENCARGOS COMPLEMENTARES	SEDI - SERVIÇOS DIVERSOS	H	0,2370000	11,52	2,73		
Composição	88262	SINAPI	CARPINTEIRO DE FORMAS COM ENCARGOS COMPLEMENTARES	SEDI - SERVIÇOS DIVERSOS	H	1,2910000	14,29	18,44		
Auxiliar	00002692	SINAPI	DESMOLDANTE PROTETOR PARA FORMAS DE MADEIRA, DE BASE OLEOSA EMULSIONADA EM ÁGUA	Material	L	0,0040000	6,55	0,02		
Insumo	00040339	SINAPI	LOCACAO DE CRUZETA PARA ESCORA METALICA	Equipamento	MES	1,1860000	1,12	1,32		
Insumo	00040287	SINAPI	LOCACAO DE BARRA DE ANCORAGEM DE 0,80 A 1,20 M DE EXTENSAO, COM ROSCA DE 5/8", INCLUINDO PORCA E FLANGE	Equipamento	MES	0,4740000	1,12	0,53		
Insumo	00010749	SINAPI	LOCACAO DE ESCORA METALICA TELESCOPICA, COM ALTURA REGULAVEL DE 1,80" A 3,20" M, COM CAPACIDADE DE CARGA DE NO MINIMO 1000 KGF (10 KN), INCLUSO TRIPE E FORCADO	Equipamento	MES	1,1860000	2,06	2,44		
Insumo	00040275	SINAPI	LOCACAO DE VIGA SANDUICHE METALICA VAZADA PARA TRAVAMENTO DE PILARES, ALTURA DE 8" CM, LARGURA DE 6" CM E EXTENSAO DE 2 M	Equipamento	MES	0,3560000	4,50	1,60		
Insumo	00004491	SINAPI	PECA DE MADEIRA NATIVA / REGIONAL 7,5 X 7,5CM (3X3) NAO APARELHADA (PIFORMA)	Material	M	0,2080000	7,49	1,55		
Insumo	00040304	SINAPI	PREGO DE ACO POLIDO COM CABECA DUPLA 17 X 27 (2 1/2 X 11)	Material	KG	0,0330000	12,34	0,40		
					MO sem LS =>	19,26	LS =>	0,00	MO com LS =>	19,26
					Valor do BDI =>	11,55	Valor com BDI =>			53,27

4.1.2	Código	Banco	Descrição	Tipo	Und	Quant.	Valor Unit	Total		
Composição	92776	SINAPI	Armação de aço CA-50 Ø 6.3mm; incluso fornecimento, corte, dobra e colocação	FUES - FUNDAÇÕES E ESTRUTURAS	KG	1,0000000	10,48	10,48		
Composição	92792	SINAPI	CORTE E DOBRA DE AÇO CA-50, DIÂMETRO DE 6.3 MM, UTILIZADO EM ESTRUTURAS DIVERSAS, EXCETO LAJES. AF_12/2015	FUES - FUNDAÇÕES E ESTRUTURAS	KG	1,0000000	7,35	7,35		
Composição	88238	SINAPI	AJUDANTE DE ARMADOR COM ENCARGOS COMPLEMENTARES	SEDI - SERVIÇOS DIVERSOS	H	0,0280000	11,50	0,32		
Auxiliar	88245	SINAPI	ARMADOR COM ENCARGOS COMPLEMENTARES	SEDI - SERVIÇOS DIVERSOS	H	0,1713000	14,29	2,44		
Composição	00000337	SINAPI	ARAME RECOZIDO 18 BWG, 1,25 MM (0,01 KG/M)	Material	KG	0,0250000	9,50	0,23		
Insumo	00039017	SINAPI	ESPACADOR / DISTANCIADOR CIRCULAR COM ENTRADA LATERAL, EM PLASTICO, PARA VERGALHAO 4,2 A 12,5" MM, COBRIMENTO 20 MM	Material	UN	0,9700000	0,12	0,11		
					MO sem LS =>	4,21	LS =>	0,00	MO com LS =>	4,21
					Valor do BDI =>	2,90	Valor com BDI =>			13,38

4.1.3	Código	Banco	Descrição	Tipo	Und	Quant.	Valor Unit	Total		
Composição	92777	SINAPI	Armação de aço CA-50 Ø 8mm; incluso fornecimento, corte, dobra e colocação	FUES - FUNDAÇÕES E ESTRUTURAS	KG	1,0000000	10,09	10,09		
Composição	92793	SINAPI	CORTE E DOBRA DE AÇO CA-50, DIÂMETRO DE 8.0 MM, UTILIZADO EM ESTRUTURAS DIVERSAS, EXCETO LAJES. AF_12/2015	FUES - FUNDAÇÕES E ESTRUTURAS	KG	1,0000000	7,69	7,69		
Composição	88238	SINAPI	AJUDANTE DE ARMADOR COM ENCARGOS COMPLEMENTARES	SEDI - SERVIÇOS DIVERSOS	H	0,0209000	11,50	0,24		
Auxiliar	88245	SINAPI	ARMADOR COM ENCARGOS COMPLEMENTARES	SEDI - SERVIÇOS DIVERSOS	H	0,1278000	14,29	1,82		
Composição	00000337	SINAPI	ARAME RECOZIDO 18 BWG, 1,25 MM (0,01 KG/M)	Material	KG	0,0250000	9,50	0,23		
Insumo	00039017	SINAPI	ESPACADOR / DISTANCIADOR CIRCULAR COM ENTRADA LATERAL, EM PLASTICO, PARA VERGALHAO 4,2 A 12,5" MM, COBRIMENTO 20 MM	Material	UN	0,7430000	0,12	0,08		
					MO sem LS =>	3,32	LS =>	0,00	MO com LS =>	3,32
					Valor do BDI =>	2,79	Valor com BDI =>			12,88

4.1.4	Código	Banco	Descrição	Tipo	Und	Quant.	Valor Unit	Total		
Composição	92778	SINAPI	Armação de aço CA-50 Ø 10mm; incluso fornecimento, corte, dobra e colocação	FUES - FUNDAÇÕES E ESTRUTURAS	KG	1,0000000	8,22	8,22		
Composição	92794	SINAPI	CORTE E DOBRA DE AÇO CA-50, DIÂMETRO DE 10.0 MM, UTILIZADO EM ESTRUTURAS DIVERSAS, EXCETO LAJES. AF_12/2015	FUES - FUNDAÇÕES E ESTRUTURAS	KG	1,0000000	6,36	6,36		
Composição	88238	SINAPI	AJUDANTE DE ARMADOR COM ENCARGOS COMPLEMENTARES	SEDI - SERVIÇOS DIVERSOS	H	0,0156000	11,50	0,17		
Auxiliar	88245	SINAPI	ARMADOR COM ENCARGOS COMPLEMENTARES	SEDI - SERVIÇOS DIVERSOS	H	0,0956000	14,29	1,36		
Composição	00000337	SINAPI	ARAME RECOZIDO 18 BWG, 1,25 MM (0,01 KG/M)	Material	KG	0,0250000	9,50	0,23		
Insumo	00039017	SINAPI	ESPACADOR / DISTANCIADOR CIRCULAR COM ENTRADA LATERAL, EM PLASTICO, PARA VERGALHAO 4,2 A 12,5" MM, COBRIMENTO 20 MM	Material	UN	0,5430000	0,12	0,06		
					MO sem LS =>	2,52	LS =>	0,00	MO com LS =>	2,52
					Valor do BDI =>	2,27	Valor com BDI =>			10,49

4.1.5	Código	Banco	Descrição	Tipo	Und	Quant.	Valor Unit	Total		
Composição	92775	SINAPI	Armação de aço CA-60 Ø 5,0mm; incluso fornecimento, corte, dobra e colocação	FUES - FUNDAÇÕES E ESTRUTURAS	KG	1,0000000	11,45	11,45		
Composição	92791	SINAPI	CORTE E DOBRA DE AÇO CA-60, DIÂMETRO DE 5.0 MM, UTILIZADO EM ESTRUTURAS DIVERSAS, EXCETO LAJES. AF_12/2015	FUES - FUNDAÇÕES E ESTRUTURAS	KG	1,0000000	7,43	7,43		
Composição	88238	SINAPI	AJUDANTE DE ARMADOR COM ENCARGOS COMPLEMENTARES	SEDI - SERVIÇOS DIVERSOS	H	0,0367000	11,50	0,42		
Auxiliar	88245	SINAPI	ARMADOR COM ENCARGOS COMPLEMENTARES	SEDI - SERVIÇOS DIVERSOS	H	0,2245000	14,29	3,20		
Composição	00000337	SINAPI	ARAME RECOZIDO 18 BWG, 1,25 MM (0,01 KG/M)	Material	KG	0,0250000	9,50	0,23		
Insumo	00039017	SINAPI	ESPACADOR / DISTANCIADOR CIRCULAR COM ENTRADA LATERAL, EM PLASTICO, PARA VERGALHAO 4,2 A 12,5" MM, COBRIMENTO 20 MM	Material	UN	1,1900000	0,12	0,14		
					MO sem LS =>	5,14	LS =>	0,00	MO com LS =>	5,14



ESTADO DA PARAÍBA
PREFEITURA MUNICIPAL DE CAJAZEIRINHAS-PB

Composições Analíticas com Preço Unitário
Projeto Padrão FNDE - Escola 06 Salas de Aula - Tensão 220V

Bancos
SINAPI - 01/2017 - Paraíba
ORSE - 01/2017 - Sergipe
SEINFRA - 024 - Ceará

B.D.I.
27,7%

Encargos Sociais
Desonerado: embutido nos
preços unitário dos insumos de
mão de obra, de acordo com as
bases.

Composições Analíticas com Preço Unitário

		Valor do BDI =>		3,17		Valor com BDI =>		14,62	
Código	Banco	Descrição	Tipo	Und	Quant.	Valor Unit	Total		
4.2.1	92430	SINAPI	Montagem e desmontagem de forma para pilares, em chapa de madeira compensada plastificada com reaproveitamento	FUES - FUNDAÇÕES E ESTRUTURAS	m²	1,0000000	28,68	28,68	
Composição Auxiliar	92264	SINAPI	FABRICAÇÃO DE FÓRMA PARA PILARES E ESTRUTURAS SIMILARES, EM CHAPA DE MADEIRA COMPENSADA PLASTIFICADA, E = 18 MM. AF_12/2015	FUES - FUNDAÇÕES E ESTRUTURAS	m²	0,1050000	104,30	10,95	
Composição Auxiliar	88239	SINAPI	AJUDANTE DE CARPINTEIRO COM ENCARGOS COMPLEMENTARES	SEDI - SERVIÇOS DIVERSOS	H	0,1590000	11,52	1,83	
Composição Auxiliar	88262	SINAPI	CARPINTEIRO DE FORMAS COM ENCARGOS COMPLEMENTARES	SEDI - SERVIÇOS DIVERSOS	H	0,8680000	14,29	12,40	
Insumo	00002692	SINAPI	DESMOLDANTE PROTETOR PARA FORMAS DE MADEIRA, DE BASE OLEOSA EMULSIONADA EM AGUA	Material	L	0,0040000	6,55	0,02	
Insumo	00040271	SINAPI	LOCACAO DE APRUMADOR METALICO DE PILAR, COM ALTURA E ANGULO REGULAVEIS, EXTENSAO DE *1,50* A *2,80* M	Equipamento	MES	0,1960000	2,92	0,57	
Insumo	00040287	SINAPI	LOCACAO DE BARRA DE ANCORAGEM DE 0,80 A 1,20 M DE EXTENSAO, COM ROSCA DE 5/8", INCLUINDO PORCA E FLANGE	Equipamento	MES	0,7850000	1,12	0,87	
Insumo	00040275	SINAPI	LOCACAO DE VIGA SANDUICHE METALICA VAZADA PARA TRAVAMENTO DE PILARES, ALTURA DE *8* CM, LARGURA DE *6* CM E EXTENSAO DE 2 M	Equipamento	MES	0,3930000	4,50	1,76	
Insumo	00040304	SINAPI	PREGO DE ACO POLIDO COM CABECA DUPLA 17 X 27 (2 1/2 X 11)	Material	KG	0,0190000	12,34	0,23	
			MO sem LS =>	13,27	LS =>	0,00	MO com LS =>	13,27	
		Valor do BDI =>		7,94		Valor com BDI =>		36,62	
4.2.3	92779	SINAPI	Armação de aço CA-50 Ø 12.5mm: incluso fornecimento, corte, dobra e colocação	FUES - FUNDAÇÕES E ESTRUTURAS	KG	1,0000000	6,91	6,91	
Composição Auxiliar	92795	SINAPI	CORTE E DOBRA DE AÇO CA-50, DIÂMETRO DE 12.5 MM, UTILIZADO EM ESTRUTURAS DIVERSAS, EXCETO LAJES. AF_12/2015	FUES - FUNDAÇÕES E ESTRUTURAS	KG	1,0000000	5,50	5,50	
Composição Auxiliar	88238	SINAPI	AJUDANTE DE ARMADOR COM ENCARGOS COMPLEMENTARES	SEDI - SERVIÇOS DIVERSOS	H	0,0114000	11,50	0,13	
Composição Auxiliar	88245	SINAPI	ARMADOR COM ENCARGOS COMPLEMENTARES	SEDI - SERVIÇOS DIVERSOS	H	0,0698000	14,29	0,99	
Insumo	00000337	SINAPI	ARAME RECOZIDO 18 BWG, 1,25 MM (0,01 KG/M)	Material	KG	0,0250000	9,50	0,23	
Insumo	00039017	SINAPI	ESPAÇADOR / DISTANCIADOR CIRCULAR COM ENTRADA LATERAL, EM PLASTICO, PARA VERGALHAO *4,2 A 12,5* MM, COBRIMENTO 20 MM	Material	UN	0,3670000	0,12	0,04	
			MO sem LS =>	1,69	LS =>	0,00	MO com LS =>	1,69	
		Valor do BDI =>		1,91		Valor com BDI =>		8,82	
4.2.6	74202/001	SINAPI	Laje pré-moldada para forro	FUES - FUNDAÇÕES E ESTRUTURAS	m²	1,0000000	53,61	53,61	
Composição Auxiliar	92874	SINAPI	LANÇAMENTO COM USO DE BOMBA, ADENSAMENTO E ACABAMENTO DE CONCRETO EM ESTRUTURAS. AF_12/2015	FUES - FUNDAÇÕES E ESTRUTURAS	m³	0,0330000	19,79	0,65	
Composição Auxiliar	94970	SINAPI	CONCRETO FCK = 20MPA, TRAÇO 1:2:7,3 (CIMENTO/ AREIA MÉDIA/ BRITA 1) - PREPARO MECÂNICO COM BETONEIRA 600 L. AF_07/2016	FUES - FUNDAÇÕES E ESTRUTURAS	m³	0,0330000	236,39	7,80	
Composição Auxiliar	88239	SINAPI	AJUDANTE DE CARPINTEIRO COM ENCARGOS COMPLEMENTARES	SEDI - SERVIÇOS DIVERSOS	H	0,1600000	11,52	1,84	
Composição Auxiliar	88309	SINAPI	PEDREIRO COM ENCARGOS COMPLEMENTARES	SEDI - SERVIÇOS DIVERSOS	H	0,3500000	14,38	5,03	
Composição Auxiliar	88262	SINAPI	CARPINTEIRO DE FORMAS COM ENCARGOS COMPLEMENTARES	SEDI - SERVIÇOS DIVERSOS	H	0,1600000	14,29	2,28	
Composição Auxiliar	88316	SINAPI	SERVEANTE COM ENCARGOS COMPLEMENTARES	SEDI - SERVIÇOS DIVERSOS	H	0,3600000	11,46	4,12	
Insumo	00000039	SINAPI	ACO CA-60, 5,0 MM, VERGALHAO	Material	KG	0,4710000	4,16	1,95	
Insumo	00003736	SINAPI	LAJE PRE-MOLDADA CONVENCIONAL (LAJOTAS + VIGOTAS) PARA FORRO, UNIDIRECIONAL, SOBRECARGA DE 100 KG/M2, VAO ATE 4,00 M (SEM CO) (LOCACAO)	Material	m²	1,0000000	25,95	25,95	
Insumo	00004491	SINAPI	PEÇA DE MADEIRA NATIVA / REGIONAL 7,5 X 7,5CM (3X3) NAO APARELHADA (PIFORMA)	Material	M	0,2900000	7,49	2,17	
Insumo	00005061	SINAPI	PREGO DE ACO POLIDO COM CABECA 18 X 27 (2 1/2 X 10)	Material	KG	0,0300000	9,83	0,29	
Insumo	00006189	SINAPI	TABUA MADEIRA 2A QUALIDADE 2,5 X 30,0CM (1 X 12") NAO APARELHADA	Material	M	0,1700000	8,74	1,48	
			MO sem LS =>	11,64	LS =>	0,00	MO com LS =>	11,64	
		Valor do BDI =>		14,84		Valor com BDI =>		68,45	
5.1	87477	SINAPI	Alvenaria de vedação de 1/2 vez em tijolos cerâmicos (dimensões nominais: 39x19x9); assentamento em argamassa no traço 1:2:8 (cimento, cal e areia)	PARE - PAREDES/PAINÉIS	m²	1,0000000	26,27	26,27	
Composição Auxiliar	87292	SINAPI	ARGAMASSA TRAÇO 1:2:8 (CIMENTO, CAL E AREIA MÉDIA) PARA EMBOÇO/MASSA ÚNICA/ASSENTAMENTO DE ALVENARIA DE VEDAÇÃO, PREPARO MECÂNICO COM BETONEIRA 400 L. AF_06/2014	SEDI - SERVIÇOS DIVERSOS	m³	0,0104000	281,06	2,92	
Composição Auxiliar	88309	SINAPI	PEDREIRO COM ENCARGOS COMPLEMENTARES	SEDI - SERVIÇOS DIVERSOS	H	0,4800000	14,38	6,90	
Composição Auxiliar	88316	SINAPI	SERVEANTE COM ENCARGOS COMPLEMENTARES	SEDI - SERVIÇOS DIVERSOS	H	0,2400000	11,46	2,75	
Insumo	00037592	SINAPI	BLOCO CERAMICO DE VEDACAO COM FUIROS NA VERTICAL, 9 X 19 X 39 CM - 4,5 MPA (NBR 15270)	Material	UN	13,3500000	0,97	12,94	
Insumo	00037395	SINAPI	PINO DE ACO COM FURO, HASTE = 27 MM (ACAO DIRETA)	Material	CENTO	0,0050000	32,48	0,16	
Insumo	00034557	SINAPI	TELA DE ACO SOLDADA GALVANIZADA/ZINCADA PARA ALVENARIA, FIO D = *1,20 A 1,70* MM, MALHA 15 X 15 MM, (C X L) *50 X 7,5* CM	Material	M	0,4200000	1,09	0,45	
			MO sem LS =>	7,89	LS =>	0,00	MO com LS =>	7,89	
		Valor do BDI =>		7,27		Valor com BDI =>		33,54	
5.2	93202	SINAPI	Encunhamento (aperto de alvenaria) em tijolo cerâmicos maciços 5x10x20cm 1 vez (resp. 20cm). assentamento c/ argamassa traço 1:6 (cimento e areia)	FUES - FUNDAÇÕES E ESTRUTURAS	M	1,0000000	13,08	13,08	
Composição Auxiliar	87294	SINAPI	ARGAMASSA TRAÇO 1:2:9 (CIMENTO, CAL E AREIA MÉDIA) PARA EMBOÇO/MASSA ÚNICA/ASSENTAMENTO DE ALVENARIA DE VEDAÇÃO, PREPARO MECÂNICO COM BETONEIRA 600 L. AF_06/2014	SEDI - SERVIÇOS DIVERSOS	m³	0,0052000	270,31	1,40	
Composição Auxiliar	88309	SINAPI	PEDREIRO COM ENCARGOS COMPLEMENTARES	SEDI - SERVIÇOS DIVERSOS	H	0,5290000	14,38	7,60	
Composição Auxiliar	88316	SINAPI	SERVEANTE COM ENCARGOS COMPLEMENTARES	SEDI - SERVIÇOS DIVERSOS	H	0,1060000	11,46	1,21	



ESTADO DA PARAÍBA
PREFEITURA MUNICIPAL DE CAJAZEIRINHAS-PB

Composições Analíticas com Preço Unitário
Projeto Padrão FNDE - Escola 06 Salas de Aula - Tensão 220V

Bancos
SINAPI - 01/2017 - Paraíba
ORSE - 01/2017 - Sergipe
SEINFRA - 024 - Ceará

B.D.I.
27,7%

Encargos Sociais
Desonerado: embutido nos
preços unitário dos insumos de
mão de obra, de acordo com as
bases.

Composições Analíticas com Preço Unitário

Insumo	Código	Banco	Descrição	Material	UN	Quant.	Valor Unit	Total	
	00007258	SINAPI	TIJOLO CERAMICO MACICO *5 X 10 X 20* CM			11,2000000	0,25	2,80	
				MO sem LS =>	7,08	LS =>	0,00	MO com LS =>	7,08
				Valor do BDI =>	3,62			Valor com BDI =>	16,70
5.3	Código	Banco	Descrição	Tipo	Und	Quant.	Valor Unit	Total	
Composição	93183	SINAPI	Verga 10X10cm em concreto pre-moldado fck=20MPa	FUES - FUNDAÇÕES E ESTRUTURAS	M	1,0000000	25,17	25,17	
Composição Auxiliar	92270	SINAPI	FABRICAÇÃO DE FÔRMA PARA VIGAS, COM MADEIRA SERRADA, E = 25 MM. AF_12/2015	FUES - FUNDAÇÕES E ESTRUTURAS	m²	0,2170000	46,31	10,04	
Composição Auxiliar	94970	SINAPI	CONCRETO FCK = 20MPA, TRAÇO 1:2:7:3 (CIMENTO/ AREIA MÉDIA/ BRITA 1) - PREPARO MECÂNICO COM BETONEIRA 600 L. AF_07/2016	FUES - FUNDAÇÕES E ESTRUTURAS	m³	0,0240000	236,39	5,67	
Composição Auxiliar	92793	SINAPI	CORTE E DOBRA DE AÇO CA-50, DIÂMETRO DE 8,0 MM, UTILIZADO EM ESTRUTURAS DIVERSAS, EXCETO LAJES. AF_12/2015	FUES - FUNDAÇÕES E ESTRUTURAS	KG	0,7900000	7,69	6,07	
Composição Auxiliar	87294	SINAPI	ARGAMASSA TRAÇO 1:2:9 (CIMENTO, CAL E AREIA MÉDIA) PARA EMBOÇO/MASSA ÚNICA/ASSENTAMENTO DE ALVENARIA DE VEDAÇÃO, PREPARO MECÂNICO COM BETONEIRA 600 L. AF_06/2014	SEDI - SERVIÇOS DIVERSOS	m³	0,0019000	270,31	0,51	
Composição Auxiliar	88309	SINAPI	PEDREIRO COM ENCARGOS COMPLEMENTARES	SEDI - SERVIÇOS DIVERSOS	H	0,0680000	14,38	0,97	
Composição Auxiliar	88316	SINAPI	SERVENTE COM ENCARGOS COMPLEMENTARES	SEDI - SERVIÇOS DIVERSOS	H	0,0940000	11,46	1,07	
Insumo	00002692	SINAPI	DESMOLDANTE PROTETOR PARA FORMAS DE MADEIRA, DE BASE OLEOSA EMULSIONADA EM AGUA	Material	L	0,0070000	6,55	0,04	
Insumo	00039017	SINAPI	ESPACADOR / DISTANCIADOR CIRCULAR COM ENTRADA LATERAL, EM PLASTICO, PARA VERGALHAO *4,2 A 12,5* MM, COBRIMENTO 20 MM	Material	UN	6,0000000	0,12	0,72	
				MO sem LS =>	5,16	LS =>	0,00	MO com LS =>	5,16
				Valor do BDI =>	6,97			Valor com BDI =>	32,14
5.4	Código	Banco	Descrição	Tipo	Und	Quant.	Valor Unit	Total	
Composição	C4070	SEINFRA	Divisória de banheiros e sanitários em granito com espessura de 2cm polido assentado com argamassa traço 1:4	DIVISÓRIAS	m²	1,0000000	369,26	369,26	
Insumo	I0108	SEINFRA	AREIA GROSSA	Material	m³	0,0040000	50,00	0,20	
Insumo	I0805	SEINFRA	CIMENTO PORTLAND	Material	KG	1,6000000	0,50	0,80	
Insumo	I0799	SEINFRA	CIMENTO BRANCO	Material	KG	0,7000000	2,81	1,96	
Insumo	I7895	SEINFRA	DIVISÓRIA DE GRANITO CINZA E=2cm	Material	m²	1,0000000	286,67	286,67	
Insumo	I1621	SEINFRA	PERFIL BATENTE DE AÇO (14/24)X44MM CHAPA 20 (DIVISÓRIA)	Material	KG	1,3000000	2,70	3,51	
Insumo	I2391	SEINFRA	PEDREIRO	Mão de Obra	H	2,4000000	13,46	32,30	
Insumo	I2543	SEINFRA	SERVENTE	Mão de Obra	H	4,8000000	9,13	43,82	
				MO sem LS =>	76,12	LS =>	0,00	MO com LS =>	76,12
				Valor do BDI =>	102,28			Valor com BDI =>	471,54
6.1.1	Código	Banco	Descrição	Tipo	Und	Quant.	Valor Unit	Total	
Composição	91314	SINAPI	Porta de abrir em madeira para pintura 0,80x2,10m, espessura 3,5cm, PM1, incluso dobradiças, batentes e fechadura	ESQV - ESQUADRIAS/FERRAGENS/VIDROS	UN	1,0000000	560,36	560,36	
Composição Auxiliar	91288	SINAPI	ADUELA / MARCO / BATENTE PARA PORTA DE 80X210CM, PADRÃO POPULAR - FORNECIMENTO E MONTAGEM. AF_08/2015	ESQV - ESQUADRIAS/FERRAGENS/VIDROS	UN	1,0000000	117,25	117,25	
Composição Auxiliar	91302	SINAPI	ALIZAR / GUARNIÇÃO DE 5X1,5CM PARA PORTA DE 80X210CM FIXADO COM PREGOS, PADRÃO POPULAR - FORNECIMENTO E INSTALAÇÃO. AF_08/2015	ESQV - ESQUADRIAS/FERRAGENS/VIDROS	UN	2,0000000	19,48	38,96	
Composição Auxiliar	91304	SINAPI	FECHADURA DE EMBUTIR COM CILINDRO, EXTERNA, COMPLETA, ACABAMENTO PADRÃO POPULAR, INCLUSO EXECUÇÃO DE FURO - FORNECIMENTO E INSTALAÇÃO. AF_08/2015	ESQV - ESQUADRIAS/FERRAGENS/VIDROS	UN	1,0000000	57,93	57,93	
Composição Auxiliar	90817	SINAPI	ADUELA / MARCO / BATENTE PARA PORTA DE 80X210CM, FIXAÇÃO COM ARGAMASSA - SOMENTE INSTALAÇÃO. AF_08/2015_P	ESQV - ESQUADRIAS/FERRAGENS/VIDROS	UN	1,0000000	52,42	52,42	
Composição Auxiliar	90822	SINAPI	PORTA DE MADEIRA PARA PINTURA, SEMI-OCA (LEVE OU MÉDIA), 80X210CM, ESPESSURA DE 3,5CM, INCLUSO DOBRADIÇAS - FORNECIMENTO E INSTALAÇÃO. AF_08/2015	ESQV - ESQUADRIAS/FERRAGENS/VIDROS	UN	1,0000000	293,78	293,78	
				MO sem LS =>	129,66	LS =>	0,00	MO com LS =>	129,66
				Valor do BDI =>	155,21			Valor com BDI =>	715,57
6.1.4	Código	Banco	Descrição	Tipo	Und	Quant.	Valor Unit	Total	
Composição	CPU	SINAPI	Porta de abrir em madeira para pintura 0,60x2,10m, espessura 3,5cm, PM4, com veneziana 0,50x0,40m conforme projeto, incluso dobradiças, batentes e fechadura	ESQV - ESQUADRIAS/FERRAGENS/VIDROS	UN	1,0000000	559,96	559,96	
Composição Auxiliar	90820	SINAPI	PORTA DE MADEIRA PARA PINTURA, SEMI-OCA (LEVE OU MÉDIA), 60X210CM, ESPESSURA DE 3,5CM, INCLUSO DOBRADIÇAS - FORNECIMENTO E INSTALAÇÃO. AF_08/2015	ESQV - ESQUADRIAS/FERRAGENS/VIDROS	UN	1,0000000	275,32	275,32	
Composição Auxiliar	90800	SINAPI	ADUELA / MARCO / BATENTE PARA PORTA DE 60X210CM, PADRÃO MÉDIO - FORNECIMENTO E MONTAGEM. AF_08/2015	ESQV - ESQUADRIAS/FERRAGENS/VIDROS	UN	1,0000000	136,83	136,83	
Composição Auxiliar	90826	SINAPI	ALIZAR / GUARNIÇÃO DE 5X1,5CM PARA PORTA DE 60X210CM FIXADO COM PREGOS, PADRÃO MÉDIO - FORNECIMENTO E INSTALAÇÃO. AF_08/2015	ESQV - ESQUADRIAS/FERRAGENS/VIDROS	UN	2,0000000	21,01	42,02	
Composição Auxiliar	90831	SINAPI	FECHADURA DE EMBUTIR PARA PORTA DE BANHEIRO, COMPLETA, ACABAMENTO PADRÃO MÉDIO, INCLUSO EXECUÇÃO DE FURO - FORNECIMENTO E INSTALAÇÃO. AF_08/2015	ESQV - ESQUADRIAS/FERRAGENS/VIDROS	UN	1,0000000	60,74	60,74	
Composição Auxiliar	90805	SINAPI	ADUELA / MARCO / BATENTE PARA PORTA DE 60X210CM, FIXAÇÃO COM ARGAMASSA - SOMENTE INSTALAÇÃO. AF_08/2015_P	ESQV - ESQUADRIAS/FERRAGENS/VIDROS	UN	1,0000000	45,03	45,03	
				MO sem LS =>	106,41	LS =>	0,00	MO com LS =>	106,41
				Valor do BDI =>	155,10			Valor com BDI =>	715,06
6.1.5	Código	Banco	Descrição	Tipo	Und	Quant.	Valor Unit	Total	
Composição	CPU	SINAPI	Porta de abrir em madeira para pintura 0,80x2,10m, espessura 3,5cm, PM5, com veneziana 0,50x0,40m conforme projeto, incluso dobradiças, batentes e fechadura	ESQV - ESQUADRIAS/FERRAGENS/VIDROS	UN	1,0000000	616,69	616,69	
Composição Auxiliar	90802	SINAPI	ADUELA / MARCO / BATENTE PARA PORTA DE 80X210CM, PADRÃO MÉDIO - FORNECIMENTO E MONTAGEM. AF_08/2015	ESQV - ESQUADRIAS/FERRAGENS/VIDROS	UN	1,0000000	146,92	146,92	
Composição Auxiliar	90817	SINAPI	ADUELA / MARCO / BATENTE PARA PORTA DE 80X210CM, FIXAÇÃO COM ARGAMASSA - SOMENTE INSTALAÇÃO. AF_08/2015_P	ESQV - ESQUADRIAS/FERRAGENS/VIDROS	UN	1,0000000	52,42	52,42	
Composição Auxiliar	90830	SINAPI	FECHADURA DE EMBUTIR COM CILINDRO, EXTERNA, COMPLETA, ACABAMENTO PADRÃO MÉDIO, INCLUSO EXECUÇÃO DE FURO - FORNECIMENTO E INSTALAÇÃO. AF_08/2015	ESQV - ESQUADRIAS/FERRAGENS/VIDROS	UN	1,0000000	77,44	77,44	
Composição Auxiliar	90822	SINAPI	PORTA DE MADEIRA PARA PINTURA, SEMI-OCA (LEVE OU MÉDIA), 80X210CM, ESPESSURA DE 3,5CM, INCLUSO DOBRADIÇAS - FORNECIMENTO E INSTALAÇÃO. AF_08/2015	ESQV - ESQUADRIAS/FERRAGENS/VIDROS	UN	1,0000000	293,78	293,78	



ESTADO DA PARAÍBA
PREFEITURA MUNICIPAL DE CAJAZEIRINHAS-PB

Composições Analíticas com Preço Unitário
Projeto Padrão FNDE - Escola 06 Salas de Aula - Tensão 220V

Bancos
SINAPI - 01/2017 - Paraíba
ORSE - 01/2017 - Sergipe
SEINFRA - 024 - Ceará

B.D.I.
27,7%

Encargos Sociais
Desonerado: embutido nos
preços unitário dos insumos de
mão de obra, de acordo com as
bases.

Composições Analíticas com Preço Unitário

Composição	Código	Banco	Descrição	Tipo	Und	Quant.	Valor Unit	Total		
Auxiliar	90828	SINAPI	ALIZAR / GUARNIÇÃO DE 5X1,5CM PARA PORTA DE 80X210CM FIXADO COM PREGOS, PADRÃO MÉDIO - FORNECIMENTO E INSTALAÇÃO. AF_08/2015	ESQV - ESQUADRIAS/FERRAGENS/VIDROS	UN	2,0000000	23,05	46,10		
					MO sem LS =>	129,66	LS =>	0,00	MO com LS =>	129,66
					Valor do BDI =>	170,82	Valor com BDI =>		787,51	
6.1.6	Código	Banco	Descrição	Tipo	Und	Quant.	Valor Unit	Total		
Composição	CPU	Próprio	Porta de abrir em chapa de madeira compensada para banheiro revestida com laminado, 0,60x1,60m, PM6, incluso marco e dobradiças	ESQV - ESQUADRIAS/FERRAGENS/VIDROS	UN	1,0000000	301,81	301,81		
Composição Auxiliar	88261	SINAPI	CARPINTEIRO DE ESQUADRIA COM ENCARGOS COMPLEMENTARES	SEDI - SERVIÇOS DIVERSOS	H	1,0000000	14,16	14,16		
Composição Auxiliar	88239	SINAPI	AJUDANTE DE CARPINTEIRO COM ENCARGOS COMPLEMENTARES	SEDI - SERVIÇOS DIVERSOS	H	1,0000000	11,52	11,52		
Insumo	1804	ORSE	Porta em madeira compensada (canela), lisa, semi-oca - 60 180 x 3,5cm	Material	un	1,0000000	169,82	169,82		
Insumo	00011457	SINAPI	TARJETA TIPO LIVRE / OCUPADO, CROMADA, PARA PORTA DE BANHEIRO	Material	UN	1,0000000	22,52	22,52		
Insumo	00013246	SINAPI	PARAFUSO DE FERRO POLIDO, SEXTAVADO, COM ROSCA INTEIRA, DIAMETRO 5/16", COMPRIMENTO 3/4", COM PORCA E ARRUELA LISA LEVE	Material	UN	18,0000000	0,16	2,88		
Insumo	00002432	SINAPI	DOBRADICA EM ACO/FERRO, 3 1/2" X 3", E= 1,9 A 2 MM, COM ANEL, CROMADO OU ZINCADO, TAMPÁ BOLA, COM PARAFUSOS	Material	UN	3,0000000	26,97	80,91		
					MO sem LS =>	19,55	LS =>	0,00	MO com LS =>	19,55
					Valor do BDI =>	83,60	Valor com BDI =>		385,41	
6.1.7	Código	Banco	Descrição	Tipo	Und	Quant.	Valor Unit	Total		
Composição	CPU	Próprio	Porta de abrir em chapa de madeira compensada para banheiro revestida com laminado, 0,80x1,60m, PM7, incluso marco e dobradiças	ESQV - ESQUADRIAS/FERRAGENS/VIDROS	UN	1,0000000	247,89	247,89		
Composição Auxiliar	88261	SINAPI	CARPINTEIRO DE ESQUADRIA COM ENCARGOS COMPLEMENTARES	SEDI - SERVIÇOS DIVERSOS	H	1,0000000	14,16	14,16		
Composição Auxiliar	88239	SINAPI	AJUDANTE DE CARPINTEIRO COM ENCARGOS COMPLEMENTARES	SEDI - SERVIÇOS DIVERSOS	H	1,0000000	11,52	11,52		
Insumo	8644	ORSE	Porta em madeira compensada (canela), lisa, semi-oca - 80 180 x 3,5cm	Material	un	1,0000000	115,90	115,90		
Insumo	00011457	SINAPI	TARJETA TIPO LIVRE / OCUPADO, CROMADA, PARA PORTA DE BANHEIRO	Material	UN	1,0000000	22,52	22,52		
Insumo	00002432	SINAPI	DOBRADICA EM ACO/FERRO, 3 1/2" X 3", E= 1,9 A 2 MM, COM ANEL, CROMADO OU ZINCADO, TAMPÁ BOLA, COM PARAFUSOS	Material	UN	3,0000000	26,97	80,91		
Insumo	00013246	SINAPI	PARAFUSO DE FERRO POLIDO, SEXTAVADO, COM ROSCA INTEIRA, DIAMETRO 5/16", COMPRIMENTO 3/4", COM PORCA E ARRUELA LISA LEVE	Material	UN	18,0000000	0,16	2,88		
					MO sem LS =>	19,55	LS =>	0,00	MO com LS =>	19,55
					Valor do BDI =>	68,66	Valor com BDI =>		316,55	
6.2.1	Código	Banco	Descrição	Tipo	Und	Quant.	Valor Unit	Total		
Composição	CPU	SINAPI	Peças de apoio para PNE em aço inox para WC, nas portas PM2 e PM7 e nos lavatórios e paredes	ESQV - ESQUADRIAS/FERRAGENS/VIDROS	M	1,0000000	217,85	217,85		
Composição Auxiliar	88309	SINAPI	PEDREIRO COM ENCARGOS COMPLEMENTARES	SEDI - SERVIÇOS DIVERSOS	H	0,4000000	14,38	5,75		
Composição Auxiliar	88316	SINAPI	SERVENTE COM ENCARGOS COMPLEMENTARES	SEDI - SERVIÇOS DIVERSOS	H	0,4000000	11,46	4,58		
Insumo	00036206	SINAPI	BARRA DE APOIO RETA, EM ACO INOX POLIDO, COMPRIMENTO 90 CM, DIAMETRO MINIMO 3 CM	Material	UN	1,1000000	188,66	207,52		
					MO sem LS =>	7,88	LS =>	0,00	MO com LS =>	7,88
					Valor do BDI =>	60,34	Valor com BDI =>		278,19	
6.2.2	Código	Banco	Descrição	Tipo	Und	Quant.	Valor Unit	Total		
Composição	74046/002	SINAPI	Tarjeta tipo livre/ocupado para porta de banheiro	ESQV - ESQUADRIAS/FERRAGENS/VIDROS	UN	1,0000000	28,94	28,94		
Composição Auxiliar	88261	SINAPI	CARPINTEIRO DE ESQUADRIA COM ENCARGOS COMPLEMENTARES	SEDI - SERVIÇOS DIVERSOS	H	0,2500000	14,16	3,54		
Composição Auxiliar	88239	SINAPI	AJUDANTE DE CARPINTEIRO COM ENCARGOS COMPLEMENTARES	SEDI - SERVIÇOS DIVERSOS	H	0,2500000	11,52	2,88		
Insumo	00011457	SINAPI	TARJETA TIPO LIVRE / OCUPADO, CROMADA, PARA PORTA DE BANHEIRO	Material	UN	1,0000000	22,52	22,52		
					MO sem LS =>	4,88	LS =>	0,00	MO com LS =>	4,88
					Valor do BDI =>	8,01	Valor com BDI =>		36,95	
6.2.3	Código	Banco	Descrição	Tipo	Und	Quant.	Valor Unit	Total		
Composição	CPU	Próprio	Chapa metálica (alumínio) 0,8*0,5x 1mm para as portas - fornecimento e instalação	ESQV - ESQUADRIAS/FERRAGENS/VIDROS	M²	1,0000000	112,51	112,51		
Composição Auxiliar	88261	SINAPI	CARPINTEIRO DE ESQUADRIA COM ENCARGOS COMPLEMENTARES	SEDI - SERVIÇOS DIVERSOS	H	1,5000000	14,16	21,24		
Composição Auxiliar	88316	SINAPI	SERVENTE COM ENCARGOS COMPLEMENTARES	SEDI - SERVIÇOS DIVERSOS	H	1,0000000	11,46	11,46		
Insumo	6641	ORSE	Chapa de alumínio 1mm - dimensão 2,00 x 1,00 m	Material	m²	1,0000000	79,81	79,81		
					MO sem LS =>	25,06	LS =>	0,00	MO com LS =>	25,06
					Valor do BDI =>	31,16	Valor com BDI =>		143,67	
6.3.1	Código	Banco	Descrição	Tipo	Und	Quant.	Valor Unit	Total		
Composição	CPU	SINAPI	Porta em alumínio de abrir de 0,80x2,10m com divisão horizontal para vidro e veneziana- PA1, conforme projeto de esquadrias, incluso dobradiças, batentes, fechadura e vidro mini boreal	ESQV - ESQUADRIAS/FERRAGENS/VIDROS	UN	1,0000000	958,25	958,25		
Composição Auxiliar	88309	SINAPI	PEDREIRO COM ENCARGOS COMPLEMENTARES	SEDI - SERVIÇOS DIVERSOS	H	2,0000000	14,38	28,76		
Composição Auxiliar	88316	SINAPI	SERVENTE COM ENCARGOS COMPLEMENTARES	SEDI - SERVIÇOS DIVERSOS	H	2,0000000	11,46	22,92		
Composição Auxiliar	72118	SINAPI	VIDRO TEMPERADO INCOLOR, ESPESURA 6MM, FORNECIMENTO E INSTALACAO. INCLUSIVE MASSA PARA VEDACAO	ESQV - ESQUADRIAS/FERRAGENS/VIDROS	m²	0,4000000	139,13	55,65		
Insumo	00004917	SINAPI	PORTA DE ABRIR EM ALUMINIO TIPO VENEZIANA, ACABAMENTO ANODIZADO NATURAL, SEM GUARNICAO/ALIZAR/VISTA	Material	m²	1,6800000	429,41	721,40		
Insumo	00040555	SINAPI	GUARNICAO/MOLDURA DE ACABAMENTO PARA ESQUADRIA DE ALUMINIO ANODIZADO NATURAL, PARA 1 FACE (COLETADO CAIXA)	Material	M	5,3000000	22,42	118,82		
Insumo	00011456	SINAPI	FECHO / TRINCO / FERROLHO FIO REDONDO, DE SOBREPOR, 12", EM ACO GALVANIZADO / ZINCADO	Material	UN	1,0000000	10,70	10,70		
					MO sem LS =>	43,06	LS =>	0,00	MO com LS =>	43,06
					Valor do BDI =>	265,43	Valor com BDI =>		1.223,68	
6.4.1	Código	Banco	Descrição	Tipo	Und	Quant.	Valor Unit	Total		
Composição	94559	SINAPI	Janela de Alumínio, basculante 60x40cm, JA-1,conforme projeto de esquadrias, inclusive ferragens	ESQV - ESQUADRIAS/FERRAGENS/VIDROS	m²	1,0000000	317,90	317,90		
Composição Auxiliar	88629	SINAPI	ARGAMASSA TRAÇO 1:3 (CIMENTO E AREIA MÉDIA), PREPARO MANUAL. AF_08/2014	SEDI - SERVIÇOS DIVERSOS	m²	0,0210000	321,69	6,75		
Composição Auxiliar	88309	SINAPI	PEDREIRO COM ENCARGOS COMPLEMENTARES	SEDI - SERVIÇOS DIVERSOS	H	4,5810000	14,38	65,87		
Composição Auxiliar	88316	SINAPI	SERVENTE COM ENCARGOS COMPLEMENTARES	SEDI - SERVIÇOS DIVERSOS	H	2,2910000	11,46	26,25		
Insumo	00011190	SINAPI	JANELA BASCULANTE, ACO, COM BATENTE/REQUADRO, 60 X 60 CM (SEM VIDROS)	Material	UN	2,7780000	78,83	218,98		



ESTADO DA PARAÍBA
PREFEITURA MUNICIPAL DE CAJAZEIRINHAS-PB

Composições Analíticas com Preço Unitário
Projeto Padrão FNDE - Escola 06 Salas de Aula - Tensão 220V

Bancos
SINAPI - 01/2017 - Paraíba
ORSE - 01/2017 - Sergipe
SEINFRA - 024 - Ceará

B.D.I.
27,7%

Encargos Sociais
Desonerado: embutido nos
preços unitário dos insumos de
mão de obra, de acordo com as
bases.

Composições Analíticas com Preço Unitário

MO sem LS => 72,58 LS => 0,00 MO com LS => 72,58
Valor do BDI => 88,05 Valor com BDI => 405,95

6.4.2	Código Banco	Descrição	Tipo	Und	Quant.	Valor Unit	Total	
Composição	94562 SINAPI	Janela de Alumínio, de abrir 60x90cm, JA-2, conforme projeto de esquadrias, inclusive ferragens	ESQV - ESQUADRIAS/FERRAGENS/VIDRO	m²	1,0000000	286,76	286,76	
Composição Auxiliar	88629 SINAPI	ARGAMASSA TRAÇO 1:3 (CIMENTO E AREIA MÉDIA), PREPARO MANUAL. AF_08/2014	SEDI - SERVIÇOS DIVERSOS	m³	0,0080000	321,69	2,57	
Composição Auxiliar	88309 SINAPI	PEDREIRO COM ENCARGOS COMPLEMENTARES	SEDI - SERVIÇOS DIVERSOS	H	2,0990000	14,38	30,18	
Composição Auxiliar	88316 SINAPI	SERVENTE COM ENCARGOS COMPLEMENTARES	SEDI - SERVIÇOS DIVERSOS	H	1,0490000	11,46	12,02	
Insumo	00011199 SINAPI	JANELA DE CORRER, ACO, BATENTE/REQUADRO DE 6 A 14 CM, COM DIVISAO HORIZ, PINT ANTICORROSIVA, SEM VIDRO, BANDEIRA COM BASCULA, 4 FLS, 120 X 150 CM (A X L)	Material	UN	0,5558000	435,36	241,97	
			MO sem LS =>	33,13	LS =>	0,00	MO com LS =>	33,13
			Valor do BDI =>	79,43	Valor com BDI =>		366,19	

6.4.10	Código Banco	Descrição	Tipo	Und	Quant.	Valor Unit	Total	
Composição	85010 SINAPI	Janela de Alumínio, fixa, JA-10, conforme projeto de esquadrias, inclusive ferragens	ESQV - ESQUADRIAS/FERRAGENS/VIDRO	m²	1,0000000	430,40	430,40	
Composição Auxiliar	88627 SINAPI	ARGAMASSA TRAÇO 1:0,5:4,5 (CIMENTO, CAL E AREIA MÉDIA) PARA ASSENTAMENTO DE ALVENARIA, PREPARO MANUAL. AF_08/2014	SEDI - SERVIÇOS DIVERSOS	m³	0,0060000	312,99	1,87	
Composição Auxiliar	88315 SINAPI	SERRALHEIRO COM ENCARGOS COMPLEMENTARES	SEDI - SERVIÇOS DIVERSOS	H	0,8000000	13,67	10,93	
Composição Auxiliar	88309 SINAPI	PEDREIRO COM ENCARGOS COMPLEMENTARES	SEDI - SERVIÇOS DIVERSOS	H	0,3000000	14,38	4,31	
Composição Auxiliar	88316 SINAPI	SERVENTE COM ENCARGOS COMPLEMENTARES	SEDI - SERVIÇOS DIVERSOS	H	1,2000000	11,46	13,75	
Insumo	00000599 SINAPI	CAIXILHO FIXO ALUMINIO SERIE 25 COMPLETO 60 X 80CM	Material	m²	1,0000000	399,50	399,50	
			MO sem LS =>	22,39	LS =>	0,00	MO com LS =>	22,39
			Valor do BDI =>	119,22	Valor com BDI =>		549,62	

6.4.11	Código Banco	Descrição	Tipo	Und	Quant.	Valor Unit	Total	
Composição	CPU SINAPI	Tela de nylon de proteção- fixada na esquadria	ESQV - ESQUADRIAS/FERRAGENS/VIDRO	M²	1,0000000	68,77	68,77	
Composição Auxiliar	88261 SINAPI	CARPINTEIRO DE ESQUADRIA COM ENCARGOS COMPLEMENTARES	SEDI - SERVIÇOS DIVERSOS	H	0,8000000	14,16	11,32	
Composição Auxiliar	88316 SINAPI	SERVENTE COM ENCARGOS COMPLEMENTARES	SEDI - SERVIÇOS DIVERSOS	H	0,8000000	11,46	9,16	
Insumo	00007170 SINAPI	TELA FACHADEIRA EM POLIETILENO, ROLO DE 3 X 100 M (L X C), COR BRANCA, SEM LOGOMARCA - PARA PROTECAO DE OBRAS	Material	m²	1,0500000	2,11	2,21	
Insumo	00000586 SINAPI	CANTONEIRA ALUMINIO ABAS IGUAIS 1", E = 3 / 16 "	Material	M	4,0000000	11,52	46,08	
			MO sem LS =>	15,60	LS =>	0,00	MO com LS =>	15,60
			Valor do BDI =>	19,04	Valor com BDI =>		87,81	

6.5.1	Código Banco	Descrição	Tipo	Und	Quant.	Valor Unit	Total	
Composição	72118 SINAPI	Vidro miniboreal incolor, espessura 6mm- fornecimento e instalação	ESQV - ESQUADRIAS/FERRAGENS/VIDRO	m²	1,0000000	139,13	139,13	
Composição Auxiliar	88325 SINAPI	VIDRACEIRO COM ENCARGOS COMPLEMENTARES	SEDI - SERVIÇOS DIVERSOS	H	0,5000000	12,77	6,38	
Composição Auxiliar	88316 SINAPI	SERVENTE COM ENCARGOS COMPLEMENTARES	SEDI - SERVIÇOS DIVERSOS	H	0,5000000	11,46	5,73	
Insumo	00010498 SINAPI	MASSA PARA VIDRO	Material	KG	1,5000000	4,66	6,99	
Insumo	00010505 SINAPI	VIDRO TEMPERADO INCOLOR E = 6 MM, SEM COLOCACAO	Material	m²	1,0000000	120,02	120,02	
			MO sem LS =>	9,05	LS =>	0,00	MO com LS =>	9,05
			Valor do BDI =>	38,53	Valor com BDI =>		177,66	

6.5.3	Código Banco	Descrição	Tipo	Und	Quant.	Valor Unit	Total	
Composição	85005 SINAPI	Espelho cristal esp. 4mm sem moldura	ESQV - ESQUADRIAS/FERRAGENS/VIDRO	m²	1,0000000	251,11	251,11	
Composição Auxiliar	88325 SINAPI	VIDRACEIRO COM ENCARGOS COMPLEMENTARES	SEDI - SERVIÇOS DIVERSOS	H	2,0000000	12,77	25,54	
Composição Auxiliar	88316 SINAPI	SERVENTE COM ENCARGOS COMPLEMENTARES	SEDI - SERVIÇOS DIVERSOS	H	0,4000000	11,46	4,58	
Insumo	00011186 SINAPI	ESPELHO CRISTAL E = 4 MM	Material	m²	1,0000000	210,22	210,22	
Insumo	00000442 SINAPI	PARAFUSO FRANCIS M16 EM ACO GALVANIZADO, COMPRIMENTO = 45 MM, DIAMETRO = 16 MM. CABECA ABAILADA	Material	UN	4,0000000	2,68	10,72	
			MO sem LS =>	22,76	LS =>	0,00	MO com LS =>	22,76
			Valor do BDI =>	69,55	Valor com BDI =>		320,66	

7.1	Código Banco	Descrição	Tipo	Und	Quant.	Valor Unit	Total	
Composição	92550 SINAPI	Fabricação e Instalação de tesoura inteira em madeira não aparelhada, vão de 8m, para telha cerâmica	COBE - COBERTURA	UN	1,0000000	1.309,59	1.309,59	
Composição Auxiliar	92261 SINAPI	INSTALAÇÃO DE TESOURA (INTEIRA OU MEIA), BIAPOIADA, EM MADEIRA NÃO APARELHADA, PARA VÃOS MAIORES OU IGUAIS A 8,0 M E MENORES QUE 10,0 M, INCLUSO IÇAMENTO. AF_12/2015	COBE - COBERTURA	UN	1,0000000	362,48	362,48	
Composição Auxiliar	88239 SINAPI	AJUDANTE DE CARPINTEIRO COM ENCARGOS COMPLEMENTARES	SEDI - SERVIÇOS DIVERSOS	H	4,3230000	11,52	49,80	
Composição Auxiliar	88262 SINAPI	CARPINTEIRO DE FORMAS COM ENCARGOS COMPLEMENTARES	SEDI - SERVIÇOS DIVERSOS	H	18,7350000	14,29	267,72	
Insumo	00004400 SINAPI	CAIBRO DE MADEIRA NAO APARELHADA "6 X 8" CM, MACARANDUBA, ANGELIM OU EQUIVALENTE DA REGIAO	Material	M	6,0000000	12,88	77,28	
Insumo	00040623 SINAPI	CHAPA PARA EMENDA DE VIGA, EM ACO GROSSO, QUALIDADE ESTRUTURAL, BITOLA 3/16, E=4,75 MM, 4 FUIROS, LARGURA 45 MM, COMPRIMENTO 500 MM	Material	PAR	1,0000000	28,39	28,39	
Insumo	00021142 SINAPI	ESTRIBO COM PARAFUSO EM CHAPA DE FERRO FUNDIDO DE 2" X 3/16" X 35 CM, SECAO "U", PARA MADEIRAMENTO DE TELHADO	Material	UN	1,0000000	18,38	18,38	
Insumo	00004344 SINAPI	PARAFUSO FRANCIS METRICO ZINCADO, DIAMETRO 12 MM, COMPRIMENTO 150 MM, COM PORCA SEXTAVADA E ARRUELA DE PRESSAO MEDIA	Material	UN	4,0000000	1,58	6,32	
Insumo	00039027 SINAPI	PREGO DE ACO POLIDO COM CABECA 19 X 36 (3 1/4 X 9)	Material	KG	2,4000000	9,99	23,97	
Insumo	00004415 SINAPI	SARRAFO DE MADEIRA NAO APARELHADA 2,5 X 5 CM, MACARANDUBA, ANGELIM OU EQUIVALENTE DA REGIAO	Material	M	4,0000000	4,50	18,00	
Insumo	00006193 SINAPI	TABUA MADEIRA 2A QUALIDADE 2,5 X 20,0CM (1 X 8") NAO APARELHADA	Material	M	3,0000000	5,82	17,46	
Insumo	00004472 SINAPI	VIGA DE MADEIRA NAO APARELHADA "6 X 16" CM, MACARANDUBA, ANGELIM OU EQUIVALENTE DA REGIAO	Material	M	9,0000000	26,88	241,92	
Insumo	00004425 SINAPI	VIGA DE MADEIRA NAO APARELHADA 6 X 12 CM, MACARANDUBA, ANGELIM OU EQUIVALENTE DA REGIAO	Material	M	10,0000000	19,75	197,50	
			MO sem LS =>	353,21	LS =>	0,00	MO com LS =>	353,21
			Valor do BDI =>	362,75	Valor com BDI =>		1.672,34	

7.2	Código Banco	Descrição	Tipo	Und	Quant.	Valor Unit	Total
-----	--------------	-----------	------	-----	--------	------------	-------



ESTADO DA PARAÍBA
PREFEITURA MUNICIPAL DE CAJAZEIRINHAS-PB

Composições Analíticas com Preço Unitário
Projeto Padrão FNDE - Escola 06 Salas de Aula - Tensão 220V

Bancos
SINAPI - 01/2017 - Paraíba
ORSE - 01/2017 - Sergipe
SEINFRA - 024 - Ceará

B.D.I.
27,7%

Encargos Sociais
Desonerado: embutido nos
preços unitário dos insumos de
mão de obra, de acordo com as
bases.

Composições Analíticas com Preço Unitário

Composição	Código	Banco	Descrição	Tipo	Und	Quant.	Valor Unit	Total		
Composição	92549	SINAPI	Fabricação e Instalação de tesoura inteira em madeira não aparelhada, vão de 7m, para telha cerâmica	COBE - COBERTURA	UN	1,0000000	1.111,50	1.111,50		
Composição Auxiliar	92260	SINAPI	INSTALAÇÃO DE TESOURA (INTEIRA OU MEIA), BIAPOIADA, EM MADEIRA NÃO APARELHADA, PARA VÃOS MAIORES OU IGUAIS A 6,0 M E MENORES QUE 8,0 M, INCLUSO IÇAMENTO. AF_12/2015	COBE - COBERTURA	UN	1,0000000	329,62	329,62		
Composição Auxiliar	88239	SINAPI	AJUDANTE DE CARPINTEIRO COM ENCARGOS COMPLEMENTARES	SEDI - SERVIÇOS DIVERSOS	H	4,3230000	11,52	49,80		
Composição Auxiliar	88262	SINAPI	CARPINTEIRO DE FORMAS COM ENCARGOS COMPLEMENTARES	SEDI - SERVIÇOS DIVERSOS	H	18,7350000	14,29	267,72		
Insumo	00004400	SINAPI	CAIBRO DE MADEIRA NAO APARELHADA *6 X 8* CM, MACARANDUBA, ANGELIM OU EQUIVALENTE DA REGIAO	Material	M	6,0000000	12,88	77,28		
Insumo	00021142	SINAPI	ESTRIBO COM PARAFUSO EM CHAPA DE FERRO FUNDIDO DE 2" X 3/16" X 35 CM, SECAO "U", PARA MADEIRAMENTO DE TELHADO	Material	UN	1,0000000	18,38	18,38		
Insumo	00039027	SINAPI	PREGO DE ACO POLIDO COM CABECA 19 X 36 (3 1/4 X 9)	Material	KG	1,9250000	9,99	19,23		
Insumo	00004415	SINAPI	SARRAFO DE MADEIRA NAO APARELHADA 2,5 X 5 CM, MACARANDUBA, ANGELIM OU EQUIVALENTE DA REGIAO	Material	M	3,5000000	4,50	15,75		
Insumo	00006193	SINAPI	TABUA MADEIRA 2A QUALIDADE 2,5 X 20,0CM (1 X 8") NAO APARELHADA	Material	M	3,0000000	5,82	17,46		
Insumo	00004425	SINAPI	VIGA DE MADEIRA NAO APARELHADA 6 X 12 CM, MACARANDUBA, ANGELIM OU EQUIVALENTE DA REGIAO	Material	M	16,0000000	19,75	316,00		
					MO sem LS =>	327,68	LS =>	0,00	MO com LS =>	327,68
					Valor do BDI =>	307,88			Valor com BDI =>	1.419,38

7.3	Código	Banco	Descrição	Tipo	Und	Quant.	Valor Unit	Total		
Composição	92548	SINAPI	Fabricação e Instalação de tesoura inteira em madeira não aparelhada, vão de 6m, para telha cerâmica	COBE - COBERTURA	UN	1,0000000	891,44	891,44		
Composição Auxiliar	92260	SINAPI	INSTALAÇÃO DE TESOURA (INTEIRA OU MEIA), BIAPOIADA, EM MADEIRA NÃO APARELHADA, PARA VÃOS MAIORES OU IGUAIS A 6,0 M E MENORES QUE 8,0 M, INCLUSO IÇAMENTO. AF_12/2015	COBE - COBERTURA	UN	1,0000000	329,62	329,62		
Composição Auxiliar	88239	SINAPI	AJUDANTE DE CARPINTEIRO COM ENCARGOS COMPLEMENTARES	SEDI - SERVIÇOS DIVERSOS	H	2,5940000	11,52	29,88		
Composição Auxiliar	88262	SINAPI	CARPINTEIRO DE FORMAS COM ENCARGOS COMPLEMENTARES	SEDI - SERVIÇOS DIVERSOS	H	11,2410000	14,29	160,63		
Insumo	00004400	SINAPI	CAIBRO DE MADEIRA NAO APARELHADA *6 X 8* CM, MACARANDUBA, ANGELIM OU EQUIVALENTE DA REGIAO	Material	M	3,5000000	12,88	45,08		
Insumo	00021142	SINAPI	ESTRIBO COM PARAFUSO EM CHAPA DE FERRO FUNDIDO DE 2" X 3/16" X 35 CM, SECAO "U", PARA MADEIRAMENTO DE TELHADO	Material	UN	1,0000000	18,38	18,38		
Insumo	00039027	SINAPI	PREGO DE ACO POLIDO COM CABECA 19 X 36 (3 1/4 X 9)	Material	KG	1,3750000	9,99	13,73		
Insumo	00006193	SINAPI	TABUA MADEIRA 2A QUALIDADE 2,5 X 20,0CM (1 X 8") NAO APARELHADA	Material	M	3,0000000	5,82	17,46		
Insumo	00004425	SINAPI	VIGA DE MADEIRA NAO APARELHADA 6 X 12 CM, MACARANDUBA, ANGELIM OU EQUIVALENTE DA REGIAO	Material	M	14,0000000	19,75	276,50		
					MO sem LS =>	228,93	LS =>	0,00	MO com LS =>	228,93
					Valor do BDI =>	246,92			Valor com BDI =>	1.138,36

7.4	Código	Banco	Descrição	Tipo	Und	Quant.	Valor Unit	Total		
Composição	92584	SINAPI	Fabricação e Instalação de tesoura inteira em madeira não aparelhada, vão de 4m, para telha cerâmica	COBE - COBERTURA	UN	1,0000000	369,67	369,67		
Composição Auxiliar	92255	SINAPI	INSTALAÇÃO DE TESOURA (INTEIRA OU MEIA), EM AÇO, PARA VÃOS MAIORES OU IGUAIS A 3,0 M E MENORES QUE 6,0 M, INCLUSO IÇAMENTO. AF_12/2015	COBE - COBERTURA	UN	1,0000000	92,11	92,11		
Composição Auxiliar	88278	SINAPI	MONTADOR DE ESTRUTURA METÁLICA COM ENCARGOS COMPLEMENTARES	SEDI - SERVIÇOS DIVERSOS	H	1,4220000	9,85	14,00		
Composição Auxiliar	88316	SINAPI	SERVENTE COM ENCARGOS COMPLEMENTARES	SEDI - SERVIÇOS DIVERSOS	H	0,3280000	11,46	3,75		
Insumo	00004777	SINAPI	CANTONEIRA ACO ABAS IGUAIS (QUALQUER BITOLA), ESPESSURA ENTRE 1/8" E 1/4"	Material	KG	16,6400000	2,77	46,09		
Insumo	00010997	SINAPI	ELETRODO REVESTIDO AWS - E7018, DIAMETRO IGUAL A 4,00 MM	Material	KG	0,2340000	16,25	3,80		
Insumo	00040598	SINAPI	PERFIL UDC ("U" DOBRADO DE CHAPA) SIMPLES DE ACO LAMINADO, GALVANIZADO, ASTM A36, 127 X 50 MM, E= 3 MM	Material	KG	51,3000000	4,08	209,30		
					MO sem LS =>	45,34	LS =>	0,00	MO com LS =>	45,34
					Valor do BDI =>	102,39			Valor com BDI =>	472,06

7.5	Código	Banco	Descrição	Tipo	Und	Quant.	Valor Unit	Total		
Composição	92540	SINAPI	Trama de madeira composta por ripas, caibros e terças para telhados de mais que 2 águas para telha cerâmica	COBE - COBERTURA	m²	1,0000000	56,09	56,09		
Composição Auxiliar	93281	SINAPI	GUINCHO ELÉTRICO DE COLUNA, CAPACIDADE 400 KG, COM MOTO FREIO, MOTOR TRIFÁSICO DE 1,25 CV - CHP DIURNO. AF_03/2016	CHOR - CUSTOS HORÁRIOS DE MÁQUINAS E EQUIPAMENTOS	CHP	0,0416000	9,59	0,39		
Composição Auxiliar	93282	SINAPI	GUINCHO ELÉTRICO DE COLUNA, CAPACIDADE 400 KG, COM MOTO FREIO, MOTOR TRIFÁSICO DE 1,25 CV - CHI DIURNO. AF_03/2016	CHOR - CUSTOS HORÁRIOS DE MÁQUINAS E EQUIPAMENTOS	CHI	0,0577000	9,21	0,53		
Composição Auxiliar	88239	SINAPI	AJUDANTE DE CARPINTEIRO COM ENCARGOS COMPLEMENTARES	SEDI - SERVIÇOS DIVERSOS	H	0,4710000	11,52	5,42		
Composição Auxiliar	88262	SINAPI	CARPINTEIRO DE FORMAS COM ENCARGOS COMPLEMENTARES	SEDI - SERVIÇOS DIVERSOS	H	0,6410000	14,29	9,15		
Insumo	00004430	SINAPI	CAIBRO DE MADEIRA NAO APARELHADA *5 X 6* CM, MACARANDUBA, ANGELIM OU EQUIVALENTE DA REGIAO	Material	M	1,8930000	10,19	19,28		
Insumo	00040568	SINAPI	PREGO DE ACO POLIDO COM CABECA 22 X 48 (4 1/4 X 5)	Material	KG	0,0300000	10,07	0,30		
Insumo	00020247	SINAPI	PREGO DE ACO POLIDO COM CABECA 15 X 15 (1 1/4 X 13)	Material	KG	0,0700000	11,07	0,77		
Insumo	00039027	SINAPI	PREGO DE ACO POLIDO COM CABECA 19 X 36 (3 1/4 X 9)	Material	KG	0,0500000	9,99	0,49		
Insumo	00004408	SINAPI	RIPA DE MADEIRA NAO APARELHADA *1,5 X 5* CM, MACARANDUBA, ANGELIM OU EQUIVALENTE DA REGIAO	Material	M	3,1730000	2,25	7,13		
Insumo	00004425	SINAPI	VIGA DE MADEIRA NAO APARELHADA 6 X 12 CM, MACARANDUBA, ANGELIM OU EQUIVALENTE DA REGIAO	Material	M	0,6350000	19,75	12,54		
					MO sem LS =>	11,78	LS =>	0,00	MO com LS =>	11,78
					Valor do BDI =>	15,53			Valor com BDI =>	71,62

7.6	Código	Banco	Descrição	Tipo	Und	Quant.	Valor Unit	Total		
Composição	40905	SINAPI	Verniz sintético sobre estrutura de madeira, duas demãos	PINT - PINTURAS	m²	1,0000000	15,26	15,26		
Composição Auxiliar	88310	SINAPI	PINTOR COM ENCARGOS COMPLEMENTARES	SEDI - SERVIÇOS DIVERSOS	H	0,4000000	14,32	5,72		
Composição Auxiliar	88316	SINAPI	SERVENTE COM ENCARGOS COMPLEMENTARES	SEDI - SERVIÇOS DIVERSOS	H	0,3000000	11,46	3,43		
Insumo	00003767	SINAPI	LIXA EM FOLHA PARA PAREDE OU MADEIRA, NUMERO 120 (COR VERMELHA)	Material	UN	1,0000000	0,46	0,46		
Insumo	00005318	SINAPI	SOLVENTE DILUENTE A BASE DE AGUARRAS	Material	L	0,0468000	12,00	0,56		
Insumo	00010475	SINAPI	VERNIZ SINTETICO BRILHANTE PARA MADEIRA TIPO COPAL, USO INTERNO	Material	L	0,2700000	18,75	5,06		
					MO sem LS =>	7,02	LS =>	0,00	MO com LS =>	7,02



ESTADO DA PARAÍBA
PREFEITURA MUNICIPAL DE CAJAZEIRINHAS-PB

Composições Analíticas com Preço Unitário
Projeto Padrão FNDE - Escola 06 Salas de Aula - Tensão 220V

Bancos
SINAPI - 01/2017 - Paraíba
ORSE - 01/2017 - Sergipe
SEINFRA - 024 - Ceará

B.D.I.
27,7%

Encargos Sociais
Desonerado: embutido nos
preços unitário dos insumos de
mão de obra, de acordo com as
bases.

Composições Analíticas com Preço Unitário

		Valor do BDI =>		4,22		Valor com BDI =>		19,48	
7.7	Código Banco	Descrição	Tipo	Und	Quant.	Valor Unit	Total		
Composição	94441 SINAPI	Cobertura em telha cerâmica tipo romana	COBE - COBERTURA	m²	1,0000000	20,48	20,48		
Composição Auxiliar	93281 SINAPI	GUINCHO ELÉTRICO DE COLUNA, CAPACIDADE 400 KG, COM MOTO FREIO, MOTOR TRIFÁSICO DE 1,25 CV - CHP DIURNO. AF_03/2016	CHOR - CUSTOS HORÁRIOS DE MÁQUINAS E EQUIPAMENTOS	CHP	0,0240000	9,59	0,23		
Composição Auxiliar	93282 SINAPI	GUINCHO ELÉTRICO DE COLUNA, CAPACIDADE 400 KG, COM MOTO FREIO, MOTOR TRIFÁSICO DE 1,25 CV - CHI DIURNO. AF_03/2016	CHOR - CUSTOS HORÁRIOS DE MÁQUINAS E EQUIPAMENTOS	CHI	0,0333000	9,21	0,30		
Composição Auxiliar	88323 SINAPI	TELHADISTA COM ENCARGOS COMPLEMENTARES	SEDI - SERVIÇOS DIVERSOS	H	0,1530000	12,77	1,95		
Composição Auxiliar	88316 SINAPI	SERVEnte COM ENCARGOS COMPLEMENTARES	SEDI - SERVIÇOS DIVERSOS	H	0,3250000	11,46	3,72		
Insumo	00007183 SINAPI	TELHA CERAMICA TIPO FRANCESA, COMPRIMENTO DE '40" CM, RENDIMENTO DE '16" TELHAS/M2	Material	UN	17,7490000	0,80	14,19		
				MO sem LS =>	4,57	LS =>	0,00	MO com LS =>	4,57
				Valor do BDI =>	5,67	Valor com BDI =>	26,15		
7.8	Código Banco	Descrição	Tipo	Und	Quant.	Valor Unit	Total		
Composição	94221 SINAPI	Cumeira com telha cerâmica emboçada com argamassa traço 1:2:8	COBE - COBERTURA	M	1,0000000	11,63	11,63		
Composição Auxiliar	93281 SINAPI	GUINCHO ELÉTRICO DE COLUNA, CAPACIDADE 400 KG, COM MOTO FREIO, MOTOR TRIFÁSICO DE 1,25 CV - CHP DIURNO. AF_03/2016	CHOR - CUSTOS HORÁRIOS DE MÁQUINAS E EQUIPAMENTOS	CHP	0,0063000	9,59	0,06		
Composição Auxiliar	93282 SINAPI	GUINCHO ELÉTRICO DE COLUNA, CAPACIDADE 400 KG, COM MOTO FREIO, MOTOR TRIFÁSICO DE 1,25 CV - CHI DIURNO. AF_03/2016	CHOR - CUSTOS HORÁRIOS DE MÁQUINAS E EQUIPAMENTOS	CHI	0,0087000	9,21	0,08		
Composição Auxiliar	87337 SINAPI	ARGAMASSA TRAÇO 1:2:9 (CIMENTO, CAL E AREIA MÉDIA) PARA EMBOÇO/MASSA ÚNICA/ASSENTAMENTO DE ALVENARIA DE VEDAÇÃO, PREPARO MECÂNICO COM MISTURADOR DE EIXO HORIZONTAL DE 300 KG. AF_06/2014	SEDI - SERVIÇOS DIVERSOS	m³	0,0117000	266,84	3,12		
Composição Auxiliar	88323 SINAPI	TELHADISTA COM ENCARGOS COMPLEMENTARES	SEDI - SERVIÇOS DIVERSOS	H	0,1640000	12,77	2,09		
Composição Auxiliar	88316 SINAPI	SERVEnte COM ENCARGOS COMPLEMENTARES	SEDI - SERVIÇOS DIVERSOS	H	0,2090000	11,46	2,39		
Insumo	00007181 SINAPI	CUMEIRA PARA TELHA CERAMICA, COMPRIMENTO DE '41" CM, RENDIMENTO DE '3" TELHAS/M	Material	UN	3,0000000	1,29	3,87		
				MO sem LS =>	3,93	LS =>	0,00	MO com LS =>	3,93
				Valor do BDI =>	3,22	Valor com BDI =>	14,85		
8.1	Código Banco	Descrição	Tipo	Und	Quant.	Valor Unit	Total		
Composição	74106/001 SINAPI	Impermeabilização com tinta betuminosa em fundações, baldramas	IMPE - IMPERMEABILIZAÇÕES E PROTEÇÕES DIVERSAS	m²	1,0000000	7,30	7,30		
Composição Auxiliar	88316 SINAPI	SERVEnte COM ENCARGOS COMPLEMENTARES	SEDI - SERVIÇOS DIVERSOS	H	0,4000000	11,46	4,58		
Insumo	00007319 SINAPI	TINTA ASFALTICA IMPERMEABILIZANTE DISPERSA EM AGUA, PARA MATERIAIS CIMENTICIOS	Material	L	0,4000000	6,79	2,71		
				MO sem LS =>	3,36	LS =>	0,00	MO com LS =>	3,36
				Valor do BDI =>	2,02	Valor com BDI =>	9,32		
9.1	Código Banco	Descrição	Tipo	Und	Quant.	Valor Unit	Total		
Composição	87879 SINAPI	Chapisco em parede com argamassa traço - 1:3 (cimento / areia)	REVE - REVESTIMENTO E TRATAMENTO DE SUPERFÍCIES	m²	1,0000000	2,18	2,18		
Composição Auxiliar	87313 SINAPI	ARGAMASSA TRAÇO 1:3 (CIMENTO E AREIA GROSSA) PARA CHAPISCO CONVENCIONAL, PREPARO MECÂNICO COM BETONEIRA 400 L. AF_06/2014	SEDI - SERVIÇOS DIVERSOS	m³	0,0042000	261,40	1,09		
Composição Auxiliar	88309 SINAPI	PEDREIRO COM ENCARGOS COMPLEMENTARES	SEDI - SERVIÇOS DIVERSOS	H	0,0700000	14,38	1,00		
Composição Auxiliar	88316 SINAPI	SERVEnte COM ENCARGOS COMPLEMENTARES	SEDI - SERVIÇOS DIVERSOS	H	0,0070000	11,46	0,08		
				MO sem LS =>	1,00	LS =>	0,00	MO com LS =>	1,00
				Valor do BDI =>	0,60	Valor com BDI =>	2,78		
9.2	Código Banco	Descrição	Tipo	Und	Quant.	Valor Unit	Total		
Composição	87882 SINAPI	Chapisco em teto com argamassa traço - 1:3 (cimento / areia)	REVE - REVESTIMENTO E TRATAMENTO DE SUPERFÍCIES	m²	1,0000000	3,31	3,31		
Composição Auxiliar	87325 SINAPI	ARGAMASSA TRAÇO 1:4 (CIMENTO E AREIA GROSSA) COM ADIÇÃO DE EMULSÃO POLIMÉRICA PARA CHAPISCO ROLADO, PREPARO MECÂNICO COM BETONEIRA 400 L. AF_06/2014	SEDI - SERVIÇOS DIVERSOS	m³	0,0015000	1.813,36	2,72		
Composição Auxiliar	88309 SINAPI	PEDREIRO COM ENCARGOS COMPLEMENTARES	SEDI - SERVIÇOS DIVERSOS	H	0,0380000	14,38	0,54		
Composição Auxiliar	88316 SINAPI	SERVEnte COM ENCARGOS COMPLEMENTARES	SEDI - SERVIÇOS DIVERSOS	H	0,0038000	11,46	0,04		
				MO sem LS =>	0,52	LS =>	0,00	MO com LS =>	0,52
				Valor do BDI =>	0,91	Valor com BDI =>	4,22		
9.3	Código Banco	Descrição	Tipo	Und	Quant.	Valor Unit	Total		
Composição	87531 SINAPI	Emboço, com argamassa traço - 1:2:9 (cimento / cal / areia), espessura 2 cm	REVE - REVESTIMENTO E TRATAMENTO DE SUPERFÍCIES	m²	1,0000000	18,56	18,56		
Composição Auxiliar	87292 SINAPI	ARGAMASSA TRAÇO 1:2:8 (CIMENTO, CAL E AREIA MÉDIA) PARA EMBOÇO/MASSA ÚNICA/ASSENTAMENTO DE ALVENARIA DE VEDAÇÃO, PREPARO MECÂNICO COM BETONEIRA 400 L. AF_06/2014	SEDI - SERVIÇOS DIVERSOS	m³	0,0376000	281,06	10,56		
Composição Auxiliar	88309 SINAPI	PEDREIRO COM ENCARGOS COMPLEMENTARES	SEDI - SERVIÇOS DIVERSOS	H	0,4300000	14,38	6,18		
Composição Auxiliar	88316 SINAPI	SERVEnte COM ENCARGOS COMPLEMENTARES	SEDI - SERVIÇOS DIVERSOS	H	0,1580000	11,46	1,81		
				MO sem LS =>	7,81	LS =>	0,00	MO com LS =>	7,81
				Valor do BDI =>	5,14	Valor com BDI =>	23,70		
9.4	Código Banco	Descrição	Tipo	Und	Quant.	Valor Unit	Total		
Composição	90409 SINAPI	Reboco de teto, com argamassa traço - 1:2 (cal / areia fina), espessura 0,5 cm	REVE - REVESTIMENTO E TRATAMENTO DE SUPERFÍCIES	m²	1,0000000	19,70	19,70		
Composição Auxiliar	87369 SINAPI	ARGAMASSA TRAÇO 1:2:8 (CIMENTO, CAL E AREIA MÉDIA) PARA EMBOÇO/MASSA ÚNICA/ASSENTAMENTO DE ALVENARIA DE VEDAÇÃO, PREPARO MECÂNICO COM BETONEIRA 400 L. AF_06/2014	SEDI - SERVIÇOS DIVERSOS	m³	0,0213000	348,57	7,42		
Composição Auxiliar	88309 SINAPI	PEDREIRO COM ENCARGOS COMPLEMENTARES	SEDI - SERVIÇOS DIVERSOS	H	0,6600000	14,38	9,49		
Composição Auxiliar	88316 SINAPI	SERVEnte COM ENCARGOS COMPLEMENTARES	SEDI - SERVIÇOS DIVERSOS	H	0,2430000	11,46	2,78		
				MO sem LS =>	11,54	LS =>	0,00	MO com LS =>	11,54
				Valor do BDI =>	5,45	Valor com BDI =>	25,15		



ESTADO DA PARAÍBA
PREFEITURA MUNICIPAL DE CAJAZEIRINHAS-PB

Composições Analíticas com Preço Unitário
Projeto Padrão FNDE - Escola 06 Salas de Aula - Tensão 220V

Bancos
SINAPI - 01/2017 - Paraíba
ORSE - 01/2017 - Sergipe
SEINFRA - 024 - Ceará

B.D.I.
27,7%

Encargos Sociais
Desonerado: embutido nos
preços unitário dos insumos de
mão de obra, de acordo com as
bases.

Composições Analíticas com Preço Unitário

	Código	Banco	Descrição	Tipo	Und	Quant.	Valor Unit	Total	
9.5	87275	SINAPI	Revestimento cerâmico de paredes PEI IV - cerâmica 30 x 40 cm aplicado com argamassa industrializada- incl. rejunte - conforme projeto	REVE - REVESTIMENTO E TRATAMENTO DE SUPERFÍCIES	m²	1,0000000	48,10	48,10	
Composição									
Composição Auxiliar	88256	SINAPI	AZULEJISTA OU LADRILHISTA COM ENCARGOS COMPLEMENTARES	SEDI - SERVIÇOS DIVERSOS	H	0,9100000	13,30	12,10	
Composição Auxiliar	88316	SINAPI	SERVENTE COM ENCARGOS COMPLEMENTARES	SEDI - SERVIÇOS DIVERSOS	H	0,4600000	11,46	5,27	
Insumo	00001381	SINAPI	ARGAMASSA COLANTE AC I PARA CERAMICAS	Material	KG	6,1400000	0,38	2,33	
Insumo	00034357	SINAPI	REJUNTE COLORIDO, CIMENTICIO	Material	KG	0,2200000	2,47	0,54	
Insumo	00000536	SINAPI	REVESTIMENTO EM CERAMICA ESMALTADA EXTRA, PEI MENOR OU IGUAL A 3. FORMATO MENOR OU IGUAL A 2025 CM2	Material	m²	1,0900000	25,50	27,79	
			MO sem LS =>		13,17	LS =>	0,00	MO com LS =>	13,17
			Valor do BDI =>		13,32			Valor com BDI =>	61,42
9.6	87267	SINAPI	Revestimento cerâmico de paredes PEI IV - cerâmica 10 x 10 cm aplicado com argamassa industrializada- incl. rejunte - conforme projeto	REVE - REVESTIMENTO E TRATAMENTO DE SUPERFÍCIES	m²	1,0000000	43,51	43,51	
Composição									
Composição Auxiliar	88256	SINAPI	AZULEJISTA OU LADRILHISTA COM ENCARGOS COMPLEMENTARES	SEDI - SERVIÇOS DIVERSOS	H	0,7000000	13,30	9,31	
Composição Auxiliar	88316	SINAPI	SERVENTE COM ENCARGOS COMPLEMENTARES	SEDI - SERVIÇOS DIVERSOS	H	0,3700000	11,46	4,24	
Insumo	00001381	SINAPI	ARGAMASSA COLANTE AC I PARA CERAMICAS	Material	KG	4,8600000	0,38	1,84	
Insumo	00034357	SINAPI	REJUNTE COLORIDO, CIMENTICIO	Material	KG	0,4200000	2,47	1,03	
Insumo	00000536	SINAPI	REVESTIMENTO EM CERAMICA ESMALTADA EXTRA, PEI MENOR OU IGUAL A 3. FORMATO MENOR OU IGUAL A 2025 CM2	Material	m²	1,0600000	25,50	27,03	
			MO sem LS =>		10,26	LS =>	0,00	MO com LS =>	10,26
			Valor do BDI =>		12,05			Valor com BDI =>	55,56
9.7	88309	SINAPI	PEDREIRO COM ENCARGOS COMPLEMENTARES	SEDI - SERVIÇOS DIVERSOS	H	0,5000000	14,38	7,19	
Composição									
Composição Auxiliar	88316	SINAPI	SERVENTE COM ENCARGOS COMPLEMENTARES	SEDI - SERVIÇOS DIVERSOS	H	0,5000000	11,46	5,73	
Insumo	MERCADO 1	Próprio	Roda meio em madeira (largura=10cm)	Equipamento	M	0,8218171	79,90	65,66	
			MO sem LS =>		9,86	LS =>	0,00	MO com LS =>	9,86
			Valor do BDI =>		21,76			Valor com BDI =>	100,34
10.1.1	87690	SINAPI	Contrapiso de concreto não-estrutural espessura 5cm, preparo com betoneira	PISO - PISOS	m²	1,0000000	25,71	25,71	
Composição									
Composição Auxiliar	87301	SINAPI	ARGAMASSA TRAÇO 1:4 (CIMENTO E AREIA MÉDIA) PARA CONTRAPISO, PREPARO MECÂNICO COM BETONEIRA 400 L. AF_06/2014	SEDI - SERVIÇOS DIVERSOS	m³	0,0607000	307,66	18,67	
Composição Auxiliar	88309	SINAPI	PEDREIRO COM ENCARGOS COMPLEMENTARES	SEDI - SERVIÇOS DIVERSOS	H	0,3500000	14,38	5,03	
Composição Auxiliar	88316	SINAPI	SERVENTE COM ENCARGOS COMPLEMENTARES	SEDI - SERVIÇOS DIVERSOS	H	0,1750000	11,46	2,00	
			MO sem LS =>		8,21	LS =>	0,00	MO com LS =>	8,21
			Valor do BDI =>		7,12			Valor com BDI =>	32,83
10.1.2	73991/003	SINAPI	Piso cimentado traço 1:3 (cimento e areia) com acabamento liso espessura 3cm	PISO - PISOS	m²	1,0000000	36,93	36,93	
Composição									
Composição Auxiliar	88628	SINAPI	ARGAMASSA TRAÇO 1:3 (CIMENTO E AREIA MÉDIA), PREPARO MECÂNICO COM BETONEIRA 400 L. AF_08/2014	SEDI - SERVIÇOS DIVERSOS	m³	0,0300000	265,71	7,97	
Composição Auxiliar	88309	SINAPI	PEDREIRO COM ENCARGOS COMPLEMENTARES	SEDI - SERVIÇOS DIVERSOS	H	1,0000000	14,38	14,38	
Composição Auxiliar	88316	SINAPI	SERVENTE COM ENCARGOS COMPLEMENTARES	SEDI - SERVIÇOS DIVERSOS	H	1,0000000	11,46	11,46	
Insumo	00007325	SINAPI	ADITIVO IMPERMEABILIZANTE DE PEGA NORMAL PARA ARGAMASSAS E CONCRETOS SEM ARMACAÇÃO	Material	KG	0,5676000	5,48	3,11	
			MO sem LS =>		20,65	LS =>	0,00	MO com LS =>	20,65
			Valor do BDI =>		10,22			Valor com BDI =>	47,15
10.1.3	87251	SINAPI	Piso cerâmico esmaltado PEI V - 40 x 40 cm aplicado com argamassa industrializada - incl. rejunte - Branco antiderrapante - conforme projeto	PISO - PISOS	m²	1,0000000	28,07	28,07	
Composição									
Composição Auxiliar	88256	SINAPI	AZULEJISTA OU LADRILHISTA COM ENCARGOS COMPLEMENTARES	SEDI - SERVIÇOS DIVERSOS	H	0,2600000	13,30	3,45	
Composição Auxiliar	88316	SINAPI	SERVENTE COM ENCARGOS COMPLEMENTARES	SEDI - SERVIÇOS DIVERSOS	H	0,1500000	11,46	1,71	
Insumo	00001381	SINAPI	ARGAMASSA COLANTE AC I PARA CERAMICAS	Material	KG	6,1400000	0,38	2,33	
Insumo	00001287	SINAPI	PISO EM CERAMICA ESMALTADA EXTRA, PEI MAIOR OU IGUAL A 4, FORMATO MENOR OU IGUAL A 2025 CM2	Material	m²	1,0600000	18,90	20,03	
Insumo	00034357	SINAPI	REJUNTE COLORIDO, CIMENTICIO	Material	KG	0,1900000	2,47	0,46	
			MO sem LS =>		3,92	LS =>	0,00	MO com LS =>	3,92
			Valor do BDI =>		7,77			Valor com BDI =>	35,84
10.1.5	C4623	SEINFRA	Piso podotátil interno em borracha 30x30cm, assentamento com cola vinil (fornecimento e assentamento)	PISOS	m²	1,0000000	112,00	112,00	
Composição									
Insumo	18621	SEINFRA	COLA VINIL PARA PVC	Material	KG	0,1200000	30,67	3,68	
Insumo	11328	SEINFRA	LADRILHISTA	Mão de Obra	H	0,5000000	13,46	6,73	
Insumo	18622	SEINFRA	PISO TÁTIL ALERTA OU DIRECIONAL EMBORRACHADO COR PRETO	Material	m²	1,1000000	87,30	96,03	
Insumo	12543	SEINFRA	SERVENTE	Mão de Obra	H	0,6100000	9,13	5,56	
			MO sem LS =>		12,29	LS =>	0,00	MO com LS =>	12,29
			Valor do BDI =>		31,02			Valor com BDI =>	143,02
10.1.7	C2284	SEINFRA	Soleira em granito cinza andorinha, L=15cm, E=2cm	PISOS INTERNOS	M	1,0000000	69,87	69,87	
Composição									
Composição Auxiliar	C0197	SEINFRA	ARGAMASSA MISTA DE CIMENTO CAL HIDR. E AREIA S/PEN. TRAÇO 1:1:4	ARGAMASSA MISTA	m³	0,0038000	464,41	1,76	



ESTADO DA PARAÍBA
PREFEITURA MUNICIPAL DE CAJAZEIRINHAS-PB

Composições Analíticas com Preço Unitário
Projeto Padrão FNDE - Escola 06 Salas de Aula - Tensão 220V

Bancos
SINAPI - 01/2017 - Paraíba
ORSE - 01/2017 - Sergipe
SEINFRA - 024 - Ceará

B.D.I.
27,7%

Encargos Sociais
Desonerado: embutido nos
preços unitário dos insumos de
mão de obra, de acordo com as
bases.

Composições Analíticas com Preço Unitário

Insumo	12391	SEINFRA	PEDREIRO	Mão de Obra	H	0,5000000	13,46	6,73		
Insumo	12543	SEINFRA	SERVENTE	Mão de Obra	H	0,2500000	9,13	2,28		
Insumo	11880	SEINFRA	SOLEIRA DE GRANITO DE 15CM	Material	M	1,0000000	59,10	59,10		
				MO sem LS =>		9,35	LS =>	0,00	MO com LS =>	9,35
				Valor do BDI =>		19,35	Valor com BDI =>			89,22
10.2.1	Código	Banco	Descrição	Tipo	Und	Quant.	Valor Unit	Total		
Composição	94992	SINAPI	Piso de cimento desempenado com juntas de dilatação	PISO - PISOS	m²	1,0000000	44,59	44,59		
Composição Auxiliar	94964	SINAPI	CONCRETO FCK = 20MPA, TRAÇO 1:2,7:3 (CIMENTO/ AREIA MÉDIA/ BRITA 1) - PREPARO MECÂNICO COM BETONEIRA 400 L. AF_07/2016	FUES - FUNDAÇÕES E ESTRUTURAS	m³	0,0728000	250,53	18,23		
Composição Auxiliar	88309	SINAPI	PEDREIRO COM ENCARGOS COMPLEMENTARES	SEDI - SERVIÇOS DIVERSOS	H	0,2217000	14,38	3,18		
Composição Auxiliar	88262	SINAPI	CARPINTEIRO DE FORMAS COM ENCARGOS COMPLEMENTARES	SEDI - SERVIÇOS DIVERSOS	H	0,1354000	14,29	1,93		
Composição Auxiliar	88316	SINAPI	SERVENTE COM ENCARGOS COMPLEMENTARES	SEDI - SERVIÇOS DIVERSOS	H	0,3570000	11,46	4,09		
Insumo	00003777	SINAPI	LONA PLASTICA PRETA, E= 150 MICRA	Material	m²	1,1280000	1,17	1,31		
Insumo	00004517	SINAPI	PEÇA DE MADEIRA NATIVA/REGIONAL 2,5 X 7,0 CM (SARRAFO-P/FORMA)	Material	M	0,4500000	1,21	0,54		
Insumo	00007156	SINAPI	TELA DE ACO SOLDADA NERVURADA, CA-60, Q-196, (3,11 KG/M2), DIAMETRO DO FIO = 5,0 MM, LARGURA = 2,45 M, ESPACAMENTO DA MALHA = 10 X 10 CM	Material	m²	1,1224000	13,61	15,27		
				MO sem LS =>		10,28	LS =>	0,00	MO com LS =>	10,28
				Valor do BDI =>		12,35	Valor com BDI =>			56,94
10.2.2	Código	Banco	Descrição	Tipo	Und	Quant.	Valor Unit	Total		
Composição	94963	SINAPI	Rampa de acesso em concreto não estrutural	FUES - FUNDAÇÕES E ESTRUTURAS	m³	1,0000000	225,38	225,38		
Composição Auxiliar	88830	SINAPI	BETONEIRA CAPACIDADE NOMINAL DE 400 L, CAPACIDADE DE MISTURA 310 L, MOTOR ELÉTRICO TRIFÁSICO POTÊNCIA DE 2 HP, SEM CARREGADOR - CHP DIURNO. AF_10/2014	CHOR - CUSTOS HORÁRIOS DE MÁQUINAS E EQUIPAMENTOS	CHP	0,8700000	0,90	0,78		
Composição Auxiliar	88831	SINAPI	BETONEIRA CAPACIDADE NOMINAL DE 400 L, CAPACIDADE DE MISTURA 310 L, MOTOR ELÉTRICO TRIFÁSICO POTÊNCIA DE 2 HP, SEM CARREGADOR - CHI DIURNO. AF_10/2014	CHOR - CUSTOS HORÁRIOS DE MÁQUINAS E EQUIPAMENTOS	CHI	0,8200000	0,31	0,25		
Composição Auxiliar	88377	SINAPI	OPERADOR DE BETONEIRA ESTACIONÁRIA/MISTURADOR COM ENCARGOS COMPLEMENTARES	SEDI - SERVIÇOS DIVERSOS	H	1,6900000	11,63	19,65		
Composição Auxiliar	88316	SINAPI	SERVENTE COM ENCARGOS COMPLEMENTARES	SEDI - SERVIÇOS DIVERSOS	H	2,6800000	11,46	30,71		
Insumo	00000370	SINAPI	AREIA MEDIA - POSTO JAZIDA/FORNECEDOR (RETIRADO NA JAZIDA, SEM TRANSPORTE)	Material	m³	0,8310000	57,00	47,36		
Insumo	00001379	SINAPI	CIMENTO PORTLAND COMPOSTO CP II-32	Material	KG	271,6200000	0,36	97,78		
Insumo	00004721	SINAPI	PEDRA BRITADA N. 1 (9,5 a 19 MM) POSTO PEDREIRA/FORNECEDOR, SEM FRETE	Material	m³	0,5760000	50,00	28,80		
				MO sem LS =>		37,97	LS =>	0,00	MO com LS =>	37,97
				Valor do BDI =>		62,43	Valor com BDI =>			287,81
10.2.3	Código	Banco	Descrição	Tipo	Und	Quant.	Valor Unit	Total		
Composição	94265	SINAPI	Meio -fio (guia) de concreto premoldado	DROP - DRENAGEM/OBRAS DE CONTENÇÃO / POÇOS DE VISITA F CAIXAS	M	1,0000000	24,53	24,53		
Composição Auxiliar	92961	SINAPI	MÁQUINA EXTRUSORA DE CONCRETO PARA GUIAS E SARJETAS, MOTOR A DIESEL, POTÊNCIA 14 CV - CHI DIURNO. AF_12/2015	CHOR - CUSTOS HORÁRIOS DE MÁQUINAS E EQUIPAMENTOS	CHI	0,0830000	3,59	0,29		
Composição Auxiliar	92960	SINAPI	MÁQUINA EXTRUSORA DE CONCRETO PARA GUIAS E SARJETAS, MOTOR A DIESEL, POTÊNCIA 14 CV - CHP DIURNO. AF_12/2015	CHOR - CUSTOS HORÁRIOS DE MÁQUINAS E EQUIPAMENTOS	CHP	0,0170000	12,51	0,21		
Composição Auxiliar	88631	SINAPI	ARGAMASSA TRAÇO 1:4 (CIMENTO E AREIA MÉDIA), PREPARO MANUAL. AF_08/2014	SEDI - SERVIÇOS DIVERSOS	m³	0,0020000	296,38	0,59		
Composição Auxiliar	88243	SINAPI	AJUDANTE ESPECIALIZADO COM ENCARGOS COMPLEMENTARES	SEDI - SERVIÇOS DIVERSOS	H	0,0990000	12,13	1,20		
Composição Auxiliar	88309	SINAPI	PEDREIRO COM ENCARGOS COMPLEMENTARES	SEDI - SERVIÇOS DIVERSOS	H	0,2340000	14,38	3,36		
Composição Auxiliar	88316	SINAPI	SERVENTE COM ENCARGOS COMPLEMENTARES	SEDI - SERVIÇOS DIVERSOS	H	0,4670000	11,46	5,35		
Insumo	00000370	SINAPI	AREIA MEDIA - POSTO JAZIDA/FORNECEDOR (RETIRADO NA JAZIDA, SEM TRANSPORTE)	Material	m³	0,0070000	57,00	0,39		
Insumo	00034492	SINAPI	CONCRETO USINADO BOMBEAVEL, CLASSE DE RESISTENCIA C20, COM BRITA 0 E 1, SLUMP = 100 +/- 20 MM, EXCLUI SERVIÇO DE BOMBEAMENTO (NRR 8953)	Material	m³	0,0500000	262,19	13,10		
				MO sem LS =>		7,59	LS =>	0,00	MO com LS =>	7,59
				Valor do BDI =>		6,79	Valor com BDI =>			31,32
10.2.4	Código	Banco	Descrição	Tipo	Und	Quant.	Valor Unit	Total		
Composição	6514	SINAPI	Lastro de brita para o estacionamento	MOVT - MOVIMENTO DE TERRA	m³	1,0000000	80,20	80,20		
Composição Auxiliar	88316	SINAPI	SERVENTE COM ENCARGOS COMPLEMENTARES	SEDI - SERVIÇOS DIVERSOS	H	2,0000000	11,46	22,92		
Insumo	00004723	SINAPI	PEDRA BRITADA N. 4 (50 A 76 MM) POSTO PEDREIRA/FORNECEDOR, SEM FRETE	Material	m³	1,0500000	54,55	57,27		
				MO sem LS =>		16,80	LS =>	0,00	MO com LS =>	16,80
				Valor do BDI =>		22,21	Valor com BDI =>			102,41
11.1	Código	Banco	Descrição	Tipo	Und	Quant.	Valor Unit	Total		
Composição	C1208	SEINFRA	Emassamento de paredes internas com massa PVA - 02 demãos	PAREDES E FORROS	m²	1,0000000	10,02	10,02		
Insumo	10045	SEINFRA	AJUDANTE DE PINTOR	Mão de Obra	H	0,2000000	10,47	2,09		
Insumo	11347	SEINFRA	LIXA PARA MADEIRA/MASSA	Material	UN	0,4000000	0,55	0,22		
Insumo	11513	SEINFRA	MASSA CORRIDA A BASE DE PVA	Material	KG	0,7000000	5,26	3,68		
Insumo	12395	SEINFRA	PINTOR	Mão de Obra	H	0,3000000	13,46	4,03		
				MO sem LS =>		6,12	LS =>	0,00	MO com LS =>	6,12
				Valor do BDI =>		2,77	Valor com BDI =>			12,79
11.3	Código	Banco	Descrição	Tipo	Und	Quant.	Valor Unit	Total		
Composição	88489	SINAPI	Pintura em latex acrílico 02 demãos sobre paredes internas e externas	PINT - PINTURAS	m²	1,0000000	9,11	9,11		
Composição Auxiliar	88310	SINAPI	PINTOR COM ENCARGOS COMPLEMENTARES	SEDI - SERVIÇOS DIVERSOS	H	0,1870000	14,32	2,67		
Composição Auxiliar	88316	SINAPI	SERVENTE COM ENCARGOS COMPLEMENTARES	SEDI - SERVIÇOS DIVERSOS	H	0,0690000	11,46	0,79		
Insumo	00007356	SINAPI	TINTA ACRILICA PREMIUM, COR BRANCO FOSCO	Material	L	0,3300000	17,09	5,63		



ESTADO DA PARAÍBA
PREFEITURA MUNICIPAL DE CAJAZEIRINHAS-PB

Composições Analíticas com Preço Unitário
Projeto Padrão FNDE - Escola 06 Salas de Aula - Tensão 220V

Bancos
SINAPI - 01/2017 - Paraíba
ORSE - 01/2017 - Sergipe
SEINFRA - 024 - Ceará

B.D.I.
27,7%

Encargos Sociais
Desonerado: embutido nos
preços unitário dos insumos de
mão de obra, de acordo com as
bases.

Composições Analíticas com Preço Unitário

MO sem LS => 2,67 LS => 0,00 MO com LS => 2,67
Valor do BDI => 2,52 Valor com BDI => 11,63

	Código Banco	Descrição	Tipo	Und	Quant.	Valor Unit	Total
Composição	88486 SINAPI	Pintura em latex PVA 02 demãos sobre lajes internas e externas	PINT - PINTURAS	m²	1,0000000	8,02	8,02
Composição Auxiliar	88310 SINAPI	PINTOR COM ENCARGOS COMPLEMENTARES	SEDI - SERVIÇOS DIVERSOS	H	0,1700000	14,32	2,43
Composição Auxiliar	88316 SINAPI	SERVENTE COM ENCARGOS COMPLEMENTARES	SEDI - SERVIÇOS DIVERSOS	H	0,0620000	11,46	0,71
Insumo	00007345 SINAPI	TINTA LATEX PVA PREMIUM, COR BRANCA	Material	L	0,3300000	14,77	4,87

MO sem LS => 2,43 LS => 0,00 MO com LS => 2,43
Valor do BDI => 2,22 Valor com BDI => 10,24

	Código Banco	Descrição	Tipo	Und	Quant.	Valor Unit	Total
Composição	74065/001 SINAPI	Pintura em esmalte sintético 02 demãos em roda meio de madeira	PINT - PINTURAS	m²	1,0000000	16,72	16,72
Composição Auxiliar	88310 SINAPI	PINTOR COM ENCARGOS COMPLEMENTARES	SEDI - SERVIÇOS DIVERSOS	H	0,4000000	14,32	5,72
Composição Auxiliar	88316 SINAPI	SERVENTE COM ENCARGOS COMPLEMENTARES	SEDI - SERVIÇOS DIVERSOS	H	0,3500000	11,46	4,01
Insumo	00006086 SINAPI	FUNDO SINTETICO NIVELADOR BRANCO FOSCO PARA MADEIRA	Material	GL	0,0560000	52,43	2,93
Insumo	00003767 SINAPI	LIXA EM FOLHA PARA PAREDE OU MADEIRA, NUMERO 120 (COR VERMELHA)	Material	UN	0,4000000	0,46	0,18
Insumo	00005318 SINAPI	SOLVENTE DILUENTE A BASE DE AGUARRAS	Material	L	0,0400000	12,00	0,48
Insumo	00007288 SINAPI	TINTA ESMALTE SINTETICO PREMIUM FOSCO	Material	L	0,1600000	21,09	3,37

MO sem LS => 7,44 LS => 0,00 MO com LS => 7,44
Valor do BDI => 4,63 Valor com BDI => 21,35

	Código Banco	Descrição	Tipo	Und	Quant.	Valor Unit	Total
Composição	73924/002 SINAPI	Pintura em esmalte acetinado 02 demãos para portão	PINT - PINTURAS	m²	1,0000000	17,97	17,97
Composição Auxiliar	88310 SINAPI	PINTOR COM ENCARGOS COMPLEMENTARES	SEDI - SERVIÇOS DIVERSOS	H	0,5000000	14,32	7,16
Composição Auxiliar	88316 SINAPI	SERVENTE COM ENCARGOS COMPLEMENTARES	SEDI - SERVIÇOS DIVERSOS	H	0,5000000	11,46	5,73
Insumo	00003768 SINAPI	LIXA EM FOLHA PARA FERRO, NUMERO 150	Material	UN	0,6000000	1,95	1,17
Insumo	00005318 SINAPI	SOLVENTE DILUENTE A BASE DE AGUARRAS	Material	L	0,0700000	12,00	0,84
Insumo	00007311 SINAPI	TINTA ESMALTE SINTETICO PREMIUM ACETINADO	Material	L	0,1600000	19,17	3,06

MO sem LS => 9,83 LS => 0,00 MO com LS => 9,83
Valor do BDI => 4,97 Valor com BDI => 22,94

	Código Banco	Descrição	Tipo	Und	Quant.	Valor Unit	Total
Composição	89401 SINAPI	Tubo PVC soldável Ø 20 mm, fornecimento e instalação	INHI - INSTALAÇÕES HIDROS SANITÁRIAS	M	1,0000000	4,67	4,67
Composição Auxiliar	88267 SINAPI	ENCANADOR OU BOMBEIRO HIDRÁULICO COM ENCARGOS COMPLEMENTARES	SEDI - SERVIÇOS DIVERSOS	H	0,0970000	14,35	1,39
Composição Auxiliar	88248 SINAPI	AUXILIAR DE ENCANADOR OU BOMBEIRO HIDRÁULICO COM ENCARGOS COMPLEMENTARES	SEDI - SERVIÇOS DIVERSOS	H	0,0970000	11,54	1,11
Insumo	00038383 SINAPI	LIXA D'AGUA EM FOLHA, GRAO 100	Material	UN	0,0320000	1,33	0,04
Insumo	00009867 SINAPI	TUBO PVC, SOLDAVEL, DN 20 MM, AGUA FRIA (NBR-5648)	Material	M	1,0610000	2,00	2,12

MO sem LS => 1,91 LS => 0,00 MO com LS => 1,91
Valor do BDI => 1,29 Valor com BDI => 5,96

	Código Banco	Descrição	Tipo	Und	Quant.	Valor Unit	Total
Composição	89446 SINAPI	Tubo PVC soldável Ø 25 mm, fornecimento e instalação	INHI - INSTALAÇÕES HIDROS SANITÁRIAS	M	1,0000000	3,24	3,24
Composição Auxiliar	88267 SINAPI	ENCANADOR OU BOMBEIRO HIDRÁULICO COM ENCARGOS COMPLEMENTARES	SEDI - SERVIÇOS DIVERSOS	H	0,0160000	14,35	0,22
Composição Auxiliar	88248 SINAPI	AUXILIAR DE ENCANADOR OU BOMBEIRO HIDRÁULICO COM ENCARGOS COMPLEMENTARES	SEDI - SERVIÇOS DIVERSOS	H	0,0160000	11,54	0,18
Insumo	00038383 SINAPI	LIXA D'AGUA EM FOLHA, GRAO 100	Material	UN	0,0050000	1,33	0,00
Insumo	00009868 SINAPI	TUBO PVC, SOLDAVEL, DN 25 MM, AGUA FRIA (NBR-5648)	Material	M	1,0610000	2,66	2,82

MO sem LS => 0,31 LS => 0,00 MO com LS => 0,31
Valor do BDI => 0,89 Valor com BDI => 4,13

	Código Banco	Descrição	Tipo	Und	Quant.	Valor Unit	Total
Composição	89447 SINAPI	Tubo PVC soldável Ø 32 mm, fornecimento e instalação	INHI - INSTALAÇÕES HIDROS SANITÁRIAS	M	1,0000000	6,57	6,57
Composição Auxiliar	88267 SINAPI	ENCANADOR OU BOMBEIRO HIDRÁULICO COM ENCARGOS COMPLEMENTARES	SEDI - SERVIÇOS DIVERSOS	H	0,0200000	14,35	0,28
Composição Auxiliar	88248 SINAPI	AUXILIAR DE ENCANADOR OU BOMBEIRO HIDRÁULICO COM ENCARGOS COMPLEMENTARES	SEDI - SERVIÇOS DIVERSOS	H	0,0200000	11,54	0,23
Insumo	00038383 SINAPI	LIXA D'AGUA EM FOLHA, GRAO 100	Material	UN	0,0070000	1,33	0,00
Insumo	00009869 SINAPI	TUBO PVC, SOLDAVEL, DN 32 MM, AGUA FRIA (NBR-5648)	Material	M	1,0610000	5,69	6,03

MO sem LS => 0,38 LS => 0,00 MO com LS => 0,38
Valor do BDI => 1,81 Valor com BDI => 8,38

	Código Banco	Descrição	Tipo	Und	Quant.	Valor Unit	Total
Composição	89448 SINAPI	Tubo PVC soldável Ø 40 mm, fornecimento e instalação	INHI - INSTALAÇÕES HIDROS SANITÁRIAS	M	1,0000000	9,45	9,45
Composição Auxiliar	88267 SINAPI	ENCANADOR OU BOMBEIRO HIDRÁULICO COM ENCARGOS COMPLEMENTARES	SEDI - SERVIÇOS DIVERSOS	H	0,0240000	14,35	0,34
Composição Auxiliar	88248 SINAPI	AUXILIAR DE ENCANADOR OU BOMBEIRO HIDRÁULICO COM ENCARGOS COMPLEMENTARES	SEDI - SERVIÇOS DIVERSOS	H	0,0240000	11,54	0,27
Insumo	00038383 SINAPI	LIXA D'AGUA EM FOLHA, GRAO 100	Material	UN	0,0080000	1,33	0,01
Insumo	00009874 SINAPI	TUBO PVC, SOLDAVEL, DN 40 MM, AGUA FRIA (NBR-5648)	Material	M	1,0610000	8,31	8,81

MO sem LS => 0,47 LS => 0,00 MO com LS => 0,47
Valor do BDI => 2,61 Valor com BDI => 12,06

	Código Banco	Descrição	Tipo	Und	Quant.	Valor Unit	Total
Composição	89449 SINAPI	Tubo PVC soldável Ø 50 mm, fornecimento e instalação	INHI - INSTALAÇÕES HIDROS SANITÁRIAS	M	1,0000000	11,69	11,69
Composição Auxiliar	88267 SINAPI	ENCANADOR OU BOMBEIRO HIDRÁULICO COM ENCARGOS COMPLEMENTARES	SEDI - SERVIÇOS DIVERSOS	H	0,0290000	14,35	0,41
Composição Auxiliar	88248 SINAPI	AUXILIAR DE ENCANADOR OU BOMBEIRO HIDRÁULICO COM ENCARGOS COMPLEMENTARES	SEDI - SERVIÇOS DIVERSOS	H	0,0290000	11,54	0,33
Insumo	00038383 SINAPI	LIXA D'AGUA EM FOLHA, GRAO 100	Material	UN	0,0100000	1,33	0,01



ESTADO DA PARAÍBA
PREFEITURA MUNICIPAL DE CAJAZEIRINHAS-PB

Composições Analíticas com Preço Unitário
Projeto Padrão FNDE - Escola 06 Salas de Aula - Tensão 220V

Bancos
SINAPI - 01/2017 - Paraíba
ORSE - 01/2017 - Sergipe
SEINFRA - 024 - Ceará

B.D.I.
27,7%

Encargos Sociais
Desonerado: embutido nos
preços unitário dos insumos de
mão de obra, de acordo com as
bases.

Composições Analíticas com Preço Unitário

Insumo	00009875	SINAPI	TUBO PVC, SOLDAVEL, DN 50 MM, PARA AGUA FRIA (NBR-5648)	Material	M	1,0610000	10,30	10,92	
				MO sem LS =>	0,56	LS =>	0,00	MO com LS =>	0,56
				Valor do BDI =>	3,23			Valor com BDI =>	14,92
12.6	Código Banco	Descrição	Tipo	Und	Quant.	Valor Unit	Total		
Composição	89450	SINAPI	Tubo PVC soldável Ø 60 mm, fornecimento e instalação	INHI - INSTALAÇÕES HIDROS SANITÁRIAS	M	1,0000000	17,93	17,93	
Composição Auxiliar	88267	SINAPI	ENCANADOR OU BOMBEIRO HIDRÁULICO COM ENCARGOS COMPLEMENTARES	SEDI - SERVIÇOS DIVERSOS	H	0,0340000	14,35	0,48	
Composição Auxiliar	88248	SINAPI	AUXILIAR DE ENCANADOR OU BOMBEIRO HIDRÁULICO COM ENCARGOS COMPLEMENTARES	SEDI - SERVIÇOS DIVERSOS	H	0,0340000	11,54	0,39	
Insumo	00038383	SINAPI	LIXA D'AGUA EM FOLHA, GRAO 100	Material	UN	0,0110000	1,33	0,01	
Insumo	00009873	SINAPI	TUBO PVC, SOLDAVEL, DN 60 MM, AGUA FRIA (NBR-5648)	Material	M	1,0610000	16,05	17,02	
				MO sem LS =>	0,66	LS =>	0,00	MO com LS =>	0,66
				Valor do BDI =>	4,96			Valor com BDI =>	22,89
12.7	Código Banco	Descrição	Tipo	Und	Quant.	Valor Unit	Total		
Composição	89404	SINAPI	Joelho PVC soldavel 90° agua fria 20mm	INHI - INSTALAÇÕES HIDROS SANITÁRIAS	UN	1,0000000	2,72	2,72	
Composição Auxiliar	88267	SINAPI	ENCANADOR OU BOMBEIRO HIDRÁULICO COM ENCARGOS COMPLEMENTARES	SEDI - SERVIÇOS DIVERSOS	H	0,0770000	14,35	1,10	
Composição Auxiliar	88248	SINAPI	AUXILIAR DE ENCANADOR OU BOMBEIRO HIDRÁULICO COM ENCARGOS COMPLEMENTARES	SEDI - SERVIÇOS DIVERSOS	H	0,0770000	11,54	0,88	
Insumo	00000122	SINAPI	ADESIVO PLASTICO PARA PVC, FRASCO COM 850 GR	Material	UN	0,0060000	36,13	0,21	
Insumo	00003542	SINAPI	JOELHO PVC, SOLDAVEL, 90 GRAUS, 20 MM, PARA AGUA FRIA PREDIAL	Material	UN	1,0000000	0,29	0,29	
Insumo	00038383	SINAPI	LIXA D'AGUA EM FOLHA, GRAO 100	Material	UN	0,0260000	1,33	0,03	
Insumo	00020083	SINAPI	SOLUCAO LIMPADORA PARA PVC, FRASCO COM 1000 CM3	Material	UN	0,0060000	31,37	0,18	
				MO sem LS =>	1,51	LS =>	0,00	MO com LS =>	1,51
				Valor do BDI =>	0,75			Valor com BDI =>	3,47
12.8	Código Banco	Descrição	Tipo	Und	Quant.	Valor Unit	Total		
Composição	89481	SINAPI	Joelho PVC soldavel 90° agua fria 25mm	INHI - INSTALAÇÕES HIDROS SANITÁRIAS	UN	1,0000000	2,50	2,50	
Composição Auxiliar	88267	SINAPI	ENCANADOR OU BOMBEIRO HIDRÁULICO COM ENCARGOS COMPLEMENTARES	SEDI - SERVIÇOS DIVERSOS	H	0,0600000	14,35	0,86	
Composição Auxiliar	88248	SINAPI	AUXILIAR DE ENCANADOR OU BOMBEIRO HIDRÁULICO COM ENCARGOS COMPLEMENTARES	SEDI - SERVIÇOS DIVERSOS	H	0,0600000	11,54	0,69	
Insumo	00000122	SINAPI	ADESIVO PLASTICO PARA PVC, FRASCO COM 850 GR	Material	UN	0,0070000	36,13	0,25	
Insumo	00003529	SINAPI	JOELHO PVC, SOLDAVEL, 90 GRAUS, 25 MM, PARA AGUA FRIA PREDIAL	Material	UN	1,0000000	0,43	0,43	
Insumo	00038383	SINAPI	LIXA D'AGUA EM FOLHA, GRAO 100	Material	UN	0,0130000	1,33	0,01	
Insumo	00020083	SINAPI	SOLUCAO LIMPADORA PARA PVC, FRASCO COM 1000 CM3	Material	UN	0,0080000	31,37	0,25	
				MO sem LS =>	1,17	LS =>	0,00	MO com LS =>	1,17
				Valor do BDI =>	0,69			Valor com BDI =>	3,19
12.9	Código Banco	Descrição	Tipo	Und	Quant.	Valor Unit	Total		
Composição	89492	SINAPI	Joelho PVC soldavel 90° agua fria 32mm	INHI - INSTALAÇÕES HIDROS SANITÁRIAS	UN	1,0000000	3,69	3,69	
Composição Auxiliar	88267	SINAPI	ENCANADOR OU BOMBEIRO HIDRÁULICO COM ENCARGOS COMPLEMENTARES	SEDI - SERVIÇOS DIVERSOS	H	0,0730000	14,35	1,04	
Composição Auxiliar	88248	SINAPI	AUXILIAR DE ENCANADOR OU BOMBEIRO HIDRÁULICO COM ENCARGOS COMPLEMENTARES	SEDI - SERVIÇOS DIVERSOS	H	0,0730000	11,54	0,84	
Insumo	00000122	SINAPI	ADESIVO PLASTICO PARA PVC, FRASCO COM 850 GR	Material	UN	0,0090000	36,13	0,32	
Insumo	00003536	SINAPI	JOELHO PVC, SOLDAVEL, 90 GRAUS, 32 MM, PARA AGUA FRIA PREDIAL	Material	UN	1,0000000	1,11	1,11	
Insumo	00038383	SINAPI	LIXA D'AGUA EM FOLHA, GRAO 100	Material	UN	0,0170000	1,33	0,02	
Insumo	00020083	SINAPI	SOLUCAO LIMPADORA PARA PVC, FRASCO COM 1000 CM3	Material	UN	0,0110000	31,37	0,34	
				MO sem LS =>	1,43	LS =>	0,00	MO com LS =>	1,43
				Valor do BDI =>	1,02			Valor com BDI =>	4,71
12.10	Código Banco	Descrição	Tipo	Und	Quant.	Valor Unit	Total		
Composição	89497	SINAPI	Joelho PVC soldavel 90° agua fria 40mm	INHI - INSTALAÇÕES HIDROS SANITÁRIAS	UN	1,0000000	5,92	5,92	
Composição Auxiliar	88267	SINAPI	ENCANADOR OU BOMBEIRO HIDRÁULICO COM ENCARGOS COMPLEMENTARES	SEDI - SERVIÇOS DIVERSOS	H	0,0890000	14,35	1,27	
Composição Auxiliar	88248	SINAPI	AUXILIAR DE ENCANADOR OU BOMBEIRO HIDRÁULICO COM ENCARGOS COMPLEMENTARES	SEDI - SERVIÇOS DIVERSOS	H	0,0890000	11,54	1,02	
Insumo	00000122	SINAPI	ADESIVO PLASTICO PARA PVC, FRASCO COM 850 GR	Material	UN	0,0120000	36,13	0,43	
Insumo	00003535	SINAPI	JOELHO PVC, SOLDAVEL, 90 GRAUS, 40 MM, PARA AGUA FRIA PREDIAL	Material	UN	1,0000000	2,71	2,71	
Insumo	00038383	SINAPI	LIXA D'AGUA EM FOLHA, GRAO 100	Material	UN	0,0200000	1,33	0,02	
Insumo	00020083	SINAPI	SOLUCAO LIMPADORA PARA PVC, FRASCO COM 1000 CM3	Material	UN	0,0140000	31,37	0,43	
				MO sem LS =>	1,75	LS =>	0,00	MO com LS =>	1,75
				Valor do BDI =>	1,63			Valor com BDI =>	7,55
12.11	Código Banco	Descrição	Tipo	Und	Quant.	Valor Unit	Total		
Composição	89505	SINAPI	Joelho PVC soldavel 90° agua fria 60mm	INHI - INSTALAÇÕES HIDROS SANITÁRIAS	UN	1,0000000	18,97	18,97	
Composição Auxiliar	88267	SINAPI	ENCANADOR OU BOMBEIRO HIDRÁULICO COM ENCARGOS COMPLEMENTARES	SEDI - SERVIÇOS DIVERSOS	H	0,1280000	14,35	1,83	
Composição Auxiliar	88248	SINAPI	AUXILIAR DE ENCANADOR OU BOMBEIRO HIDRÁULICO COM ENCARGOS COMPLEMENTARES	SEDI - SERVIÇOS DIVERSOS	H	0,1280000	11,54	1,47	
Insumo	00000122	SINAPI	ADESIVO PLASTICO PARA PVC, FRASCO COM 850 GR	Material	UN	0,0240000	36,13	0,86	
Insumo	00003539	SINAPI	JOELHO PVC, SOLDAVEL, 90 GRAUS, 60 MM, PARA AGUA FRIA PREDIAL	Material	UN	1,0000000	13,80	13,80	
Insumo	00038383	SINAPI	LIXA D'AGUA EM FOLHA, GRAO 100	Material	UN	0,0280000	1,33	0,03	
Insumo	00020083	SINAPI	SOLUCAO LIMPADORA PARA PVC, FRASCO COM 1000 CM3	Material	UN	0,0300000	31,37	0,94	
				MO sem LS =>	2,52	LS =>	0,00	MO com LS =>	2,52
				Valor do BDI =>	5,25			Valor com BDI =>	24,22
12.12	Código Banco	Descrição	Tipo	Und	Quant.	Valor Unit	Total		



ESTADO DA PARAÍBA
PREFEITURA MUNICIPAL DE CAJAZEIRINHAS-PB

Composições Analíticas com Preço Unitário
Projeto Padrão FNDE - Escola 06 Salas de Aula - Tensão 220V

Bancos
SINAPI - 01/2017 - Paraíba
ORSE - 01/2017 - Sergipe
SEINFRA - 024 - Ceará

B.D.I.
27,7%

Encargos Sociais
Desonerado: embutido nos
preços unitário dos insumos de
mão de obra, de acordo com as
bases.

Composições Analíticas com Preço Unitário

Composição	Código	Banco	Descrição	Tipo	Und	Quant.	Valor Unit	Total		
Composição	89619	SINAPI	Te PVC soldável com rosca água fria 25mmX25mmX20mm	INHI - INSTALAÇÕES HIDROS SANITÁRIAS	UN	1,0000000	4,58	4,58		
Composição Auxiliar	88267	SINAPI	ENCANADOR OU BOMBEIRO HIDRÁULICO COM ENCARGOS COMPLEMENTARES	SEDI - SERVIÇOS DIVERSOS	H	0,0800000	14,35	1,14		
Composição Auxiliar	88248	SINAPI	AUXILIAR DE ENCANADOR OU BOMBEIRO HIDRÁULICO COM ENCARGOS COMPLEMENTARES	SEDI - SERVIÇOS DIVERSOS	H	0,0800000	11,54	0,92		
Insumo	00000122	SINAPI	ADESIVO PLÁSTICO PARA PVC, FRASCO COM 850 GR	Material	UN	0,0110000	36,13	0,39		
Insumo	00038383	SINAPI	LIXA D'ÁGUA EM FOLHA, GRAO 100	Material	UN	0,0200000	1,33	0,02		
Insumo	00020083	SINAPI	SOLUÇÃO LIMPADORA PARA PVC, FRASCO COM 1000 CM3	Material	UN	0,0120000	31,37	0,37		
Insumo	00007104	SINAPI	TE DE REDUÇÃO, PVC, SOLDAVEL, 90 GRAUS, 25 MM X 20 MM, PARA ÁGUA FRIA PREDIAL	Material	UN	1,0000000	1,70	1,70		
					MO sem LS =>	1,57	LS =>	0,00	MO com LS =>	1,57
					Valor do BDI =>	1,26	Valor com BDI =>			5,84

12.13	Código	Banco	Descrição	Tipo	Und	Quant.	Valor Unit	Total		
Composição	89622	SINAPI	Te PVC soldável com rosca água fria 25mmX25mmX32mm	INHI - INSTALAÇÕES HIDROS SANITÁRIAS	UN	1,0000000	6,93	6,93		
Composição Auxiliar	88267	SINAPI	ENCANADOR OU BOMBEIRO HIDRÁULICO COM ENCARGOS COMPLEMENTARES	SEDI - SERVIÇOS DIVERSOS	H	0,0980000	14,35	1,40		
Composição Auxiliar	88248	SINAPI	AUXILIAR DE ENCANADOR OU BOMBEIRO HIDRÁULICO COM ENCARGOS COMPLEMENTARES	SEDI - SERVIÇOS DIVERSOS	H	0,0980000	11,54	1,13		
Insumo	00000122	SINAPI	ADESIVO PLÁSTICO PARA PVC, FRASCO COM 850 GR	Material	UN	0,0140000	36,13	0,50		
Insumo	00038383	SINAPI	LIXA D'ÁGUA EM FOLHA, GRAO 100	Material	UN	0,0250000	1,33	0,03		
Insumo	00020083	SINAPI	SOLUÇÃO LIMPADORA PARA PVC, FRASCO COM 1000 CM3	Material	UN	0,0170000	31,37	0,53		
Insumo	00007136	SINAPI	TE DE REDUÇÃO, PVC, SOLDAVEL, 90 GRAUS, 32 MM X 25 MM, PARA ÁGUA FRIA PREDIAL	Material	UN	1,0000000	3,32	3,32		
					MO sem LS =>	1,93	LS =>	0,00	MO com LS =>	1,93
					Valor do BDI =>	1,91	Valor com BDI =>			8,84

12.14	Código	Banco	Descrição	Tipo	Und	Quant.	Valor Unit	Total		
Composição	89626	SINAPI	Te PVC soldável com rosca água fria 50mmX50mmX40mm	INHI - INSTALAÇÕES HIDROS SANITÁRIAS	UN	1,0000000	13,61	13,61		
Composição Auxiliar	88267	SINAPI	ENCANADOR OU BOMBEIRO HIDRÁULICO COM ENCARGOS COMPLEMENTARES	SEDI - SERVIÇOS DIVERSOS	H	0,1440000	14,35	2,06		
Composição Auxiliar	88248	SINAPI	AUXILIAR DE ENCANADOR OU BOMBEIRO HIDRÁULICO COM ENCARGOS COMPLEMENTARES	SEDI - SERVIÇOS DIVERSOS	H	0,1440000	11,54	1,66		
Insumo	00000122	SINAPI	ADESIVO PLÁSTICO PARA PVC, FRASCO COM 850 GR	Material	UN	0,0260000	36,13	0,93		
Insumo	00038383	SINAPI	LIXA D'ÁGUA EM FOLHA, GRAO 100	Material	UN	0,0360000	1,33	0,04		
Insumo	00020083	SINAPI	SOLUÇÃO LIMPADORA PARA PVC, FRASCO COM 1000 CM3	Material	UN	0,0330000	31,37	1,03		
Insumo	00007131	SINAPI	TE DE REDUÇÃO, PVC, SOLDAVEL, 90 GRAUS, 50 MM X 40 MM, PARA ÁGUA FRIA PREDIAL	Material	UN	1,0000000	7,85	7,85		
					MO sem LS =>	2,83	LS =>	0,00	MO com LS =>	2,83
					Valor do BDI =>	3,76	Valor com BDI =>			17,37

12.15	Código	Banco	Descrição	Tipo	Und	Quant.	Valor Unit	Total		
Composição	89627	SINAPI	Te PVC soldável com rosca água fria 60mmX60mmX25mm	INHI - INSTALAÇÕES HIDROS SANITÁRIAS	UN	1,0000000	10,79	10,79		
Composição Auxiliar	88267	SINAPI	ENCANADOR OU BOMBEIRO HIDRÁULICO COM ENCARGOS COMPLEMENTARES	SEDI - SERVIÇOS DIVERSOS	H	0,1440000	14,35	2,06		
Composição Auxiliar	88248	SINAPI	AUXILIAR DE ENCANADOR OU BOMBEIRO HIDRÁULICO COM ENCARGOS COMPLEMENTARES	SEDI - SERVIÇOS DIVERSOS	H	0,1440000	11,54	1,66		
Insumo	00000122	SINAPI	ADESIVO PLÁSTICO PARA PVC, FRASCO COM 850 GR	Material	UN	0,0260000	36,13	0,93		
Insumo	00038383	SINAPI	LIXA D'ÁGUA EM FOLHA, GRAO 100	Material	UN	0,0360000	1,33	0,04		
Insumo	00020083	SINAPI	SOLUÇÃO LIMPADORA PARA PVC, FRASCO COM 1000 CM3	Material	UN	0,0330000	31,37	1,03		
Insumo	00007129	SINAPI	TE DE REDUÇÃO, PVC, SOLDAVEL, 90 GRAUS, 50 MM X 25 MM, PARA ÁGUA FRIA PREDIAL	Material	UN	1,0000000	5,04	5,04		
					MO sem LS =>	2,83	LS =>	0,00	MO com LS =>	2,83
					Valor do BDI =>	2,98	Valor com BDI =>			13,77

12.16	Código	Banco	Descrição	Tipo	Und	Quant.	Valor Unit	Total		
Composição	89630	SINAPI	Te PVC soldável com rosca água fria 60mmX60mmX50mm	INHI - INSTALAÇÕES HIDROS SANITÁRIAS	UN	1,0000000	33,51	33,51		
Composição Auxiliar	88267	SINAPI	ENCANADOR OU BOMBEIRO HIDRÁULICO COM ENCARGOS COMPLEMENTARES	SEDI - SERVIÇOS DIVERSOS	H	0,2090000	14,35	2,99		
Composição Auxiliar	88248	SINAPI	AUXILIAR DE ENCANADOR OU BOMBEIRO HIDRÁULICO COM ENCARGOS COMPLEMENTARES	SEDI - SERVIÇOS DIVERSOS	H	0,2090000	11,54	2,41		
Insumo	00000122	SINAPI	ADESIVO PLÁSTICO PARA PVC, FRASCO COM 850 GR	Material	UN	0,0600000	36,13	2,16		
Insumo	00038383	SINAPI	LIXA D'ÁGUA EM FOLHA, GRAO 100	Material	UN	0,0530000	1,33	0,07		
Insumo	00020083	SINAPI	SOLUÇÃO LIMPADORA PARA PVC, FRASCO COM 1000 CM3	Material	UN	0,0780000	31,37	2,44		
Insumo	00007132	SINAPI	TE DE REDUÇÃO, PVC, SOLDAVEL, 90 GRAUS, 75 MM X 50 MM, PARA ÁGUA FRIA PREDIAL	Material	UN	1,0000000	23,40	23,40		
					MO sem LS =>	4,12	LS =>	0,00	MO com LS =>	4,12
					Valor do BDI =>	9,28	Valor com BDI =>			42,79

12.17	Código	Banco	Descrição	Tipo	Und	Quant.	Valor Unit	Total		
Composição	89438	SINAPI	Te PVC soldável água fria 20mm	INHI - INSTALAÇÕES HIDROS SANITÁRIAS	UN	1,0000000	3,85	3,85		
Composição Auxiliar	88267	SINAPI	ENCANADOR OU BOMBEIRO HIDRÁULICO COM ENCARGOS COMPLEMENTARES	SEDI - SERVIÇOS DIVERSOS	H	0,1030000	14,35	1,47		
Composição Auxiliar	88248	SINAPI	AUXILIAR DE ENCANADOR OU BOMBEIRO HIDRÁULICO COM ENCARGOS COMPLEMENTARES	SEDI - SERVIÇOS DIVERSOS	H	0,1030000	11,54	1,18		
Insumo	00000122	SINAPI	ADESIVO PLÁSTICO PARA PVC, FRASCO COM 850 GR	Material	UN	0,0090000	36,13	0,32		
Insumo	00038383	SINAPI	LIXA D'ÁGUA EM FOLHA, GRAO 100	Material	UN	0,0390000	1,33	0,05		
Insumo	00020083	SINAPI	SOLUÇÃO LIMPADORA PARA PVC, FRASCO COM 1000 CM3	Material	UN	0,0090000	31,37	0,28		
Insumo	00007138	SINAPI	TE SOLDAVEL, PVC, 90 GRAUS, 20 MM, PARA ÁGUA FRIA PREDIAL (NBR 5648)	Material	UN	1,0000000	0,52	0,52		
					MO sem LS =>	2,03	LS =>	0,00	MO com LS =>	2,03
					Valor do BDI =>	1,06	Valor com BDI =>			4,91

12.18	Código	Banco	Descrição	Tipo	Und	Quant.	Valor Unit	Total
Composição	89617	SINAPI	Te PVC soldável água fria 25mm	INHI - INSTALAÇÕES HIDROS SANITÁRIAS	UN	1,0000000	3,59	3,59



ESTADO DA PARAÍBA
PREFEITURA MUNICIPAL DE CAJAZEIRINHAS-PB

Composições Analíticas com Preço Unitário
Projeto Padrão FNDE - Escola 06 Salas de Aula - Tensão 220V

Bancos
SINAPI - 01/2017 - Paraíba
ORSE - 01/2017 - Sergipe
SEINFRA - 024 - Ceará

B.D.I.
27,7%

Encargos Sociais
Desonerado: embutido nos
preços unitário dos insumos de
mão de obra, de acordo com as
bases.

Composições Analíticas com Preço Unitário

Composição	Código	Banco	Descrição	Tipo	Und	Quant.	Valor Unit	Total		
Auxiliar	88267	SINAPI	ENCANADOR OU BOMBEIRO HIDRÁULICO COM ENCARGOS COMPLEMENTARES	SEDI - SERVIÇOS DIVERSOS	H	0,0800000	14,35	1,14		
Composição	88248	SINAPI	AUXILIAR DE ENCANADOR OU BOMBEIRO HIDRÁULICO COM ENCARGOS COMPLEMENTARES	SEDI - SERVIÇOS DIVERSOS	H	0,0800000	11,54	0,92		
Auxiliar	00000122	SINAPI	ADESIVO PLÁSTICO PARA PVC, FRASCO COM 850 GR	Material	UN	0,0110000	36,13	0,39		
Insumo	00038383	SINAPI	LIXA D'AGUA EM FOLHA, GRAO 100	Material	UN	0,0200000	1,33	0,02		
Insumo	00020083	SINAPI	SOLUCAO LIMPADORA PARA PVC, FRASCO COM 1000 CM3	Material	UN	0,0120000	31,37	0,37		
Insumo	00007139	SINAPI	TE SOLDÁVEL, PVC, 90 GRAUS, 25 MM, PARA AGUA FRIA PREDIAL (NBR 5648)	Material	UN	1,0000000	0,72	0,72		
					MO sem LS =>	1,57	LS =>	0,00	MO com LS =>	1,57
					Valor do BDI =>	0,99	Valor com BDI =>			4,58

12.19	Código	Banco	Descrição	Tipo	Und	Quant.	Valor Unit	Total		
Composição	89623	SINAPI	Te PVC soldável agua fria 40mm	INHI - INSTALAÇÕES HIDROS SANITÁRIAS	UN	1,0000000	9,04	9,04		
Auxiliar	88267	SINAPI	ENCANADOR OU BOMBEIRO HIDRÁULICO COM ENCARGOS COMPLEMENTARES	SEDI - SERVIÇOS DIVERSOS	H	0,1190000	14,35	1,70		
Composição	88248	SINAPI	AUXILIAR DE ENCANADOR OU BOMBEIRO HIDRÁULICO COM ENCARGOS COMPLEMENTARES	SEDI - SERVIÇOS DIVERSOS	H	0,1190000	11,54	1,37		
Auxiliar	00000122	SINAPI	ADESIVO PLÁSTICO PARA PVC, FRASCO COM 850 GR	Material	UN	0,0180000	36,13	0,65		
Insumo	00038383	SINAPI	LIXA D'AGUA EM FOLHA, GRAO 100	Material	UN	0,0300000	1,33	0,03		
Insumo	00020083	SINAPI	SOLUCAO LIMPADORA PARA PVC, FRASCO COM 1000 CM3	Material	UN	0,0210000	31,37	0,65		
Insumo	00007141	SINAPI	TE SOLDÁVEL, PVC, 90 GRAUS, 40 MM, PARA AGUA FRIA PREDIAL (NBR 5648)	Material	UN	1,0000000	4,61	4,61		
					MO sem LS =>	2,34	LS =>	0,00	MO com LS =>	2,34
					Valor do BDI =>	2,50	Valor com BDI =>			11,54

12.20	Código	Banco	Descrição	Tipo	Und	Quant.	Valor Unit	Total		
Composição	89628	SINAPI	Te PVC soldável agua fria 60mm	INHI - INSTALAÇÕES HIDROS SANITÁRIAS	UN	1,0000000	22,09	22,09		
Auxiliar	88267	SINAPI	ENCANADOR OU BOMBEIRO HIDRÁULICO COM ENCARGOS COMPLEMENTARES	SEDI - SERVIÇOS DIVERSOS	H	0,1700000	14,35	2,43		
Composição	88248	SINAPI	AUXILIAR DE ENCANADOR OU BOMBEIRO HIDRÁULICO COM ENCARGOS COMPLEMENTARES	SEDI - SERVIÇOS DIVERSOS	H	0,1700000	11,54	1,96		
Auxiliar	00000122	SINAPI	ADESIVO PLÁSTICO PARA PVC, FRASCO COM 850 GR	Material	UN	0,0350000	36,13	1,26		
Insumo	00038383	SINAPI	LIXA D'AGUA EM FOLHA, GRAO 100	Material	UN	0,0430000	1,33	0,05		
Insumo	00020083	SINAPI	SOLUCAO LIMPADORA PARA PVC, FRASCO COM 1000 CM3	Material	UN	0,0450000	31,37	1,41		
Insumo	00007143	SINAPI	TE SOLDÁVEL, PVC, 90 GRAUS, 60 MM, PARA AGUA FRIA PREDIAL (NBR 5648)	Material	UN	1,0000000	14,95	14,95		
					MO sem LS =>	3,34	LS =>	0,00	MO com LS =>	3,34
					Valor do BDI =>	6,11	Valor com BDI =>			28,20

12.21	Código	Banco	Descrição	Tipo	Und	Quant.	Valor Unit	Total		
Composição	94495	SINAPI	Registro de gaveta bruto, Ø 1"	INHI - INSTALAÇÕES HIDROS SANITÁRIAS	UN	1,0000000	61,79	61,79		
Auxiliar	88267	SINAPI	ENCANADOR OU BOMBEIRO HIDRÁULICO COM ENCARGOS COMPLEMENTARES	SEDI - SERVIÇOS DIVERSOS	H	0,7745000	14,35	11,11		
Composição	88248	SINAPI	AUXILIAR DE ENCANADOR OU BOMBEIRO HIDRÁULICO COM ENCARGOS COMPLEMENTARES	SEDI - SERVIÇOS DIVERSOS	H	0,7745000	11,54	8,93		
Auxiliar	00003148	SINAPI	FITA VEDA ROSCA EM ROLOS DE 18 MM X 50 M (L X C)	Material	UN	0,0095000	8,29	0,07		
Insumo	00006019	SINAPI	REGISTRO GAVETA BRUTO EM LATAO FORJADO, BITOLA 1" (REF 1509)	Material	UN	1,0000000	41,65	41,65		
					MO sem LS =>	15,30	LS =>	0,00	MO com LS =>	15,30
					Valor do BDI =>	17,11	Valor com BDI =>			78,90

12.22	Código	Banco	Descrição	Tipo	Und	Quant.	Valor Unit	Total		
Composição	94496	SINAPI	Registro de gaveta bruto, Ø 1 1/4"	INHI - INSTALAÇÕES HIDROS SANITÁRIAS	UN	1,0000000	77,36	77,36		
Auxiliar	88267	SINAPI	ENCANADOR OU BOMBEIRO HIDRÁULICO COM ENCARGOS COMPLEMENTARES	SEDI - SERVIÇOS DIVERSOS	H	0,7890000	14,35	11,32		
Composição	88248	SINAPI	AUXILIAR DE ENCANADOR OU BOMBEIRO HIDRÁULICO COM ENCARGOS COMPLEMENTARES	SEDI - SERVIÇOS DIVERSOS	H	0,7890000	11,54	9,10		
Auxiliar	00003148	SINAPI	FITA VEDA ROSCA EM ROLOS DE 18 MM X 50 M (L X C)	Material	UN	0,0190000	8,29	0,15		
Insumo	00006017	SINAPI	REGISTRO GAVETA BRUTO EM LATAO FORJADO, BITOLA 1 1/4" (REF 1509)	Material	UN	1,0000000	56,77	56,77		
					MO sem LS =>	15,58	LS =>	0,00	MO com LS =>	15,58
					Valor do BDI =>	21,42	Valor com BDI =>			98,78

12.23	Código	Banco	Descrição	Tipo	Und	Quant.	Valor Unit	Total		
Composição	94497	SINAPI	Registro de gaveta bruto, Ø 1 1/2"	INHI - INSTALAÇÕES HIDROS SANITÁRIAS	UN	1,0000000	92,26	92,26		
Auxiliar	88267	SINAPI	ENCANADOR OU BOMBEIRO HIDRÁULICO COM ENCARGOS COMPLEMENTARES	SEDI - SERVIÇOS DIVERSOS	H	0,7890000	14,35	11,32		
Composição	88248	SINAPI	AUXILIAR DE ENCANADOR OU BOMBEIRO HIDRÁULICO COM ENCARGOS COMPLEMENTARES	SEDI - SERVIÇOS DIVERSOS	H	0,7890000	11,54	9,10		
Auxiliar	00003148	SINAPI	FITA VEDA ROSCA EM ROLOS DE 18 MM X 50 M (L X C)	Material	UN	0,0190000	8,29	0,15		
Insumo	00006010	SINAPI	REGISTRO GAVETA BRUTO EM LATAO FORJADO, BITOLA 1 1/2" (REF 1509)	Material	UN	1,0000000	71,67	71,67		
					MO sem LS =>	15,58	LS =>	0,00	MO com LS =>	15,58
					Valor do BDI =>	25,55	Valor com BDI =>			117,81

12.24	Código	Banco	Descrição	Tipo	Und	Quant.	Valor Unit	Total		
Composição	94498	SINAPI	Registro de gaveta bruto, Ø 2"	INHI - INSTALAÇÕES HIDROS SANITÁRIAS	UN	1,0000000	121,34	121,34		
Auxiliar	88267	SINAPI	ENCANADOR OU BOMBEIRO HIDRÁULICO COM ENCARGOS COMPLEMENTARES	SEDI - SERVIÇOS DIVERSOS	H	0,8180000	14,35	11,73		
Composição	88248	SINAPI	AUXILIAR DE ENCANADOR OU BOMBEIRO HIDRÁULICO COM ENCARGOS COMPLEMENTARES	SEDI - SERVIÇOS DIVERSOS	H	0,8185000	11,54	9,44		
Auxiliar	00003148	SINAPI	FITA VEDA ROSCA EM ROLOS DE 18 MM X 50 M (L X C)	Material	UN	0,0380000	8,29	0,31		
Insumo	00006028	SINAPI	REGISTRO GAVETA BRUTO EM LATAO FORJADO, BITOLA 2" (REF 1509)	Material	UN	1,0000000	99,83	99,83		
					MO sem LS =>	16,16	LS =>	0,00	MO com LS =>	16,16
					Valor do BDI =>	33,61	Valor com BDI =>			154,95

12.25	Código	Banco	Descrição	Tipo	Und	Quant.	Valor Unit	Total
-------	--------	-------	-----------	------	-----	--------	------------	-------



ESTADO DA PARAÍBA
PREFEITURA MUNICIPAL DE CAJAZEIRINHAS-PB

Composições Analíticas com Preço Unitário
Projeto Padrão FNDE - Escola 06 Salas de Aula - Tensão 220V

Bancos
SINAPI - 01/2017 - Paraíba
ORSE - 01/2017 - Sergipe
SEINFRA - 024 - Ceará

B.D.I.
27,7%

Encargos Sociais
Desonerado: embutido nos
preços unitário dos insumos de
mão de obra, de acordo com as
bases.

Composições Analíticas com Preço Unitário

Composição	94499	SINAPI	Registro de gaveta bruto, Ø 2 1/2"	INHI - INSTALAÇÕES HIDROS SANITÁRIAS	UN	1,0000000	228,54	228,54		
Composição Auxiliar	88267	SINAPI	ENCANADOR OU BOMBEIRO HIDRÁULICO COM ENCARGOS COMPLEMENTARES	SEDI - SERVIÇOS DIVERSOS	H	0,8180000	14,35	11,73		
Composição Auxiliar	88248	SINAPI	AUXILIAR DE ENCANADOR OU BOMBEIRO HIDRÁULICO COM ENCARGOS COMPLEMENTARES	SEDI - SERVIÇOS DIVERSOS	H	0,8180000	11,54	9,43		
Insumo	00003148	SINAPI	FITA VEDA ROSCA EM ROLOS DE 18 MM X 50 M (L X C)	Material	UN	0,0380000	8,29	0,31		
Insumo	00006011	SINAPI	REGISTRO GAVETA BRUTO EM LATAO FORJADO, BITOLA 2 1/2 " (REF 1509)	Material	UN	1,0000000	207,04	207,04		
					MO sem LS =>	16,15	LS =>	0,00	MO com LS =>	16,15
					Valor do BDI =>	63,30	Valor com BDI =>		291,84	
12.26	Código Banco	Descrição	Tipo	Und	Quant.	Valor Unit	Valor Unit	Total		
Composição	89985	SINAPI	Registro de pressao com canopla Ø 3/4"	INHI - INSTALAÇÕES HIDROS SANITÁRIAS	UN	1,0000000	67,79	67,79		
Composição Auxiliar	88267	SINAPI	ENCANADOR OU BOMBEIRO HIDRÁULICO COM ENCARGOS COMPLEMENTARES	SEDI - SERVIÇOS DIVERSOS	H	0,3000000	14,35	4,30		
Composição Auxiliar	88248	SINAPI	AUXILIAR DE ENCANADOR OU BOMBEIRO HIDRÁULICO COM ENCARGOS COMPLEMENTARES	SEDI - SERVIÇOS DIVERSOS	H	0,2300000	11,54	2,65		
Insumo	00003148	SINAPI	FITA VEDA ROSCA EM ROLOS DE 18 MM X 50 M (L X C)	Material	UN	0,0130000	8,29	0,10		
Insumo	00006024	SINAPI	REGISTRO PRESSAO COM ACABAMENTO E CANOPLA CROMADA, SIMPLS, BITOLA 3/4 " (REF 1416)	Material	UN	1,0000000	60,72	60,72		
					MO sem LS =>	5,32	LS =>	0,00	MO com LS =>	5,32
					Valor do BDI =>	18,77	Valor com BDI =>		86,56	
12.27	Código Banco	Descrição	Tipo	Und	Quant.	Valor Unit	Valor Unit	Total		
Composição	MERCADO	Próprio	Caixa d'água metálica completa de 15.000l, inclusive base conforme projeto	SEES - SERVIÇOS ESPECIAIS	UN	1,0000000	21.814,74	21.814,74		
Insumo	MERCADO	5 Próprio	Caixa d'água metálica completa de 15.000l, inclusive base conforme projeto	Equipamento	UN	1,0772715	20.250,00	21.814,74		
					MO sem LS =>	0,00	LS =>	0,00	MO com LS =>	0,00
					Valor do BDI =>	6.042,68	Valor com BDI =>		27.857,42	
13.1	Código Banco	Descrição	Tipo	Und	Quant.	Valor Unit	Valor Unit	Total		
Composição	89711	SINAPI	Tubo de PVC Série Normal 40mm, fornec. e instalação	INHI - INSTALAÇÕES HIDROS SANITÁRIAS	M	1,0000000	11,28	11,28		
Composição Auxiliar	88267	SINAPI	ENCANADOR OU BOMBEIRO HIDRÁULICO COM ENCARGOS COMPLEMENTARES	SEDI - SERVIÇOS DIVERSOS	H	0,3000000	14,35	4,30		
Composição Auxiliar	88248	SINAPI	AUXILIAR DE ENCANADOR OU BOMBEIRO HIDRÁULICO COM ENCARGOS COMPLEMENTARES	SEDI - SERVIÇOS DIVERSOS	H	0,3000000	11,54	3,46		
Insumo	00038383	SINAPI	LIXA D'AGUA EM FOLHA, GRAO 100	Material	UN	0,1000000	1,33	0,13		
Insumo	00009835	SINAPI	TUBO PVC SERIE NORMAL, DN 40 MM, PARA ESGOTO PREDIAL (NBR 5688)	Material	M	1,0500000	3,22	3,38		
					MO sem LS =>	5,92	LS =>	0,00	MO com LS =>	5,92
					Valor do BDI =>	3,12	Valor com BDI =>		14,40	
13.2	Código Banco	Descrição	Tipo	Und	Quant.	Valor Unit	Valor Unit	Total		
Composição	89712	SINAPI	Tubo de PVC Série Normal 50mm , fornec. e instalação	INHI - INSTALAÇÕES HIDROS SANITÁRIAS	M	1,0000000	16,72	16,72		
Composição Auxiliar	88267	SINAPI	ENCANADOR OU BOMBEIRO HIDRÁULICO COM ENCARGOS COMPLEMENTARES	SEDI - SERVIÇOS DIVERSOS	H	0,3800000	14,35	5,45		
Composição Auxiliar	88248	SINAPI	AUXILIAR DE ENCANADOR OU BOMBEIRO HIDRÁULICO COM ENCARGOS COMPLEMENTARES	SEDI - SERVIÇOS DIVERSOS	H	0,3800000	11,54	4,38		
Insumo	00000122	SINAPI	ADESIVO PLASTICO PARA PVC, FRASCO COM 850 GR	Material	UN	0,0108000	36,13	0,39		
Insumo	00038383	SINAPI	LIXA D'AGUA EM FOLHA, GRAO 100	Material	UN	0,1270000	1,33	0,16		
Insumo	00020083	SINAPI	SOLUCAO LIMPADORA PARA PVC, FRASCO COM 1000 CM3	Material	UN	0,0163000	31,37	0,51		
Insumo	00009838	SINAPI	TUBO PVC SERIE NORMAL, DN 50 MM, PARA ESGOTO PREDIAL (NBR 5688)	Material	M	1,0500000	5,53	5,80		
					MO sem LS =>	7,50	LS =>	0,00	MO com LS =>	7,50
					Valor do BDI =>	4,63	Valor com BDI =>		21,35	
13.3	Código Banco	Descrição	Tipo	Und	Quant.	Valor Unit	Valor Unit	Total		
Composição	89848	SINAPI	Tubo de PVC Série Normal 100mm , fornec. e instalação	INHI - INSTALAÇÕES HIDROS SANITÁRIAS	M	1,0000000	17,24	17,24		
Composição Auxiliar	88267	SINAPI	ENCANADOR OU BOMBEIRO HIDRÁULICO COM ENCARGOS COMPLEMENTARES	SEDI - SERVIÇOS DIVERSOS	H	0,2700000	14,35	3,87		
Composição Auxiliar	88248	SINAPI	AUXILIAR DE ENCANADOR OU BOMBEIRO HIDRÁULICO COM ENCARGOS COMPLEMENTARES	SEDI - SERVIÇOS DIVERSOS	H	0,2700000	11,54	3,11		
Insumo	00000122	SINAPI	ADESIVO PLASTICO PARA PVC, FRASCO COM 850 GR	Material	UN	0,0138000	36,13	0,49		
Insumo	00038383	SINAPI	LIXA D'AGUA EM FOLHA, GRAO 100	Material	UN	0,0900000	1,33	0,11		
Insumo	00020083	SINAPI	SOLUCAO LIMPADORA PARA PVC, FRASCO COM 1000 CM3	Material	UN	0,0225000	31,37	0,70		
Insumo	00009836	SINAPI	TUBO PVC SERIE NORMAL, DN 100 MM, PARA ESGOTO PREDIAL (NBR 5688)	Material	M	1,0500000	8,50	8,92		
					MO sem LS =>	5,32	LS =>	0,00	MO com LS =>	5,32
					Valor do BDI =>	4,77	Valor com BDI =>		22,01	
13.4	Código Banco	Descrição	Tipo	Und	Quant.	Valor Unit	Valor Unit	Total		
Composição	89849	SINAPI	Tubo de PVC Série Normal 150mm , fornec. e instalação	INHI - INSTALAÇÕES HIDROS SANITÁRIAS	M	1,0000000	32,42	32,42		
Composição Auxiliar	88267	SINAPI	ENCANADOR OU BOMBEIRO HIDRÁULICO COM ENCARGOS COMPLEMENTARES	SEDI - SERVIÇOS DIVERSOS	H	0,3700000	14,35	5,30		
Composição Auxiliar	88248	SINAPI	AUXILIAR DE ENCANADOR OU BOMBEIRO HIDRÁULICO COM ENCARGOS COMPLEMENTARES	SEDI - SERVIÇOS DIVERSOS	H	0,3700000	11,54	4,26		
Insumo	00000122	SINAPI	ADESIVO PLASTICO PARA PVC, FRASCO COM 850 GR	Material	UN	0,0172000	36,13	0,62		
Insumo	00038383	SINAPI	LIXA D'AGUA EM FOLHA, GRAO 100	Material	UN	0,1230000	1,33	0,16		
Insumo	00020083	SINAPI	SOLUCAO LIMPADORA PARA PVC, FRASCO COM 1000 CM3	Material	UN	0,0282000	31,37	0,88		
Insumo	00020065	SINAPI	TUBO PVC SERIE NORMAL, DN 150 MM, PARA ESGOTO PREDIAL (NBR 5688)	Material	M	1,0500000	20,16	21,16		
					MO sem LS =>	7,30	LS =>	0,00	MO com LS =>	7,30
					Valor do BDI =>	8,98	Valor com BDI =>		41,40	
13.5	Código Banco	Descrição	Tipo	Und	Quant.	Valor Unit	Valor Unit	Total		
Composição	89726	SINAPI	Joelho PVC 45º esgoto 40 mm	INHI - INSTALAÇÕES HIDROS SANITÁRIAS	UN	1,0000000	4,86	4,86		



ESTADO DA PARAÍBA
PREFEITURA MUNICIPAL DE CAJAZEIRINHAS-PB

Composições Analíticas com Preço Unitário
Projeto Padrão FNDE - Escola 06 Salas de Aula - Tensão 220V

Bancos
SINAPI - 01/2017 - Paraíba
ORSE - 01/2017 - Sergipe
SEINFRA - 024 - Ceará

B.D.I.
27,7%

Encargos Sociais
Desonerado: embutido nos
preços unitário dos insumos de
mão de obra, de acordo com as
bases.

Composições Analíticas com Preço Unitário

Composição	Código	Banco	Descrição	Tipo	Und	Quant.	Valor Unit	Total		
Auxiliar	88267	SINAPI	ENCANADOR OU BOMBEIRO HIDRÁULICO COM ENCARGOS COMPLEMENTARES	SEDI - SERVIÇOS DIVERSOS	H	0,1000000	14,35	1,43		
Auxiliar	88248	SINAPI	AUXILIAR DE ENCANADOR OU BOMBEIRO HIDRÁULICO COM ENCARGOS COMPLEMENTARES	SEDI - SERVIÇOS DIVERSOS	H	0,1000000	11,54	1,15		
Insumo	00000122	SINAPI	ADESIVO PLÁSTICO PARA PVC, FRASCO COM 850 GR	Material	UN	0,0099000	36,13	0,35		
Insumo	00003516	SINAPI	JOELHO PVC, SOLDAVEL, BB, 45 GRAUS, DN 40 MM, PARA ESGOTO PREDIAL	Material	UN	1,0000000	1,41	1,41		
Insumo	00038383	SINAPI	LIXA D'AGUA EM FOLHA, GRAO 100	Material	UN	0,0210000	1,33	0,02		
Insumo	00020083	SINAPI	SOLUCAO LIMPADORA PARA PVC, FRASCO COM 1000 CM3	Material	UN	0,0150000	31,37	0,47		
					MO sem LS =>	1,96	LS =>	0,00	MO com LS =>	1,96
					Valor do BDI =>	1,34	Valor com BDI =>			6,20

13.6	Código	Banco	Descrição	Tipo	Und	Quant.	Valor Unit	Total		
Composição	89724	SINAPI	Joelho PVC 90° esgoto 40 mm	INHI - INSTALAÇÕES HIDROS SANITÁRIAS	UN	1,0000000	4,30	4,30		
Auxiliar	88267	SINAPI	ENCANADOR OU BOMBEIRO HIDRÁULICO COM ENCARGOS COMPLEMENTARES	SEDI - SERVIÇOS DIVERSOS	H	0,1000000	14,35	1,43		
Auxiliar	88248	SINAPI	AUXILIAR DE ENCANADOR OU BOMBEIRO HIDRÁULICO COM ENCARGOS COMPLEMENTARES	SEDI - SERVIÇOS DIVERSOS	H	0,1000000	11,54	1,15		
Insumo	00000122	SINAPI	ADESIVO PLÁSTICO PARA PVC, FRASCO COM 850 GR	Material	UN	0,0099000	36,13	0,35		
Insumo	00003517	SINAPI	JOELHO PVC, SOLDAVEL, BB, 90 GRAUS, DN 40 MM, PARA ESGOTO PREDIAL	Material	UN	1,0000000	0,86	0,86		
Insumo	00038383	SINAPI	LIXA D'AGUA EM FOLHA, GRAO 100	Material	UN	0,0210000	1,33	0,02		
Insumo	00020083	SINAPI	SOLUCAO LIMPADORA PARA PVC, FRASCO COM 1000 CM3	Material	UN	0,0150000	31,37	0,47		
					MO sem LS =>	1,96	LS =>	0,00	MO com LS =>	1,96
					Valor do BDI =>	1,19	Valor com BDI =>			5,49

13.7	Código	Banco	Descrição	Tipo	Und	Quant.	Valor Unit	Total		
Composição	89809	SINAPI	Joelho PVC 90° esgoto 100 mm	INHI - INSTALAÇÕES HIDROS SANITÁRIAS	UN	1,0000000	9,94	9,94		
Auxiliar	88267	SINAPI	ENCANADOR OU BOMBEIRO HIDRÁULICO COM ENCARGOS COMPLEMENTARES	SEDI - SERVIÇOS DIVERSOS	H	0,1200000	14,35	1,72		
Auxiliar	88248	SINAPI	AUXILIAR DE ENCANADOR OU BOMBEIRO HIDRÁULICO COM ENCARGOS COMPLEMENTARES	SEDI - SERVIÇOS DIVERSOS	H	0,1200000	11,54	1,38		
Insumo	00000301	SINAPI	ANEL BORRACHA PARA TUBO ESGOTO PREDIAL, DN 100 MM (NBR 5688)	Material	UN	1,0000000	1,80	1,80		
Insumo	00003520	SINAPI	JOELHO PVC, SOLDAVEL, PB, 90 GRAUS, DN 100 MM, PARA ESGOTO PREDIAL	Material	UN	1,0000000	4,42	4,42		
Insumo	00020078	SINAPI	PASTA LUBRIFICANTE PARA TUBOS E CONEXOES COM JUNTA ELASTICA (USO EM PVC, ACO, POLIETILENO E OUTROS) (DE *400* G)	Material	UN	0,0460000	13,23	0,60		
					MO sem LS =>	2,36	LS =>	0,00	MO com LS =>	2,36
					Valor do BDI =>	2,75	Valor com BDI =>			12,69

13.8	Código	Banco	Descrição	Tipo	Und	Quant.	Valor Unit	Total		
Composição	89783	SINAPI	Junção PVC esgoto 40 mm	INHI - INSTALAÇÕES HIDROS SANITÁRIAS	UN	1,0000000	6,52	6,52		
Auxiliar	88267	SINAPI	ENCANADOR OU BOMBEIRO HIDRÁULICO COM ENCARGOS COMPLEMENTARES	SEDI - SERVIÇOS DIVERSOS	H	0,1400000	14,35	2,00		
Auxiliar	88248	SINAPI	AUXILIAR DE ENCANADOR OU BOMBEIRO HIDRÁULICO COM ENCARGOS COMPLEMENTARES	SEDI - SERVIÇOS DIVERSOS	H	0,1400000	11,54	1,61		
Insumo	00000122	SINAPI	ADESIVO PLÁSTICO PARA PVC, FRASCO COM 850 GR	Material	UN	0,0148000	36,13	0,53		
Insumo	00003666	SINAPI	JUNCAO SIMPLES, PVC, 45 GRAUS, DN 40 X 40 MM, SERIE NORMAL PARA ESGOTO PREDIAL	Material	UN	1,0000000	1,82	1,82		
Insumo	00038383	SINAPI	LIXA D'AGUA EM FOLHA, GRAO 100	Material	UN	0,0510000	1,33	0,06		
Insumo	00020083	SINAPI	SOLUCAO LIMPADORA PARA PVC, FRASCO COM 1000 CM3	Material	UN	0,0150000	31,37	0,47		
					MO sem LS =>	2,76	LS =>	0,00	MO com LS =>	2,76
					Valor do BDI =>	1,80	Valor com BDI =>			8,32

13.9	Código	Banco	Descrição	Tipo	Und	Quant.	Valor Unit	Total		
Composição	89834	SINAPI	Junção PVC esgoto 100 x 50 mm	INHI - INSTALAÇÕES HIDROS SANITÁRIAS	UN	1,0000000	20,59	20,59		
Auxiliar	88267	SINAPI	ENCANADOR OU BOMBEIRO HIDRÁULICO COM ENCARGOS COMPLEMENTARES	SEDI - SERVIÇOS DIVERSOS	H	0,1600000	14,35	2,29		
Auxiliar	88248	SINAPI	AUXILIAR DE ENCANADOR OU BOMBEIRO HIDRÁULICO COM ENCARGOS COMPLEMENTARES	SEDI - SERVIÇOS DIVERSOS	H	0,1600000	11,54	1,84		
Insumo	00000301	SINAPI	ANEL BORRACHA PARA TUBO ESGOTO PREDIAL, DN 100 MM (NBR 5688)	Material	UN	2,0000000	1,80	3,60		
Insumo	00003670	SINAPI	JUNCAO SIMPLES, PVC, 45 GRAUS, DN 100 X 100 MM, SERIE NORMAL PARA ESGOTO PREDIAL	Material	UN	1,0000000	11,63	11,63		
Insumo	00020078	SINAPI	PASTA LUBRIFICANTE PARA TUBOS E CONEXOES COM JUNTA ELASTICA (USO EM PVC, ACO, POLIETILENO E OUTROS) (DE *400* G)	Material	UN	0,0920000	13,23	1,21		
					MO sem LS =>	3,15	LS =>	0,00	MO com LS =>	3,15
					Valor do BDI =>	5,70	Valor com BDI =>			26,29

13.11	Código	Banco	Descrição	Tipo	Und	Quant.	Valor Unit	Total		
Composição	89707	SINAPI	Caixa Sifonada 100x100x50mm	INHI - INSTALAÇÕES HIDROS SANITÁRIAS	UN	1,0000000	17,37	17,37		
Auxiliar	88267	SINAPI	ENCANADOR OU BOMBEIRO HIDRÁULICO COM ENCARGOS COMPLEMENTARES	SEDI - SERVIÇOS DIVERSOS	H	0,2500000	14,35	3,58		
Auxiliar	88248	SINAPI	AUXILIAR DE ENCANADOR OU BOMBEIRO HIDRÁULICO COM ENCARGOS COMPLEMENTARES	SEDI - SERVIÇOS DIVERSOS	H	0,2500000	11,54	2,88		
Insumo	00000122	SINAPI	ADESIVO PLÁSTICO PARA PVC, FRASCO COM 850 GR	Material	UN	0,0148000	36,13	0,53		
Insumo	00000296	SINAPI	ANEL BORRACHA PARA TUBO ESGOTO PREDIAL DN 50 MM (NBR 5688)	Material	UN	1,0000000	1,01	1,01		
Insumo	00005103	SINAPI	CAIXA SIFONADA PVC, 100 X 100 X 50 MM, COM GRELHA REDONDA BRANCA	Material	UN	1,0000000	8,28	8,28		
Insumo	00038383	SINAPI	LIXA D'AGUA EM FOLHA, GRAO 100	Material	UN	0,0640000	1,33	0,08		
Insumo	00020078	SINAPI	PASTA LUBRIFICANTE PARA TUBOS E CONEXOES COM JUNTA ELASTICA (USO EM PVC, ACO, POLIETILENO E OUTROS) (DE *400* G)	Material	UN	0,0200000	13,23	0,26		
Insumo	00020083	SINAPI	SOLUCAO LIMPADORA PARA PVC, FRASCO COM 1000 CM3	Material	UN	0,0225000	31,37	0,70		
					MO sem LS =>	4,93	LS =>	0,00	MO com LS =>	4,93
					Valor do BDI =>	4,81	Valor com BDI =>			22,18



ESTADO DA PARAÍBA
PREFEITURA MUNICIPAL DE CAJAZEIRINHAS-PB

Composições Analíticas com Preço Unitário
Projeto Padrão FNDE - Escola 06 Salas de Aula - Tensão 220V

Bancos
SINAPI - 01/2017 - Paraíba
ORSE - 01/2017 - Sergipe
SEINFRA - 024 - Ceará

B.D.I.
27,7%

Encargos Sociais
Desonerado: embutido nos
preços unitário dos insumos de
mão de obra, de acordo com as
bases.

Composições Analíticas com Preço Unitário

	Código	Banco	Descrição	Tipo	Und	Quant.	Valor Unit	Total	
13.12									
Composição	89709	SINAPI	Ralo Seco PVC 100x40mm	INHI - INSTALAÇÕES HIDROS SANITÁRIAS	UN	1,0000000	6,52	6,52	
Composição Auxiliar	88267	SINAPI	ENCANADOR OU BOMBEIRO HIDRÁULICO COM ENCARGOS COMPLEMENTARES	SEDI - SERVIÇOS DIVERSOS	H	0,0700000	14,35	1,00	
Composição Auxiliar	88248	SINAPI	AUXILIAR DE ENCANADOR OU BOMBEIRO HIDRÁULICO COM ENCARGOS COMPLEMENTARES	SEDI - SERVIÇOS DIVERSOS	H	0,0700000	11,54	0,80	
Insumo	00000122	SINAPI	ADESIVO PLÁSTICO PARA PVC, FRASCO COM 850 GR	Material	UN	0,0049000	36,13	0,17	
Insumo	00038383	SINAPI	LIXA D'AGUA EM FOLHA, GRAO 100	Material	UN	0,0170000	1,33	0,02	
Insumo	00020083	SINAPI	SOLUCAO LIMPADORA PARA PVC, FRASCO COM 1000 CM3	Material	UN	0,0075000	31,37	0,23	
Insumo	00011741	SINAPI	RALO SIFONADO PVC CILINDRICO, 100 X 40 MM, COM GRELHA REDONDA BRANCA	Material	UN	1,0000000	4,27	4,27	
			MO sem LS =>		1,38	LS =>	0,00	MO com LS =>	1,38
			Valor do BDI =>		1,80			Valor com BDI =>	8,32
13.13									
Composição	C3738	SEINFRA	Terminal de Ventilação Série Normal 50mm	LIGAÇÕES PREDIAIS	UN	1,0000000	47,57	47,57	
Composição Auxiliar	C1043	SEINFRA	DEMOLIÇÃO DE ALVENARIA DE TJOLOS S/ REAPROVEITAMENTO	DEMOLIÇÕES E RETIRADAS	m²	0,0300000	31,42	0,94	
Composição Auxiliar	C3407	SEINFRA	REBOCO C/ ARGAMASSA DE CIMENTO E AREIA S/ PEDREIRAR, TRAÇO 1:6	ARGAMASSAS PARA PAREDES INTERNAS E EXTERNAS	m²	0,3000000	20,25	6,07	
Composição Auxiliar	C0279	SEINFRA	ASSENTAMENTO DE TUBOS E CONEXÕES EM PVC, J.SOLDADA DN 50mm	TUBOS E CONEXÕES DE PVC	M	3,0000000	0,87	2,61	
Composição Auxiliar	C0589	SEINFRA	CAIAÇÃO EM TRES DEMÃOS EM PAREDES	PAREDES E FORROS	m²	0,3000000	4,50	1,35	
Insumo	10887	SEINFRA	COTOVELO PVC SOLDAVEL DE 50MM	Material	UN	2,0000000	5,00	10,00	
Insumo	12457	SEINFRA	TUBO PVC ESGOTO PRIMÁRIO DE 50MM (NBR 5688)	Material	M	4,0000000	6,65	26,60	
			MO sem LS =>		9,49	LS =>	0,00	MO com LS =>	9,49
			Valor do BDI =>		13,17			Valor com BDI =>	60,74
13.14									
Composição	72290	SINAPI	Caixa de inspeção em alvenaria de tijolo medindo 900x900x600mm , com tampão em ferro fundido	INHI - INSTALAÇÕES HIDROS SANITÁRIAS	UN	1,0000000	303,01	303,01	
Composição Auxiliar	88309	SINAPI	PEDREIRO COM ENCARGOS COMPLEMENTARES	SEDI - SERVIÇOS DIVERSOS	H	4,1000000	14,38	58,95	
Composição Auxiliar	88316	SINAPI	SERVENTE COM ENCARGOS COMPLEMENTARES	SEDI - SERVIÇOS DIVERSOS	H	12,0000000	11,46	137,52	
Insumo	00000031	SINAPI	ACO CA-50, 12,5 MM, VERGALHAO	Material	KG	3,3000000	3,99	13,16	
Insumo	00000370	SINAPI	AREIA MEDIA - POSTO JAZIDA/FORNECEDOR (RETIRADO NA JAZIDA, SEM TRANSPORTE)	Material	m³	0,2950000	57,00	16,81	
Insumo	00007271	SINAPI	BLOCO CERAMICO (ALVENARIA DE VEDACAO), 8 FUROS, DE 9 X 19 X 19 CM	Material	UN	80,0000000	0,40	32,00	
Insumo	00001382	SINAPI	CIMENTO PORTLAND POZOLANICO CP IV- 32	Material	50KG	2,1100000	17,34	36,58	
Insumo	00004721	SINAPI	PEDRA BRITADA N. 1 (9,5 a 19 MM) POSTO PEDREIRA/FORNECEDOR, SEM FRETE	Material	m³	0,1580000	50,00	7,90	
			MO sem LS =>		147,21	LS =>	0,00	MO com LS =>	147,21
			Valor do BDI =>		83,93			Valor com BDI =>	386,94
13.15									
Composição	74051/001	SINAPI	Caixa de gordura sifonada, em alvenaria de tijolo, medindo 900x900x1200mm, com tampão em ferro fundido	INHI - INSTALAÇÕES HIDROS SANITÁRIAS	UN	1,0000000	145,63	145,63	
Composição Auxiliar	88267	SINAPI	ENCANADOR OU BOMBEIRO HIDRÁULICO COM ENCARGOS COMPLEMENTARES	SEDI - SERVIÇOS DIVERSOS	H	2,0000000	14,35	28,70	
Composição Auxiliar	88316	SINAPI	SERVENTE COM ENCARGOS COMPLEMENTARES	SEDI - SERVIÇOS DIVERSOS	H	2,0000000	11,46	22,92	
Insumo	00003280	SINAPI	CAIXA GORDURA DUPLA, CONCRETO PRE MOLDADO, CIRCULAR, COM TAMPA, D = 60" CM	Material	UN	1,0000000	93,81	93,81	
Insumo	00001379	SINAPI	CIMENTO PORTLAND COMPOSTO CP II-32	Material	KG	0,5000000	0,36	0,18	
			MO sem LS =>		39,38	LS =>	0,00	MO com LS =>	39,38
			Valor do BDI =>		40,33			Valor com BDI =>	185,96
13.16									
Composição	74198/002	SINAPI	Sumidouro em alvenaria 3,00 x 3,00 x 4,50 m	INHI - INSTALAÇÕES HIDROS SANITÁRIAS	UN	1,0000000	1.214,84	1.214,84	
Composição Auxiliar	88830	SINAPI	BETONEIRA CAPACIDADE NOMINAL DE 400 L, CAPACIDADE DE MISTURA 310 L, MOTOR ELÉTRICO TRIFÁSICO POTÊNCIA DE 2 HP, SEM CARREGADOR - CHP DIURNO. AF_10/2014	CHOR - CUSTOS HORÁRIOS DE MÁQUINAS E EQUIPAMENTOS	CHP	0,1440000	0,90	0,12	
Composição Auxiliar	88245	SINAPI	ARMADOR COM ENCARGOS COMPLEMENTARES	SEDI - SERVIÇOS DIVERSOS	H	0,9790000	14,29	13,98	
Composição Auxiliar	88309	SINAPI	PEDREIRO COM ENCARGOS COMPLEMENTARES	SEDI - SERVIÇOS DIVERSOS	H	11,6390000	14,38	167,36	
Composição Auxiliar	88313	SINAPI	POCEIRO COM ENCARGOS COMPLEMENTARES	SEDI - SERVIÇOS DIVERSOS	H	22,5520000	15,10	340,53	
Composição Auxiliar	88316	SINAPI	SERVENTE COM ENCARGOS COMPLEMENTARES	SEDI - SERVIÇOS DIVERSOS	H	16,4350000	11,46	188,34	
Insumo	00000033	SINAPI	ACO CA-50, 8,0 MM, VERGALHAO	Material	KG	14,0740000	4,93	69,38	
Insumo	00000370	SINAPI	AREIA MEDIA - POSTO JAZIDA/FORNECEDOR (RETIRADO NA JAZIDA, SEM TRANSPORTE)	Material	m³	0,2590000	57,00	14,76	
Insumo	00000337	SINAPI	ARAME RECOZIDO 18 BWG, 1,25 MM (0,01 KG/M)	Material	KG	0,2450000	9,50	2,32	
Insumo	00001106	SINAPI	CAL HIDRATADA CHI-I PARA ARGAMASSAS	Material	KG	11,9480000	0,43	5,13	
Insumo	00001379	SINAPI	CIMENTO PORTLAND COMPOSTO CP II-32	Material	KG	70,8590000	0,36	25,50	
Insumo	00004718	SINAPI	PEDRA BRITADA N. 2 (19 A 38 MM) POSTO PEDREIRA/FORNECEDOR, SEM FRETE	Material	m³	0,3520000	50,00	17,60	
Insumo	00004721	SINAPI	PEDRA BRITADA N. 1 (9,5 a 19 MM) POSTO PEDREIRA/FORNECEDOR, SEM FRETE	Material	m³	0,0420000	50,00	2,10	
Insumo	00007258	SINAPI	TJOLO CERAMICO MACICO *5 X 10 X 20* CM	Material	UN	1.443,0000000	0,25	360,75	
			MO sem LS =>		552,09	LS =>	0,00	MO com LS =>	552,09
			Valor do BDI =>		336,51			Valor com BDI =>	1.551,35
13.17									
Composição	95463	SINAPI	Fossa séptica (dimensões internas 3,00x1,70x1,50m)	INHI - INSTALAÇÕES HIDROS SANITÁRIAS	UN	1,0000000	1.139,15	1.139,15	
Composição Auxiliar	92423	SINAPI	MONTAGEM E DESMONTAGEM DE FÓRMA DE PILARES RETANGULARES E ESTRUTURAS SIMILARES COM ÁREA MÉDIA DAS SEÇÕES MAIOR QUE 0,25 M². PE-DIREITO SIMPLES, EM CHAPA DE MADEIRA COMPENSADA RESINADA, 6 UTILIZAÇÕES. AF_12/2015	FUES - FUNDAÇÕES E ESTRUTURAS	m²	2,4200000	32,95	79,73	



ESTADO DA PARAÍBA
PREFEITURA MUNICIPAL DE CAJAZEIRINHAS-PB

Composições Analíticas com Preço Unitário
Projeto Padrão FNDE - Escola 06 Salas de Aula - Tensão 220V

Bancos
SINAPI - 01/2017 - Paraíba
ORSE - 01/2017 - Sergipe
SEINFRA - 024 - Ceará

B.D.I.
27,7%

Encargos Sociais
Desonerado: embutido nos
preços unitário dos insumos de
mão de obra, de acordo com as
bases.

Composições Analíticas com Preço Unitário										
Composição	Código	Banco	Descrição	Tipo	Und	Quant.	Valor Unit	Total		
Composição Auxiliar	92917	SINAPI	ARMAÇÃO DE ESTRUTURAS DE CONCRETO ARMADO, EXCETO VIGAS, PILARES, LAJES E FUNDAÇÕES (DE EDIFÍCIOS DE MÚLTIPLOS PAVIMENTOS, EDIFICAÇÃO TÉRREA OU SOBRADO), UTILIZANDO AÇO CA-50 DE 8.0 MM - MONTAGEM. AF_12/2015	FUES - FUNDAÇÕES E ESTRUTURAS	KG	26,3400000	9,63	253,65		
Composição Auxiliar	94963	SINAPI	CONCRETO FCK = 15MPa, TRAÇO 1:3:4:3,5 (CIMENTO/ AREIA MÉDIA/ BRITA 1) - PREPARO MECÂNICO COM BETONEIRA 400 L. AF_07/2016	FUES - FUNDAÇÕES E ESTRUTURAS	m³	0,3678400	225,38	82,90		
Composição Auxiliar	72131	SINAPI	ALVENARIA EM TIJOLO CERAMICO MACICO 5X10X20CM 1 VEZ (ESPESSURA 20CM), ASSENTADO COM ARGAMASSA TRACO 1:2:8 (CIMENTO, CAL E AREIA)	PARE - PAREDES/PAINES	m²	6,9440000	89,36	620,51		
Composição Auxiliar	87547	SINAPI	MASSA ÚNICA, PARA RECEBIMENTO DE PINTURA, EM ARGAMASSA TRAÇO 1:2:8. PREPARO MECÂNICO COM BETONEIRA 400L. APLICADA MANUALMENTE EM FACES INTERNAS DE PAREDES, ESPESSURA DE 10MM, COM EXECUÇÃO DE TALISCAS. AF_06/2014	REVE - REVESTIMENTO E TRATAMENTO DE SUPERFÍCIES	m²	6,9440000	12,48	86,66		
Insumo	00000123	SINAPI	ADITIVO IMPERMEABILIZANTE DE PEGA NORMAL PARA ARGAMASSAS E CONCRETOS SEM ARMAÇAO	Material	L	2,9400000	5,27	15,49		
					MO sem LS =>	397,69	LS =>	0,00	MO com LS =>	397,69
					Valor do BDI =>	315,54			Valor com BDI =>	1.454,69
13.18	Código	Banco	Descrição	Tipo	Und	Quant.	Valor Unit	Total		
Composição	C4026	SEINFRA	Canaleta de concreto 20cm x 20cm com tampa com grelha de alumínio	CANALETAS	M	1,0000000	156,32	156,32		
Composição Auxiliar	C2784	SEINFRA	ESCAVAÇÃO MANUAL SOLO DE 1A.CAT. PROF. ATÉ 1.50m	ESCAVAÇÕES EM VALAS,VALETAS,CANAIIS E FORMAS	m³	0,1000000	24,19	2,41		
Composição Auxiliar	C1405	SEINFRA	FORMA PLANA CHAPA COMPENSADA RESINADA, ESP.= 12mm UTIL. 3 X	CONCRETOS	m²	0,4000000	89,91	35,96		
Composição Auxiliar	C0841	SEINFRA	CONCRETO P/VIBR., FCK 18 MPa COM AGREGADO ADQUIRIDO	CONCRETOS	m³	0,0600000	321,82	19,30		
Insumo	10464	SEINFRA	CANTONEIRA DE ALUMÍNIO 1 1/4" X 1 1/4" (0,516kg/m)	Material	M	4,0000000	18,55	74,20		
Insumo	17546	SEINFRA	CHAPA DE ALUMÍNIO XADRÉS DE 1 1/4" (8,4KG/M2)	Material	m²	0,2500000	97,81	24,45		
					MO sem LS =>	18,61	LS =>	0,00	MO com LS =>	18,61
					Valor do BDI =>	43,30			Valor com BDI =>	199,62
14.1	Código	Banco	Descrição	Tipo	Und	Quant.	Valor Unit	Total		
Composição	CPU	SINAPI	Ducha Higiénica com registro e derivação Izy, código 1984.C37. ACT.CR. DECA, ou equivalente	INHI - INSTALAÇÕES HIDROS SANITÁRIAS	UN	1,0000000	154,57	154,57		
Composição Auxiliar	88267	SINAPI	ENCANADOR OU BOMBEIRO HIDRÁULICO COM ENCARGOS COMPLEMENTARES	SEDI - SERVIÇOS DIVERSOS	H	0,2000000	14,35	2,87		
Composição Auxiliar	88316	SINAPI	SERVENTE COM ENCARGOS COMPLEMENTARES	SEDI - SERVIÇOS DIVERSOS	H	0,2000000	11,46	2,29		
Insumo	00038189	SINAPI	DUCHA METALICA DE PAREDE, ARTICULAVEL, COM BRACO/CANO, SEM DESVIADOR	Material	UN	1,0000000	149,41	149,41		
					MO sem LS =>	3,93	LS =>	0,00	MO com LS =>	3,93
					Valor do BDI =>	42,81			Valor com BDI =>	197,38
14.2	Código	Banco	Descrição	Tipo	Und	Quant.	Valor Unit	Total		
Composição	86888	SINAPI	Bacia Sanitária Convencional Izy, cor Branco Gelo, código P.11, DECA, ou equivalente	INHI - INSTALAÇÕES HIDROS SANITÁRIAS	UN	1,0000000	312,49	312,49		
Composição Auxiliar	88267	SINAPI	ENCANADOR OU BOMBEIRO HIDRÁULICO COM ENCARGOS COMPLEMENTARES	SEDI - SERVIÇOS DIVERSOS	H	0,7800000	14,35	11,19		
Composição Auxiliar	88316	SINAPI	SERVENTE COM ENCARGOS COMPLEMENTARES	SEDI - SERVIÇOS DIVERSOS	H	0,4400000	11,46	5,04		
Insumo	00010422	SINAPI	BACIA SANITARIA (VASO) COM CAIXA ACOPLADA, DE LOUCA BRANCA	Material	UN	1,0000000	273,51	273,51		
Insumo	00004384	SINAPI	PARAFUSO NIQUELADO COM ACABAMENTO CROMADO PARA FIXAR PEÇA SANITARIA, INCLUI PORCA CEGA, ARRUELA E BUCHA DE NYLON TAMANHO S-10	Material	UN	2,0000000	8,20	16,40		
Insumo	00037329	SINAPI	REJUNTE EPOXI BRANCO	Material	KG	0,1469000	34,13	5,01		
Insumo	00006138	SINAPI	VEDAÇÃO PVC, 100 MM, PARA SAIDA VASO SANITARIO	Material	UN	1,0000000	1,31	1,31		
					MO sem LS =>	12,49	LS =>	0,00	MO com LS =>	12,49
					Valor do BDI =>	86,55			Valor com BDI =>	399,04
14.3	Código	Banco	Descrição	Tipo	Und	Quant.	Valor Unit	Total		
Composição	40729	SINAPI	Válvula de descarga: Base Hydra Max, código 4550.404 e acabamento Hydra Max, código 4900.C.MAX 1 1/2", acabamento cromado. DECA ou equivalente	INHI - INSTALAÇÕES HIDROS SANITÁRIAS	UN	1,0000000	222,55	222,55		
Composição Auxiliar	88267	SINAPI	ENCANADOR OU BOMBEIRO HIDRÁULICO COM ENCARGOS COMPLEMENTARES	SEDI - SERVIÇOS DIVERSOS	H	0,8500000	14,35	12,19		
Composição Auxiliar	88242	SINAPI	AJUDANTE DE PEDREIRO COM ENCARGOS COMPLEMENTARES	SEDI - SERVIÇOS DIVERSOS	H	0,7000000	11,26	7,88		
Insumo	00000013	SINAPI	ESTOPA	Material	KG	0,1200000	7,69	0,92		
Insumo	00007307	SINAPI	FUNDO ANTICORROSIVO PARA METAIS FERROSOS (ZARCAO)	Material	L	0,0800000	19,33	1,54		
Insumo	00010228	SINAPI	VALVULA DE DESCARGA METALICA, BASE 1 1/2" E ACABAMENTO METALICO CROMADO	Material	UN	1,0000000	200,00	200,00		
					MO sem LS =>	15,31	LS =>	0,00	MO com LS =>	15,31
					Valor do BDI =>	61,64			Valor com BDI =>	284,19
14.4	Código	Banco	Descrição	Tipo	Und	Quant.	Valor Unit	Total		
Composição	86931	SINAPI	Bacia Sanitária Convencional com Caixa Acoplada, código Izy P.111, DECA, ou equivalente com acessórios- fornecimento e instalação	INHI - INSTALAÇÕES HIDROS SANITÁRIAS	UN	1,0000000	318,99	318,99		
Composição Auxiliar	86888	SINAPI	VASO SANITÁRIO SIFONADO COM CAIXA ACOPLADA LOUÇA BRANCA - FORNECIMENTO E INSTALAÇÃO. AF_12/2013	INHI - INSTALAÇÕES HIDROS SANITÁRIAS	UN	1,0000000	312,49	312,49		
Composição Auxiliar	86885	SINAPI	ENGATE FLEXÍVEL EM PLÁSTICO BRANCO, 1/2" X 40CM - FORNECIMENTO E INSTALAÇÃO. AF_12/2013	INHI - INSTALAÇÕES HIDROS SANITÁRIAS	UN	1,0000000	6,49	6,49		
					MO sem LS =>	14,60	LS =>	0,00	MO com LS =>	14,60
					Valor do BDI =>	88,36			Valor com BDI =>	407,35
14.5	Código	Banco	Descrição	Tipo	Und	Quant.	Valor Unit	Total		
Composição	CPU	SINAPI	Assento plástico Izy, Código AP.01, DECA	ASTU - ASSENTAMENTO DE TUBOS E PEÇAS	UN	1,0000000	22,74	22,74		
Composição Auxiliar	88316	SINAPI	SERVENTE COM ENCARGOS COMPLEMENTARES	SEDI - SERVIÇOS DIVERSOS	H	0,1000000	11,46	1,14		
Insumo	00000377	SINAPI	ASSENTO SANITARIO DE PLASTICO, TIPO CONVENCIONAL	Material	UN	1,0000000	21,60	21,60		
					MO sem LS =>	0,84	LS =>	0,00	MO com LS =>	0,84
					Valor do BDI =>	6,29			Valor com BDI =>	29,03
14.6	Código	Banco	Descrição	Tipo	Und	Quant.	Valor Unit	Total		
Composição	74234/001	SINAPI	Mictório com Sifão Integrado Branco Gelo, código M715, Deca ou equivalente	INHI - INSTALAÇÕES HIDROS SANITÁRIAS	UN	1,0000000	418,86	418,86		
Composição Auxiliar	88267	SINAPI	ENCANADOR OU BOMBEIRO HIDRÁULICO COM ENCARGOS COMPLEMENTARES	SEDI - SERVIÇOS DIVERSOS	H	3,2000000	14,35	45,92		
Composição Auxiliar	88248	SINAPI	AUXILIAR DE ENCANADOR OU BOMBEIRO HIDRÁULICO COM ENCARGOS COMPLEMENTARES	SEDI - SERVIÇOS DIVERSOS	H	3,2000000	11,54	36,92		



ESTADO DA PARAÍBA
PREFEITURA MUNICIPAL DE CAJAZEIRINHAS-PB

Composições Analíticas com Preço Unitário
Projeto Padrão FNDE - Escola 06 Salas de Aula - Tensão 220V

Bancos
SINAPI - 01/2017 - Paraíba
ORSE - 01/2017 - Sergipe
SEINFRA - 024 - Ceará

B.D.I.
27,7%

Encargos Sociais
Desonerado: embutido nos
preços unitário dos insumos de
mão de obra, de acordo com as
bases.

Composições Analíticas com Preço Unitário

Insumo	Código	Banco	Descrição	Tipo	Und	Quant.	Valor Unit	Total		
Insumo	00011683	SINAPI	ENGATE / RABICHO FLEXIVEL INOX 1/2" X 30 CM	Material	UN	1,0000000	31,68	31,68		
Insumo	00003146	SINAPI	FITA VEDA ROSCA EM ROLOS DE 18 MM X 10 M (L X C)	Material	UN	0,0760000	2,25	0,17		
Insumo	00010432	SINAPI	MICTORIO SIFONADO LOUCA BRANCA SEM COMPLEMENTOS	Material	UN	1,0000000	233,20	233,20		
Insumo	00004351	SINAPI	PARAFUSO NIQUELADO 3 1/2" COM ACABAMENTO CROMADO PARA FIXAR PEÇA SANITÁRIA, INCLUI PORCA CEGA, ARRUELA E BUCHA DE NYLON TAMANHO S-3	Material	UN	2,0000000	6,08	12,16		
Insumo	00006021	SINAPI	REGISTRO PRESSAO COM ACABAMENTO E CANOPLA CROMADA, SIMPLES, BITOLA 1/2" (REF 1416)	Material	UN	1,0000000	58,74	58,74		
					MO sem LS =>	63,22	LS =>	0,00	MO com LS =>	63,22
					Valor do BDI =>	116,02	Valor com BDI =>			534,88
14.7	Código	Banco	Descrição	Tipo	Und	Quant.	Valor Unit	Total		
Composição	86942	SINAPI	Lavatório Pequeno Ravenalzy cor Branco Gelo, código: L.915, DECA, ou equivalente, sem coluna,(válvula, sifão e engate flexível cromados), exceto Torneira	INHI - INSTALAÇÕES HIDROS SANITÁRIAS	UN	1,0000000	153,67	153,67		
Composição Auxiliar	86904	SINAPI	LAVATÓRIO LOUCA BRANCA SUSPENSO, 29,5 X 39CM OU EQUIVALENTE, PADRÃO POPULAR - FORNECIMENTO E INSTALAÇÃO. AF_12/2013	INHI - INSTALAÇÕES HIDROS SANITÁRIAS	UN	1,0000000	88,62	88,62		
Composição Auxiliar	86882	SINAPI	SIFÃO DO TIPO GARRAFA/COPO EM PVC 1.1/4 X 1.1/2" - FORNECIMENTO E INSTALAÇÃO. AF_12/2013	INHI - INSTALAÇÕES HIDROS SANITÁRIAS	UN	1,0000000	14,34	14,34		
Composição Auxiliar	86884	SINAPI	ENGATE FLEXIVEL EM PLÁSTICO BRANCO, 1/2" X 30CM - FORNECIMENTO E INSTALAÇÃO. AF_12/2013	INHI - INSTALAÇÕES HIDROS SANITÁRIAS	UN	1,0000000	5,71	5,71		
Composição Auxiliar	86879	SINAPI	VÁLVULA EM PLÁSTICO 1" PARA PIA, TANQUE OU LAVATÓRIO, COM OU SEM LADRÃO - FORNECIMENTO E INSTALAÇÃO. AF_12/2013	INHI - INSTALAÇÕES HIDROS SANITÁRIAS	UN	1,0000000	4,63	4,63		
Composição Auxiliar	86906	SINAPI	TORNEIRA CROMADA DE MESA, 1/2" OU 3/4", PARA LAVATÓRIO, PADRÃO POPULAR - FORNECIMENTO E INSTALAÇÃO. AF_12/2013	INHI - INSTALAÇÕES HIDROS SANITÁRIAS	UN	1,0000000	40,34	40,34		
					MO sem LS =>	13,06	LS =>	0,00	MO com LS =>	13,06
					Valor do BDI =>	42,56	Valor com BDI =>			196,23
14.8	Código	Banco	Descrição	Tipo	Und	Quant.	Valor Unit	Total		
Composição	86938	SINAPI	Cuba de Embutir Oval cor Branco Gelo, código L.37, DECA, ou equivalente, em bancada e complementos (válvula, sifão e engate flexível cromados), exceto torneira.	INHI - INSTALAÇÕES HIDROS SANITÁRIAS	UN	1,0000000	258,74	258,74		
Composição Auxiliar	86877	SINAPI	VÁLVULA EM METAL CROMADO 1.1/2" X 1.1/2" PARA TANQUE OU LAVATÓRIO, COM OU SEM LADRÃO - FORNECIMENTO E INSTALAÇÃO. AF_12/2013	INHI - INSTALAÇÕES HIDROS SANITÁRIAS	UN	1,0000000	20,50	20,50		
Composição Auxiliar	86901	SINAPI	CUBA DE EMBUTIR OVAL EM LOUCA BRANCA, 35 X 50CM OU EQUIVALENTE - FORNECIMENTO E INSTALAÇÃO. AF_12/2013	INHI - INSTALAÇÕES HIDROS SANITÁRIAS	UN	1,0000000	95,07	95,07		
Composição Auxiliar	86881	SINAPI	SIFÃO DO TIPO GARRAFA EM METAL CROMADO 1 X 1.1/2" - FORNECIMENTO E INSTALAÇÃO. AF_12/2013	INHI - INSTALAÇÕES HIDROS SANITÁRIAS	UN	1,0000000	143,16	143,16		
					MO sem LS =>	17,40	LS =>	0,00	MO com LS =>	17,40
					Valor do BDI =>	71,67	Valor com BDI =>			330,41
14.9	Código	Banco	Descrição	Tipo	Und	Quant.	Valor Unit	Total		
Composição	86906	SINAPI	Torneira para lavatório de mesa bica baixa Izy, código 1193.C37, Decca ou equivalente	INHI - INSTALAÇÕES HIDROS SANITÁRIAS	UN	1,0000000	40,34	40,34		
Composição Auxiliar	88267	SINAPI	ENCANADOR OU BOMBEIRO HIDRÁULICO COM ENCARGOS COMPLEMENTARES	SEDI - SERVIÇOS DIVERSOS	H	0,1000000	14,35	1,43		
Composição Auxiliar	88316	SINAPI	SERVENTE COM ENCARGOS COMPLEMENTARES	SEDI - SERVIÇOS DIVERSOS	H	0,0300000	11,46	0,34		
Insumo	00003146	SINAPI	FITA VEDA ROSCA EM ROLOS DE 18 MM X 10 M (L X C)	Material	UN	0,0304000	2,25	0,06		
Insumo	00013415	SINAPI	TORNEIRA CROMADA DE MESA PARA LAVATORIO, PADRAO POPULAR, 1/2" OU 3/4" (REF 1193)	Material	UN	1,0000000	38,50	38,50		
					MO sem LS =>	1,37	LS =>	0,00	MO com LS =>	1,37
					Valor do BDI =>	11,17	Valor com BDI =>			51,51
14.10	Código	Banco	Descrição	Tipo	Und	Quant.	Valor Unit	Total		
Composição	CPU	SINAPI	Papeleira Metálica Linha Izy, código 2020.C37, DECA ou equivalente	ASTU - ASSENTAMENTO DE TUBOS E PECAS	UN	1,0000000	21,96	21,96		
Composição Auxiliar	95541	SINAPI	FIXAÇÃO UTILIZANDO PARAFUSO E BUCHA DE NYLON, SOMENTE MÃO DE OBRA. AF_10/2016	INHI - INSTALAÇÕES HIDROS SANITÁRIAS	UN	1,0000000	2,58	2,58		
Insumo	00011703	SINAPI	PAPELEIRA DE PAREDE EM METAL CROMADO SEM TAMPA	Material	UN	1,0000000	19,38	19,38		
					MO sem LS =>	2,02	LS =>	0,00	MO com LS =>	2,02
					Valor do BDI =>	6,08	Valor com BDI =>			28,04
14.11	Código	Banco	Descrição	Tipo	Und	Quant.	Valor Unit	Total		
Composição	CPU	SINAPI	Barra de apoio, Linha conforto, código 2305.C, cor cromado, DECA ou equivalente	SEDI - SERVIÇOS DIVERSOS	UN	1,0000000	214,50	214,50		
Composição Auxiliar	88309	SINAPI	PEDREIRO COM ENCARGOS COMPLEMENTARES	SEDI - SERVIÇOS DIVERSOS	H	1,0000000	14,38	14,38		
Composição Auxiliar	88316	SINAPI	SERVENTE COM ENCARGOS COMPLEMENTARES	SEDI - SERVIÇOS DIVERSOS	H	1,0000000	11,46	11,46		
Insumo	00036206	SINAPI	BARRA DE APOIO RETA, EM ACO INOX POLIDO, COMPRIMENTO 90 CM, DIAMETRO MINIMO 3 CM	Material	UN	1,0000000	188,66	188,66		
					MO sem LS =>	19,72	LS =>	0,00	MO com LS =>	19,72
					Valor do BDI =>	59,41	Valor com BDI =>			273,91
14.12	Código	Banco	Descrição	Tipo	Und	Quant.	Valor Unit	Total		
Composição	MERCADO	Próprio	Barra de apoio para lavatório " u ", Linha conforto, aço polido, DECA, ou equivalente	ASTU - ASSENTAMENTO DE TUBOS E PECAS	UN	1,0000000	268,00	268,00		
Insumo	MERCADO 6	Próprio	Barra de apoio para lavatório " u ", Linha conforto, aço polido, DECA, ou equivalente	Material	UN	1,0000000	268,00	268,00		
					MO sem LS =>	0,00	LS =>	0,00	MO com LS =>	0,00
					Valor do BDI =>	74,23	Valor com BDI =>			342,23
14.13	Código	Banco	Descrição	Tipo	Und	Quant.	Valor Unit	Total		
Composição	CPU	SINAPI	Dispenser Toalha Linha Excellence, código 7007, Melhoramentos ou equivalente.	INHI - INSTALAÇÕES HIDROS SANITÁRIAS	UN	1,0000000	54,56	54,56		
Composição Auxiliar	95541	SINAPI	FIXAÇÃO UTILIZANDO PARAFUSO E BUCHA DE NYLON, SOMENTE MÃO DE OBRA. AF_10/2016	INHI - INSTALAÇÕES HIDROS SANITÁRIAS	UN	2,0000000	2,58	5,16		
Insumo	00037401	SINAPI	TOALHEIRO PLÁSTICO TIPO DISPENSER PARA PAPEL TOALHA INTERFOLHADO	Material	UN	1,0000000	49,40	49,40		
					MO sem LS =>	4,04	LS =>	0,00	MO com LS =>	4,04
					Valor do BDI =>	15,11	Valor com BDI =>			69,67
14.14	Código	Banco	Descrição	Tipo	Und	Quant.	Valor Unit	Total		
Composição	95547	SINAPI	Saboneteira Linha Excellence, código 7009, Melhoramentos ou equivalente	INHI - INSTALAÇÕES HIDROS SANITÁRIAS	UN	1,0000000	52,62	52,62		
Composição Auxiliar	95541	SINAPI	FIXAÇÃO UTILIZANDO PARAFUSO E BUCHA DE NYLON, SOMENTE MÃO DE OBRA. AF_10/2016	INHI - INSTALAÇÕES HIDROS SANITÁRIAS	UN	2,0000000	2,58	5,16		
Insumo	00011758	SINAPI	SABONETEIRA PLÁSTICA TIPO DISPENSER PARA SABONETE LIQUIDO COM RESERVATORIO C	Material	UN	1,0000000	47,45	47,45		



ESTADO DA PARAÍBA
PREFEITURA MUNICIPAL DE CAJAZEIRINHAS-PB

Composições Analíticas com Preço Unitário
Projeto Padrão FNDE - Escola 06 Salas de Aula - Tensão 220V

Bancos
SINAPI - 01/2017 - Paraíba
ORSE - 01/2017 - Sergipe
SEINFRA - 024 - Ceará

B.D.I.
27,7%

Encargos Sociais
Desonerado: embutido nos
preços unitário dos insumos de
mão de obra, de acordo com as
bases.

Composições Analíticas com Preço Unitário

MO sem LS => 4,04 LS => 0,00 MO com LS => 4,04
Valor do BDI => 14,57 Valor com BDI => 67,19

	Código Banco	Descrição	Tipo	Und	Quant.	Valor Unit	Total		
Composição	86920 SINAPI	Tanque Grande (40 L) cor Branco Gelo, código TQ.03, DECA, ou equivalente, incluso torneira	INHI - INSTALAÇÕES HIDROS SANITÁRIAS	UN	1,0000000	549,71	549,71		
Composição Auxiliar	86872 SINAPI	TANQUE DE LOUÇA BRANCA COM COLUNA, 30L OU EQUIVALENTE - FORNECIMENTO E INSTALAÇÃO. AF_12/2013	INHI - INSTALAÇÕES HIDROS SANITÁRIAS	UN	1,0000000	521,94	521,94		
Composição Auxiliar	86883 SINAPI	SIFÃO DO TIPO FLEXÍVEL EM PVC 1 X 1.1/2" - FORNECIMENTO E INSTALAÇÃO. AF_12/2013	INHI - INSTALAÇÕES HIDROS SANITÁRIAS	UN	1,0000000	8,15	8,15		
Composição Auxiliar	86879 SINAPI	VÁLVULA EM PLÁSTICO 1" PARA PIA, TANQUE OU LAVATÓRIO, COM OU SEM LADRÃO - FORNECIMENTO E INSTALAÇÃO. AF_12/2013	INHI - INSTALAÇÕES HIDROS SANITÁRIAS	UN	1,0000000	4,63	4,63		
Composição Auxiliar	86913 SINAPI	TORNEIRA CROMADA 1/2" OU 3/4" PARA TANQUE, PADRÃO POPULAR - FORNECIMENTO E INSTALAÇÃO. AF_12/2013	INHI - INSTALAÇÕES HIDROS SANITÁRIAS	UN	1,0000000	14,97	14,97		
				MO sem LS =>	30,88	LS =>	0,00	MO com LS =>	30,88
				Valor do BDI =>	152,26	Valor com BDI =>		701,97	

	Código Banco	Descrição	Tipo	Und	Quant.	Valor Unit	Total		
Composição	86936 SINAPI	Cuba Inox Embutir 40x34x17cm, cuba 3, básica aço inoxidável, com válvula, FRANKE, ou equivalente, com sifão em metal cromado 1.1/2x1.1/2", válvula em metal cromado tipo americana 3.1/2"x1.1/2" para pia - fornecimento e instalação	INHI - INSTALAÇÕES HIDROS SANITÁRIAS	UN	1,0000000	324,57	324,57		
Composição Auxiliar	86881 SINAPI	SIFÃO DO TIPO GARRAFA EM METAL CROMADO 1 X 1.1/2" - FORNECIMENTO E INSTALAÇÃO. AF_12/2013	INHI - INSTALAÇÕES HIDROS SANITÁRIAS	UN	1,0000000	143,16	143,16		
Composição Auxiliar	86878 SINAPI	VÁLVULA EM METAL CROMADO TIPO AMERICANA 3.1/2" X 1.1/2" PARA PIA - FORNECIMENTO E INSTALAÇÃO. AF_12/2013	INHI - INSTALAÇÕES HIDROS SANITÁRIAS	UN	1,0000000	50,28	50,28		
Composição Auxiliar	86900 SINAPI	CUBA DE EMBUTIR DE AÇO INOXIDÁVEL MÉDIA - FORNECIMENTO E INSTALAÇÃO. AF_12/2013	INHI - INSTALAÇÕES HIDROS SANITÁRIAS	UN	1,0000000	131,13	131,13		
				MO sem LS =>	12,47	LS =>	0,00	MO com LS =>	12,47
				Valor do BDI =>	89,90	Valor com BDI =>		414,47	

	Código Banco	Descrição	Tipo	Und	Quant.	Valor Unit	Total		
Composição	86915 SINAPI	Torneira para cozinha de mesa bica móvel Izy, código 1167.C37, DECA, ou equivalente	INHI - INSTALAÇÕES HIDROS SANITÁRIAS	UN	1,0000000	68,08	68,08		
Composição Auxiliar	88267 SINAPI	ENCANADOR OU BOMBEIRO HIDRÁULICO COM ENCARGOS COMPLEMENTARES	SEDI - SERVIÇOS DIVERSOS	H	0,1000000	14,35	1,43		
Composição Auxiliar	88316 SINAPI	SERVENTE COM ENCARGOS COMPLEMENTARES	SEDI - SERVIÇOS DIVERSOS	H	0,0300000	11,46	0,34		
Insumo	00003146 SINAPI	FITA VEDA ROSCA EM ROLOS DE 18 MM X 10 M (L X C)	Material	UN	0,0304000	2,25	0,06		
Insumo	00036791 SINAPI	TORNEIRA CROMADA DE MESA PARA LAVATORIO, BICA ALTA (REF 1195)	Material	UN	1,0000000	66,23	66,23		
				MO sem LS =>	1,37	LS =>	0,00	MO com LS =>	1,37
				Valor do BDI =>	18,85	Valor com BDI =>		86,93	

	Código Banco	Descrição	Tipo	Und	Quant.	Valor Unit	Total		
Composição	C2507 SEINFRA	Torneira elétrica LorenEasy, LORENZETTI ou equivalente	EQUIPAMENTOS	UN	1,0000000	120,86	120,86		
Insumo	10042 SEINFRA	AJUDANTE DE ELETRICISTA	Mão de Obra	H	0,5000000	10,47	5,23		
Insumo	12312 SEINFRA	ELETRICISTA	Mão de Obra	H	0,5000000	13,46	6,73		
Insumo	12134 SEINFRA	TORNEIRA ELETRICA AUOM. 220V-2500W	Material	UN	1,0000000	108,90	108,90		
				MO sem LS =>	11,96	LS =>	0,00	MO com LS =>	11,96
				Valor do BDI =>	33,47	Valor com BDI =>		154,33	

	Código Banco	Descrição	Tipo	Und	Quant.	Valor Unit	Total		
Composição	9535 SINAPI	Chuveiro Maxi Ducha, LORENZETTI, com Mangueira plástica/desviador para duchas elétricas, código 8010-A LORENZETTI, ou equivalente	INEL - INSTALAÇÃO ELÉTRICA/ELETRIFICAÇÃO E SEDI - SERVIÇOS DIVERSOS	UN	1,0000000	58,96	58,96		
Composição Auxiliar	88264 SINAPI	ELETRICISTA COM ENCARGOS COMPLEMENTARES	SEDI - SERVIÇOS DIVERSOS	H	0,4500000	14,53	6,53		
Composição Auxiliar	88316 SINAPI	SERVENTE COM ENCARGOS COMPLEMENTARES	SEDI - SERVIÇOS DIVERSOS	H	0,3000000	11,46	3,43		
Insumo	00001368 SINAPI	CHUVEIRO COMUM EM PLASTICO BRANCO, COM CANO, 3 TEMPERATURAS, 5500 W (110/220 V)	Material	UN	1,0000000	48,90	48,90		
Insumo	00003148 SINAPI	FITA VEDA ROSCA EM ROLOS DE 18 MM X 50 M (L X C)	Material	UN	0,0100000	8,29	0,08		
				MO sem LS =>	7,67	LS =>	0,00	MO com LS =>	7,67
				Valor do BDI =>	16,33	Valor com BDI =>		75,29	

	Código Banco	Descrição	Tipo	Und	Quant.	Valor Unit	Total		
Composição	92723 SINAPI	Abriço para Central de GLP, em concreto	FUES - FUNDAÇÕES E ESTRUTURAS	m³	1,0000000	356,65	356,65		
Composição Auxiliar	90586 SINAPI	VIBRADOR DE IMERSÃO, DIÂMETRO DE PONTEIRA 45MM, MOTOR ELÉTRICO TRIFÁSICO POTÊNCIA DE 2 CV - CHP DIURNO. AF_06/2015	CHOR - CUSTOS HORÁRIOS DE MÁQUINAS E EQUIPAMENTOS	CHP	0,0790000	2,46	0,19		
Composição Auxiliar	90587 SINAPI	VIBRADOR DE IMERSÃO, DIÂMETRO DE PONTEIRA 45MM, MOTOR ELÉTRICO TRIFÁSICO POTÊNCIA DE 2 CV - CHI DIURNO. AF_06/2015	CHOR - CUSTOS HORÁRIOS DE MÁQUINAS E EQUIPAMENTOS	CHI	0,1440000	1,92	0,27		
Composição Auxiliar	88309 SINAPI	PEDREIRO COM ENCARGOS COMPLEMENTARES	SEDI - SERVIÇOS DIVERSOS	H	0,6700000	14,38	9,63		
Composição Auxiliar	88262 SINAPI	CARPINTEIRO DE FORMAS COM ENCARGOS COMPLEMENTARES	SEDI - SERVIÇOS DIVERSOS	H	0,1120000	14,29	1,60		
Composição Auxiliar	88316 SINAPI	SERVENTE COM ENCARGOS COMPLEMENTARES	SEDI - SERVIÇOS DIVERSOS	H	0,7440000	11,46	8,52		
Insumo	00001524 SINAPI	CONCRETO USINADO BOMBEAVEL, CLASSE DE RESISTENCIA C20, COM BRITA 0 E 1, SLUMP = 100 +/- 20 MM, INCLUI SERVICO DE BOMBEAMENTO (NRR 8953)	Material	m³	1,1030000	305,00	336,41		
				MO sem LS =>	15,07	LS =>	0,00	MO com LS =>	15,07
				Valor do BDI =>	98,79	Valor com BDI =>		455,44	

	Código Banco	Descrição	Tipo	Und	Quant.	Valor Unit	Total		
Composição	73994/001 SINAPI	Armação em tela de aço 4,2mm, malha 15x15cm	FUES - FUNDAÇÕES E ESTRUTURAS	KG	1,0000000	5,51	5,51		
Composição Auxiliar	88245 SINAPI	ARMADOR COM ENCARGOS COMPLEMENTARES	SEDI - SERVIÇOS DIVERSOS	H	0,0200000	14,29	0,28		
Composição Auxiliar	88316 SINAPI	SERVENTE COM ENCARGOS COMPLEMENTARES	SEDI - SERVIÇOS DIVERSOS	H	0,0400000	11,46	0,45		
Insumo	00000337 SINAPI	ARAME RECOZIDO 18 BWG, 1,25 MM (0,01 KG/M)	Material	KG	0,0103000	9,50	0,09		
Insumo	00007154 SINAPI	TELA DE ACO SOLDADA NERVURADA CA-60, Q-138, (2,20 KG/M2), DIAMETRO DO FIO = 4,2 MM, LARGURA = 2,45 X 120 M DE COMPRIMENTO, ESPACAMENTO DA MALHA = 10 X 10 CM	Material	KG	1,0300000	4,53	4,66		
				MO sem LS =>	0,55	LS =>	0,00	MO com LS =>	0,55
				Valor do BDI =>	1,52	Valor com BDI =>		7,03	

	Código Banco	Descrição	Tipo	Und	Quant.	Valor Unit	Total
--	--------------	-----------	------	-----	--------	------------	-------



ESTADO DA PARAÍBA
PREFEITURA MUNICIPAL DE CAJAZEIRINHAS-PB

Composições Analíticas com Preço Unitário
Projeto Padrão FNDE - Escola 06 Salas de Aula - Tensão 220V

Bancos
SINAPI - 01/2017 - Paraíba
ORSE - 01/2017 - Sergipe
SEINFRA - 024 - Ceará

B.D.I.
27,7%

Encargos Sociais
Desonerado: embutido nos
preços unitário dos insumos de
mão de obra, de acordo com as
bases.

Composições Analíticas com Preço Unitário

Composição	92688	SINAPI	Tube de Aço Galvanizado Ø 3/4", fornecimento e instalação	INHI - INSTALAÇÕES HIDROS SANITÁRIAS	M	1,0000000	18,04	18,04	
Composição Auxiliar	88267	SINAPI	ENCANADOR OU BOMBEIRO HIDRÁULICO COM ENCARGOS COMPLEMENTARES	SEDI - SERVIÇOS DIVERSOS	H	0,2970000	14,35	4,26	
Composição Auxiliar	88248	SINAPI	AUXILIAR DE ENCANADOR OU BOMBEIRO HIDRÁULICO COM ENCARGOS COMPLEMENTARES	SEDI - SERVIÇOS DIVERSOS	H	0,2970000	11,54	3,42	
Insumo	00007700	SINAPI	TUBO AÇO GALVANIZADO COM COSTURA, CLASSE MEDIA, DN 3/4", E = "2,65" MM, PESO "1,58" KG/M (NBR 5580)	Material	M	1,0390000	9,96	10,34	
				MO sem LS =>	5,86	LS =>	0,00	MO com LS =>	5,86
				Valor do BDI =>	4,99			Valor com BDI =>	23,03
15.4	Código Banco	Descrição	Tipo	Und	Quant.	Valor Unit	Total		
Composição	92693	SINAPI	Cotovelo de aço galvanizado Ø 3/4"	INHI - INSTALAÇÕES HIDROS SANITÁRIAS	UN	1,0000000	7,65	7,65	
Composição Auxiliar	88267	SINAPI	ENCANADOR OU BOMBEIRO HIDRÁULICO COM ENCARGOS COMPLEMENTARES	SEDI - SERVIÇOS DIVERSOS	H	0,1730000	14,35	2,48	
Composição Auxiliar	88248	SINAPI	AUXILIAR DE ENCANADOR OU BOMBEIRO HIDRÁULICO COM ENCARGOS COMPLEMENTARES	SEDI - SERVIÇOS DIVERSOS	H	0,1730000	11,54	1,99	
Insumo	00007307	SINAPI	FUNDO ANTICORROSIVO PARA METAIS FERROSOS (ZARCAO)	Material	L	0,0020000	19,33	0,03	
Insumo	00003148	SINAPI	FITA VEDA ROSCA EM ROLOS DE 18 MM X 50 M (L X C)	Material	UN	0,0080000	8,29	0,06	
Insumo	00003908	SINAPI	LUVA DE FERRO GALVANIZADO, COM ROSCA BSP, DE 1/2"	Material	UN	1,0000000	3,06	3,06	
				MO sem LS =>	3,41	LS =>	0,00	MO com LS =>	3,41
				Valor do BDI =>	2,11			Valor com BDI =>	9,76
15.5	Código Banco	Descrição	Tipo	Und	Quant.	Valor Unit	Total		
Composição	MERCADO	Próprio	Fita anticorrosiva	ASTU - ASSENTAMENTO DE TUBOS E PECAS	M	1,0000000	11,86	11,86	
Insumo	MERCADO 7	Próprio	Fita anticorrosiva	Material	M	1,0000000	11,86	11,86	
				MO sem LS =>	0,00	LS =>	0,00	MO com LS =>	0,00
				Valor do BDI =>	3,28			Valor com BDI =>	15,14
15.6	Código Banco	Descrição	Tipo	Und	Quant.	Valor Unit	Total		
Composição	MERCADO		Válvula esfera Ø 3/4" NPT 300	Interligações até Quadro Geral - Eletrodutos e Conexões	m	1,0000000	9,13	9,13	
Composição Auxiliar	10549	ORSE	Encargos Complementares - Servente	Provisórios	h	0,1000000	3,52	0,35	
Composição Auxiliar	10552	ORSE	Encargos Complementares - Eletricista	Provisórios	h	0,1000000	3,41	0,34	
Insumo	00002436	SINAPI	ELETRICISTA	Mão de Obra	H	0,1000000	11,13	1,11	
Insumo	00002504	SINAPI	ELETRODUTO METALICO FLEXIVEL REVESTIDO EXTERNAMENTE COM PVC PRETO, DIAMETRO EXTERNO DE 25 MM (3/4"), TIPO SEALTUBO	Material	M	1,0500000	6,20	6,51	
Insumo	00006111	SINAPI	SERVENTE	Mão de Obra	H	0,1000000	8,26	0,82	
				MO sem LS =>	1,93	LS =>	0,00	MO com LS =>	1,93
				Valor do BDI =>	2,52			Valor com BDI =>	11,65
15.10	Código Banco	Descrição	Tipo	Und	Quant.	Valor Unit	Total		
Composição	85120	SINAPI	Manômetro NPT 1/4, 0 a 300 Psi	INES - INSTALAÇÕES ESPECIAIS	UN	1,0000000	73,50	73,50	
Composição Auxiliar	88267	SINAPI	ENCANADOR OU BOMBEIRO HIDRÁULICO COM ENCARGOS COMPLEMENTARES	SEDI - SERVIÇOS DIVERSOS	H	0,6500000	14,35	9,32	
Composição Auxiliar	88248	SINAPI	AUXILIAR DE ENCANADOR OU BOMBEIRO HIDRÁULICO COM ENCARGOS COMPLEMENTARES	SEDI - SERVIÇOS DIVERSOS	H	0,6500000	11,54	7,50	
Insumo	00003146	SINAPI	FITA VEDA ROSCA EM ROLOS DE 18 MM X 10 M (L X C)	Material	UN	0,0200000	2,25	0,04	
Insumo	00012899	SINAPI	MANOMETRO 0 A 200PSI (0 A 14KGF/CM2) D=50MM - CONEXAO 1/4" BSP. RETO, CAIXA E ANEL EM AÇO ESTAMPADO 1020, ACABAMENTO EM PINTURA ELETROSTATICA EM EPOXI PRETO	Material	UN	1,0000000	56,62	56,62	
				MO sem LS =>	12,83	LS =>	0,00	MO com LS =>	12,83
				Valor do BDI =>	20,35			Valor com BDI =>	93,85
16.1	Código Banco	Descrição	Tipo	Und	Quant.	Valor Unit	Total		
Composição	72553	SINAPI	Extintor PQS - 6KG	INES - INSTALAÇÕES ESPECIAIS	UN	1,0000000	172,97	172,97	
Composição Auxiliar	88267	SINAPI	ENCANADOR OU BOMBEIRO HIDRÁULICO COM ENCARGOS COMPLEMENTARES	SEDI - SERVIÇOS DIVERSOS	H	0,3000000	14,35	4,30	
Composição Auxiliar	88316	SINAPI	SERVENTE COM ENCARGOS COMPLEMENTARES	SEDI - SERVIÇOS DIVERSOS	H	0,3000000	11,46	3,43	
Insumo	00004350	SINAPI	BUCHA DE NYLON, DIAMETRO DO FURO 8 MM, COMPRIMENTO 40 MM, COM PARAFUSO DE ROSCA SOBERBA, CABECA CHATA, FENDA SIMPLES, 4,8 X 50 MM	Material	UN	1,0000000	0,23	0,23	
Insumo	00010891	SINAPI	EXTINTOR DE INCENDIO PORTATIL COM CARGA DE PO QUIMICO SECO (PQS) DE 4 KG, CLASSE BC	Material	UN	1,0000000	164,99	164,99	
				MO sem LS =>	5,90	LS =>	0,00	MO com LS =>	5,90
				Valor do BDI =>	47,91			Valor com BDI =>	220,88
16.2	Código Banco	Descrição	Tipo	Und	Quant.	Valor Unit	Total		
Composição	C4394	SEINFRA	Luminária de emergência de 31 Leds autonomia minima de 1 hora	LUMINÁRIAS INTERNAS / EXTERNAS / ACESSÓRIOS	UN	1,0000000	264,07	264,07	
Insumo	12312	SEINFRA	ELETRICISTA	Mão de Obra	H	0,5000000	13,46	6,73	
Insumo	18246	SEINFRA	LUMINÁRIA DE EMERGÊNCIA	Material	UN	1,0000000	252,78	252,78	
Insumo	12543	SEINFRA	SERVENTE	Mão de Obra	H	0,5000000	9,13	4,56	
				MO sem LS =>	11,29	LS =>	0,00	MO com LS =>	11,29
				Valor do BDI =>	73,14			Valor com BDI =>	337,21
16.3	Código Banco	Descrição	Tipo	Und	Quant.	Valor Unit	Total		
Composição	72947	SINAPI	Marcação no Piso - 1 x 1m para hidrante	PAVI - PAVIMENTAÇÃO	m²	1,0000000	19,73	19,73	
Composição Auxiliar	5824	SINAPI	CAMINHÃO TOCO, PBT 16.000 KG, CARGA ÚTIL MÁX. 10.685 KG, DIST. ENTRE EIXOS 4,8 M, POTÊNCIA 189 CV, INCLUSIVE CARROCERIA FIXA ABERTA DE MADEIRA P/ TRANSPORTE GERAL DE CARGA SECA, DIMEN. APROX. 2,5 X 7,00 X 0,50 M - CHP DIURNO. AF_06/2014	CHOR - CUSTOS HORÁRIOS DE MÁQUINAS E EQUIPAMENTOS	CHP	0,0033330	100,22	0,33	
Composição Auxiliar	95133	SINAPI	MÁQUINA DEMARCADORA DE FAIXA DE TRÁFEGO À FRIJO, AUTOPROPULIDA, POTÊNCIA 38 HP - CHP DIURNO. AF_07/2016	CHOR - CUSTOS HORÁRIOS DE MÁQUINAS E EQUIPAMENTOS	CHP	0,0033330	126,37	0,42	
Composição Auxiliar	88316	SINAPI	SERVENTE COM ENCARGOS COMPLEMENTARES	SEDI - SERVIÇOS DIVERSOS	H	0,0333300	11,46	0,38	



ESTADO DA PARAÍBA
PREFEITURA MUNICIPAL DE CAJAZEIRINHAS-PB

Composições Analíticas com Preço Unitário
Projeto Padrão FNDE - Escola 06 Salas de Aula - Tensão 220V

Bancos
SINAPI - 01/2017 - Paraíba
ORSE - 01/2017 - Sergipe
SEINFRA - 024 - Ceará

B.D.I.
27,7%

Encargos Sociais
Desonerado: embutido nos
preços unitário dos insumos de
mão de obra, de acordo com as
bases.

Composições Analíticas com Preço Unitário

Insumo	00026032	SINAPI	ITEM PROCESSO DE DESATIVACAO! TINTA RETRORREFLETIVAS A BASE DE RESINA ACRALICA COM MICROESFERA DE VIDRO, DB-800 COR BRANCA N 9,5	Material		L	0,6000000	27,82	16,69			
Insumo	00005318	SINAPI	SOLVENTE DILUENTE A BASE DE AGUARRAS	Material		L	0,1300000	12,00	1,56			
Insumo	00007348	SINAPI	TINTA ACRILICA PREMIUM PARA PISO	Material		L	0,0300000	11,40	0,34			
							MO sem LS =>	0,33	LS =>	0,00	MO com LS =>	0,33
							Valor do BDI =>	5,46			Valor com BDI =>	25,19
17.1.1	Código Banco	Descrição	Tipo	Und	Quant.	Valor Unit	Total					
Composição	74131/004	SINAPI	Quadro de distribuição de embutir, sem barramento, para 12 disjuntores padrão europeu (linha branca), exclusive disjuntores	INEL - INSTALAÇÃO ELÉTRICA/ELETRIFICAÇÃO E ILUMINAÇÃO EXTERNA	UN	1,0000000	438,63	438,63				
Composição Auxiliar	88247	SINAPI	AUXILIAR DE ELETRICISTA COM ENCARGOS COMPLEMENTARES	SEDI - SERVIÇOS DIVERSOS	H	2,5000000	11,67	29,17				
Composição Auxiliar	88264	SINAPI	ELETRICISTA COM ENCARGOS COMPLEMENTARES	SEDI - SERVIÇOS DIVERSOS	H	2,5000000	14,53	36,32				
Insumo	00012038	SINAPI	QUADRO DE DISTRIBUICAO COM BARRAMENTO TRIFASICO, DE SOBREPOR, EM CHAPA DE ACO GALVANIZADO, PARA 18 DISJUNTORES DIN, 100 A	Material		UN	1,0000000	373,11	373,11			
							MO sem LS =>	50,15	LS =>	0,00	MO com LS =>	50,15
							Valor do BDI =>	121,50			Valor com BDI =>	560,13
17.1.3	Código Banco	Descrição	Tipo	Und	Quant.	Valor Unit	Total					
Composição	83371	SINAPI	Quadro de distribuição para telefone - fornecimento e instalação	INES - INSTALAÇÕES ESPECIAIS	UN	1,0000000	95,92	95,92				
Composição Auxiliar	87367	SINAPI	ARGAMASSA TRAÇO 1:1:6 (CIMENTO, CAL E AREIA MÉDIA) PARA EMBOÇO/MASSA ÚNICA/ASSENTAMENTO DE ALVENARIA DE VEDAÇÃO, PREPARO MANUAIS AF 06/2014	SEDI - SERVIÇOS DIVERSOS	m³	0,0005000	345,19	0,17				
Composição Auxiliar	88247	SINAPI	AUXILIAR DE ELETRICISTA COM ENCARGOS COMPLEMENTARES	SEDI - SERVIÇOS DIVERSOS	H	1,5000000	11,67	17,50				
Composição Auxiliar	88309	SINAPI	PEDREIRO COM ENCARGOS COMPLEMENTARES	SEDI - SERVIÇOS DIVERSOS	H	0,1500000	14,38	2,15				
Composição Auxiliar	88264	SINAPI	ELETRICISTA COM ENCARGOS COMPLEMENTARES	SEDI - SERVIÇOS DIVERSOS	H	1,5000000	14,53	21,79				
Composição Auxiliar	88316	SINAPI	SERVENTE COM ENCARGOS COMPLEMENTARES	SEDI - SERVIÇOS DIVERSOS	H	0,1500000	11,46	1,71				
Insumo	00011250	SINAPI	CAIXA DE PASSAGEM N 2, DE EMBUTIR, PADRAO TELEBRAS, DIMENSOES 20 X 20 X 12 CM, EM CHAPA DE ACO GALVANIZADO	Material		UN	1,0000000	52,56	52,56			
							MO sem LS =>	33,08	LS =>	0,00	MO com LS =>	33,08
							Valor do BDI =>	26,56			Valor com BDI =>	122,48
17.1.4	Código Banco	Descrição	Tipo	Und	Quant.	Valor Unit	Total					
Composição	83372	SINAPI	Quadro de medição fornecimento e instalação	INEL - INSTALAÇÃO ELÉTRICA/ELETRIFICAÇÃO E SEDI - SERVIÇOS DIVERSOS	UN	1,0000000	562,36	562,36				
Composição Auxiliar	88264	SINAPI	ELETRICISTA COM ENCARGOS COMPLEMENTARES	SEDI - SERVIÇOS DIVERSOS	H	6,0000000	14,53	87,18				
Composição Auxiliar	88316	SINAPI	SERVENTE COM ENCARGOS COMPLEMENTARES	SEDI - SERVIÇOS DIVERSOS	H	6,0000000	11,46	68,76				
Insumo	00012075	SINAPI	ITEM PROCESSO DE DESATIVACAO! CAIXA P/ MEDICAO DE DEMANDA E ENERGIA REATIVA EM CHAPA 18 ESTAMPADA , PADRAO DE CONCESSIONARIA I OCAI	Material		UN	1,0000000	406,40	406,40			
							MO sem LS =>	119,16	LS =>	0,00	MO com LS =>	119,16
							Valor do BDI =>	155,77			Valor com BDI =>	718,13
17.1.5	Código Banco	Descrição	Tipo	Und	Quant.	Valor Unit	Total					
Composição	74130/001	SINAPI	Disjuntor termomagnético monopolar 10 A, padrão DIN (linha branca)	INEL - INSTALAÇÃO ELÉTRICA/ELETRIFICAÇÃO E SEDI - SERVIÇOS DIVERSOS	UN	1,0000000	10,81	10,81				
Composição Auxiliar	88264	SINAPI	ELETRICISTA COM ENCARGOS COMPLEMENTARES	SEDI - SERVIÇOS DIVERSOS	H	0,1250000	14,53	1,81				
Insumo	00002370	SINAPI	DISJUNTOR TIPO NEMA, MONOPOLAR 10 ATE 30A, TENSAO MAXIMA DE 240 V	Material		UN	1,0000000	9,00	9,00			
							MO sem LS =>	1,43	LS =>	0,00	MO com LS =>	1,43
							Valor do BDI =>	2,99			Valor com BDI =>	13,80
17.1.8	Código Banco	Descrição	Tipo	Und	Quant.	Valor Unit	Total					
Composição	C4562	SEINFRA	Dispositivo de proteção contra surto	OUTROS ELEMENTOS	UN	1,0000000	106,63	106,63				
Insumo	18442	SEINFRA	DISPOSITIVO DE PROTEÇÃO CONTRA SURTOS DE TENSÃO - DPS's - 40 KA/440V - FORNECIMENTO E INSTALAÇÃO	Material		UN	1,0000000	106,63	106,63			
							MO sem LS =>	0,00	LS =>	0,00	MO com LS =>	0,00
							Valor do BDI =>	29,53			Valor com BDI =>	136,16
17.1.9	Código Banco	Descrição	Tipo	Und	Quant.	Valor Unit	Total					
Composição	74130/003	SINAPI	Disjuntor bipolar termomagnético 0,5 A - 12kA	INEL - INSTALAÇÃO ELÉTRICA/ELETRIFICAÇÃO E SEDI - SERVIÇOS DIVERSOS	UN	1,0000000	50,61	50,61				
Composição Auxiliar	88264	SINAPI	ELETRICISTA COM ENCARGOS COMPLEMENTARES	SEDI - SERVIÇOS DIVERSOS	H	0,1500000	14,53	2,17				
Insumo	00002388	SINAPI	DISJUNTOR TIPO NEMA, BIPOLAR 10 ATE 50 A, TENSAO MAXIMA 415 V	Material		UN	1,0000000	48,43	48,43			
							MO sem LS =>	1,71	LS =>	0,00	MO com LS =>	1,71
							Valor do BDI =>	14,01			Valor com BDI =>	64,62
17.1.14	Código Banco	Descrição	Tipo	Und	Quant.	Valor Unit	Total					
Composição	74130/004	SINAPI	Disjuntor bipolar termomagnético 40 A - 4,5 kA	INEL - INSTALAÇÃO ELÉTRICA/ELETRIFICAÇÃO E SEDI - SERVIÇOS DIVERSOS	UN	1,0000000	70,90	70,90				
Composição Auxiliar	88247	SINAPI	AUXILIAR DE ELETRICISTA COM ENCARGOS COMPLEMENTARES	SEDI - SERVIÇOS DIVERSOS	H	0,4000000	11,67	4,66				
Composição Auxiliar	88264	SINAPI	ELETRICISTA COM ENCARGOS COMPLEMENTARES	SEDI - SERVIÇOS DIVERSOS	H	0,4000000	14,53	5,81				
Insumo	00002392	SINAPI	DISJUNTOR TIPO NEMA, TRIPOLAR 10 ATE 50A, TENSAO MAXIMA DE 415 V	Material		UN	1,0000000	60,41	60,41			
							MO sem LS =>	8,02	LS =>	0,00	MO com LS =>	8,02
							Valor do BDI =>	19,63			Valor com BDI =>	90,53
17.1.15	Código Banco	Descrição	Tipo	Und	Quant.	Valor Unit	Total					
Composição	74130/006	SINAPI	Disjuntor bipolar termomagnético 200A	INEL - INSTALAÇÃO ELÉTRICA/ELETRIFICAÇÃO E ILUMINAÇÃO EXTERNA	UN	1,0000000	276,68	276,68				
Composição Auxiliar	88247	SINAPI	AUXILIAR DE ELETRICISTA COM ENCARGOS COMPLEMENTARES	SEDI - SERVIÇOS DIVERSOS	H	0,4000000	11,67	4,66				
Composição Auxiliar	88264	SINAPI	ELETRICISTA COM ENCARGOS COMPLEMENTARES	SEDI - SERVIÇOS DIVERSOS	H	0,4000000	14,53	5,81				
Insumo	00002391	SINAPI	DISJUNTOR TERMOMAGNETICO TRIPOLAR 125A	Material		UN	1,0000000	266,20	266,20			
							MO sem LS =>	8,02	LS =>	0,00	MO com LS =>	8,02
							Valor do BDI =>	76,64			Valor com BDI =>	353,32
17.2.1	Código Banco	Descrição	Tipo	Und	Quant.	Valor Unit	Total					



ESTADO DA PARAÍBA
PREFEITURA MUNICIPAL DE CAJAZEIRINHAS-PB

Composições Analíticas com Preço Unitário
Projeto Padrão FNDE - Escola 06 Salas de Aula - Tensão 220V

Bancos
SINAPI - 01/2017 - Paraíba
ORSE - 01/2017 - Sergipe
SEINFRA - 024 - Ceará

B.D.I.
27,7%

Encargos Sociais
Desonerado: embutido nos
preços unitário dos insumos de
mão de obra, de acordo com as
bases.

Composições Analíticas com Preço Unitário

Composição	91854	SINAPI	Eletroduto PVC flexível corrugado reforçado, Ø25mm (DN 3/4") - fornecimento e instalação	INEL - INSTALAÇÃO ELÉTRICA/ELETRIFICAÇÃO E ILUMINAÇÃO EXTERNA	M	1,0000000	4,88	4,88	
Composição Auxiliar	88247	SINAPI	AUXILIAR DE ELETRICISTA COM ENCARGOS COMPLEMENTARES	SEDI - SERVIÇOS DIVERSOS	H	0,1440000	11,67	1,68	
Composição Auxiliar	88264	SINAPI	ELETRICISTA COM ENCARGOS COMPLEMENTARES	SEDI - SERVIÇOS DIVERSOS	H	0,1440000	14,53	2,09	
Insumo	00002688	SINAPI	ELETRODUTO PVC FLEXIVEL CORRUGADO, COR AMARELA, DE 25 MM	Material	M	1,0170000	1,09	1,10	
				MO sem LS =>	2,88	LS =>	0,00	MO com LS =>	2,88
				Valor do BDI =>	1,35			Valor com BDI =>	6,23
17.2.2	Código Banco	Descrição	Tipo	Und	Quant.	Valor Unit	Total		
Composição	91856	SINAPI	Eletroduto PVC flexível corrugado reforçado, Ø32mm (DN 1") - fornecimento e instalação	INEL - INSTALAÇÃO ELÉTRICA/ELETRIFICAÇÃO E ILUMINAÇÃO EXTERNA	M	1,0000000	6,20	6,20	
Composição Auxiliar	88247	SINAPI	AUXILIAR DE ELETRICISTA COM ENCARGOS COMPLEMENTARES	SEDI - SERVIÇOS DIVERSOS	H	0,1640000	11,67	1,91	
Composição Auxiliar	88264	SINAPI	ELETRICISTA COM ENCARGOS COMPLEMENTARES	SEDI - SERVIÇOS DIVERSOS	H	0,1640000	14,53	2,38	
Insumo	00002690	SINAPI	ELETRODUTO PVC FLEXIVEL CORRUGADO, COR AMARELA, DE 32 MM	Material	M	1,0170000	1,87	1,90	
				MO sem LS =>	3,28	LS =>	0,00	MO com LS =>	3,28
				Valor do BDI =>	1,71			Valor com BDI =>	7,91
17.2.3	Código Banco	Descrição	Tipo	Und	Quant.	Valor Unit	Total		
Composição	93006	SINAPI	Eletroduto PVC rígido roscavel, Ø50mm (DN 1 1/2") - fornecimento e instalação	INEL - INSTALAÇÃO ELÉTRICA/ELETRIFICAÇÃO E ILUMINAÇÃO EXTERNA	M	1,0000000	8,16	8,16	
Composição Auxiliar	88247	SINAPI	AUXILIAR DE ELETRICISTA COM ENCARGOS COMPLEMENTARES	SEDI - SERVIÇOS DIVERSOS	H	0,1120000	11,67	1,30	
Composição Auxiliar	88264	SINAPI	ELETRICISTA COM ENCARGOS COMPLEMENTARES	SEDI - SERVIÇOS DIVERSOS	H	0,1120000	14,53	1,62	
Insumo	00002680	SINAPI	ELETRODUTO DE PVC RIGIDO ROSCAVEL DE 1 1/2", SEM LUVA	Material	M	1,1000000	4,75	5,22	
				MO sem LS =>	2,24	LS =>	0,00	MO com LS =>	2,24
				Valor do BDI =>	2,26			Valor com BDI =>	10,42
17.2.4	Código Banco	Descrição	Tipo	Und	Quant.	Valor Unit	Total		
Composição	93009	SINAPI	Eletroduto PVC rígido roscavel, Ø60mm (DN 2") - fornecimento e instalação	INEL - INSTALAÇÃO ELÉTRICA/ELETRIFICAÇÃO E ILUMINAÇÃO EXTERNA	M	1,0000000	11,93	11,93	
Composição Auxiliar	88247	SINAPI	AUXILIAR DE ELETRICISTA COM ENCARGOS COMPLEMENTARES	SEDI - SERVIÇOS DIVERSOS	H	0,1290000	11,67	1,50	
Composição Auxiliar	88264	SINAPI	ELETRICISTA COM ENCARGOS COMPLEMENTARES	SEDI - SERVIÇOS DIVERSOS	H	0,1290000	14,53	1,87	
Insumo	00002681	SINAPI	ELETRODUTO DE PVC RIGIDO ROSCAVEL DE 2", SEM LUVA	Material	M	1,1000000	7,77	8,54	
				MO sem LS =>	2,57	LS =>	0,00	MO com LS =>	2,57
				Valor do BDI =>	3,30			Valor com BDI =>	15,23
17.2.5	Código Banco	Descrição	Tipo	Und	Quant.	Valor Unit	Total		
Composição	93011	SINAPI	Eletroduto PVC rígido roscavel, Ø85mm (DN 3") - fornecimento e instalação	INEL - INSTALAÇÃO ELÉTRICA/ELETRIFICAÇÃO E ILUMINAÇÃO EXTERNA	M	1,0000000	20,12	20,12	
Composição Auxiliar	88247	SINAPI	AUXILIAR DE ELETRICISTA COM ENCARGOS COMPLEMENTARES	SEDI - SERVIÇOS DIVERSOS	H	0,1710000	11,67	1,99	
Composição Auxiliar	88264	SINAPI	ELETRICISTA COM ENCARGOS COMPLEMENTARES	SEDI - SERVIÇOS DIVERSOS	H	0,1710000	14,53	2,48	
Insumo	00002686	SINAPI	ELETRODUTO DE PVC RIGIDO ROSCAVEL DE 3", SEM LUVA	Material	M	1,1000000	14,21	15,63	
				MO sem LS =>	3,42	LS =>	0,00	MO com LS =>	3,42
				Valor do BDI =>	5,57			Valor com BDI =>	25,69
17.2.6	Código Banco	Descrição	Tipo	Und	Quant.	Valor Unit	Total		
Composição	93019	SINAPI	Curva 45º PVC rosqueavel 1.1/2" - fornecimento e instalação	INEL - INSTALAÇÃO ELÉTRICA/ELETRIFICAÇÃO E ILUMINAÇÃO EXTERNA	UN	1,0000000	17,42	17,42	
Composição Auxiliar	88247	SINAPI	AUXILIAR DE ELETRICISTA COM ENCARGOS COMPLEMENTARES	SEDI - SERVIÇOS DIVERSOS	H	0,3360000	11,67	3,92	
Composição Auxiliar	88264	SINAPI	ELETRICISTA COM ENCARGOS COMPLEMENTARES	SEDI - SERVIÇOS DIVERSOS	H	0,3360000	14,53	4,88	
Insumo	00001881	SINAPI	ITEM PROCESSO DE DESATIVACAO! CURVA PVC 135G 1 1/2" P/ ELETRODUTO ROSCAVEL	Material	UN	1,0000000	8,62	8,62	
				MO sem LS =>	6,73	LS =>	0,00	MO com LS =>	6,73
				Valor do BDI =>	4,82			Valor com BDI =>	22,24
17.2.7	Código Banco	Descrição	Tipo	Und	Quant.	Valor Unit	Total		
Composição	92662	SINAPI	Luva de aço galvanizado 1.1/2" - fornecimento e instalação	INHI - INSTALAÇÕES HIDROSANITÁRIAS	UN	1,0000000	20,58	20,58	
Composição Auxiliar	88267	SINAPI	ENCANADOR OU BOMBEIRO HIDRÁULICO COM ENCARGOS COMPLEMENTARES	SEDI - SERVIÇOS DIVERSOS	H	0,3370000	14,35	4,83	
Composição Auxiliar	88248	SINAPI	AUXILIAR DE ENCANADOR OU BOMBEIRO HIDRÁULICO COM ENCARGOS COMPLEMENTARES	SEDI - SERVIÇOS DIVERSOS	H	0,3370000	11,54	3,88	
Insumo	00007307	SINAPI	FUNDO ANTICORROSIVO PARA METAIS FERROSOS (ZARCAO)	Material	L	0,0050000	19,33	0,09	
Insumo	00003148	SINAPI	FITA VEDA ROSCA EM ROLOS DE 18 MM X 50 M (L X C)	Material	UN	0,0190000	8,29	0,15	
Insumo	00003939	SINAPI	LUVA DE FERRO GALVANIZADO, COM ROSCA BSP, DE 1 1/2"	Material	UN	1,0000000	11,60	11,60	
				MO sem LS =>	6,65	LS =>	0,00	MO com LS =>	6,65
				Valor do BDI =>	5,70			Valor com BDI =>	26,28
17.2.10	Código Banco	Descrição	Tipo	Und	Quant.	Valor Unit	Total		
Composição	83447	SINAPI	Caixa de passagem 40x40 com tampa - fornecimento e instalação	INEL - INSTALAÇÃO ELÉTRICA/ELETRIFICAÇÃO E ILUMINAÇÃO EXTERNA	UN	1,0000000	122,15	122,15	
Composição Auxiliar	88309	SINAPI	PEDREIRO COM ENCARGOS COMPLEMENTARES	SEDI - SERVIÇOS DIVERSOS	H	2,4200000	14,38	34,79	
Composição Auxiliar	88316	SINAPI	SERVENITE COM ENCARGOS COMPLEMENTARES	SEDI - SERVIÇOS DIVERSOS	H	4,1000000	11,46	46,98	
Insumo	00000039	SINAPI	ACO CA-60, 5,0 MM, VERGALHAO	Material	KG	0,5600000	4,16	2,32	
Insumo	00000370	SINAPI	AREIA MEDIA - POSTO JAZIDA/FORNECEDOR (RETIRADO NA JAZIDA, SEM TRANSPORTE)	Material	m³	0,0700000	57,00	3,99	
Insumo	00000367	SINAPI	AREIA GROSSA - POSTO JAZIDA/FORNECEDOR (RETIRADO NA JAZIDA, SEM TRANSPORTE)	Material	m³	0,0050400	60,00	0,30	
Insumo	00001106	SINAPI	CAL HIDRATADA CH-I PARA ARGAMASSAS	Material	KG	5,7800000	0,43	2,48	
Insumo	00001379	SINAPI	CIMENTO PORTLAND COMPOSTO CP II-32	Material	KG	16,4700000	0,36	5,92	
Insumo	00001358	SINAPI	CHAPA DE MADEIRA COMPENSADA RESINADA PARA FORMA DE CONCRETO, DE 2.2 X 1.1" M. E = 17 MM	Material	m²	0,0800000	25,81	2,06	
Insumo	00004718	SINAPI	PEDRA BRITADA N. 2 (19 A 38 MM) POSTO PEDREIRA/FORNECEDOR, SEM FRETE	Material	m³	0,0058400	50,00	0,29	
Insumo	00004722	SINAPI	PEDRA BRITADA N. 3 (38 A 50 MM) POSTO PEDREIRA/FORNECEDOR, SEM FRETE	Material	m³	0,0060000	50,00	0,30	



ESTADO DA PARAÍBA
PREFEITURA MUNICIPAL DE CAJAZEIRINHAS-PB

Composições Analíticas com Preço Unitário
Projeto Padrão FNDE - Escola 06 Salas de Aula - Tensão 220V

Bancos
SINAPI - 01/2017 - Paraíba
ORSE - 01/2017 - Sergipe
SEINFRA - 024 - Ceará

B.D.I.
27,7%

Encargos Sociais
Desonerado: embutido nos
preços unitário dos insumos de
mão de obra, de acordo com as
bases.

Composições Analíticas com Preço Unitário

Insumo	Código	Banco	Descrição	Tipo	Und	Quant.	Valor Unit	Total	
00007258	SINAPI		TIJOLO CERAMICO MACICO *5 X 10 X 20* CM	Material	UN	89,0000000	0,25	22,25	
				MO sem LS =>	61,83	LS =>	0,00	MO com LS =>	61,83
				Valor do BDI =>	33,83	Valor com BDI =>		155,98	
17.2.11	Código	Banco	Descrição	Tipo	Und	Quant.	Valor Unit	Total	
Composição	83446	SINAPI	Caixa de passagem 30x30 para telefone - fornecimento e instalação	INEL - INSTALAÇÃO ELÉTRICA/ELETRIFICAÇÃO E SEDI - SERVIÇOS DIVERSOS	UN	1,0000000	115,16	115,16	
Composição Auxiliar	88309	SINAPI	PEDREIRO COM ENCARGOS COMPLEMENTARES	H	1,6789000	14,38	24,14		
Composição Auxiliar	88316	SINAPI	SERVENTE COM ENCARGOS COMPLEMENTARES	H	4,4832000	11,46	51,37		
Insumo	00000039	SINAPI	ACO CA-60, 5,0 MM, VERGALHAO	Material	KG	2,1560000	4,16	8,96	
Insumo	00000370	SINAPI	AREIA MEDIA - POSTO JAZIDA/FORNECEDOR (RETIRADO NA JAZIDA, SEM TRANSPORTE)	Material	m³	0,0653000	57,00	3,72	
Insumo	00001106	SINAPI	CAL HIDRATADA CH-I PARA ARGAMASSAS	Material	KG	3,0096000	0,43	1,29	
Insumo	00001379	SINAPI	CIMENTO PORTLAND COMPOSTO CP II-32	Material	KG	18,5084000	0,36	6,66	
Insumo	00001358	SINAPI	CHAPA DE MADEIRA COMPENSADA RESINADA PARA FORMA DE CONCRETO, DE *2,2 X 1,1* M. E = 17 MM	Material	m²	0,0600000	25,81	1,54	
Insumo	00004722	SINAPI	PEDRA BRITADA N. 3 (38 A 50 MM) POSTO PEDREIRA/FORNECEDOR, SEM FRETE	Material	m³	0,0040000	50,00	0,20	
Insumo	00004721	SINAPI	PEDRA BRITADA N. 1 (9,5 a 19 MM) POSTO PEDREIRA/FORNECEDOR, SEM FRETE	Material	m³	0,0365000	50,00	1,82	
Insumo	00007258	SINAPI	TIJOLO CERAMICO MACICO *5 X 10 X 20* CM	Material	UN	60,4800000	0,25	15,12	
				MO sem LS =>	56,65	LS =>	0,00	MO com LS =>	56,65
				Valor do BDI =>	31,89	Valor com BDI =>		147,05	
17.2.12	Código	Banco	Descrição	Tipo	Und	Quant.	Valor Unit	Total	
Composição	91944	SINAPI	Caixa de passagem PVC 4x4" - fornecimento e instalação	INEL - INSTALAÇÃO ELÉTRICA/ELETRIFICAÇÃO E ILUMINAÇÃO EXTERNA SEDI - SERVIÇOS DIVERSOS	UN	1,0000000	6,85	6,85	
Composição Auxiliar	88247	SINAPI	AUXILIAR DE ELETRICISTA COM ENCARGOS COMPLEMENTARES	H	0,1660000	11,67	1,93		
Composição Auxiliar	88629	SINAPI	ARGAMASSA TRAÇO 1:3 (CIMENTO E AREIA MÉDIA), PREPARO MANUAL. AF 08/2014	SEDI - SERVIÇOS DIVERSOS	m³	0,0012000	321,69	0,38	
Composição Auxiliar	88264	SINAPI	ELETRICISTA COM ENCARGOS COMPLEMENTARES	H	0,1660000	14,53	2,41		
Insumo	00001873	SINAPI	CAIXA DE PASSAGEM, EM PVC, DE 4" X 4", PARA ELETRODUTO FLEXIVEL CORRUGADO	Material	UN	1,0000000	2,12	2,12	
				MO sem LS =>	3,40	LS =>	0,00	MO com LS =>	3,40
				Valor do BDI =>	1,89	Valor com BDI =>		8,74	
17.2.13	Código	Banco	Descrição	Tipo	Und	Quant.	Valor Unit	Total	
Composição	91941	SINAPI	Caixa de passagem PVC 4x2" - fornecimento e instalação	INEL - INSTALAÇÃO ELÉTRICA/ELETRIFICAÇÃO E ILUMINAÇÃO EXTERNA SEDI - SERVIÇOS DIVERSOS	UN	1,0000000	5,15	5,15	
Composição Auxiliar	88247	SINAPI	AUXILIAR DE ELETRICISTA COM ENCARGOS COMPLEMENTARES	H	0,1450000	11,67	1,69		
Composição Auxiliar	88629	SINAPI	ARGAMASSA TRAÇO 1:3 (CIMENTO E AREIA MÉDIA), PREPARO MANUAL. AF 08/2014	SEDI - SERVIÇOS DIVERSOS	m³	0,0009000	321,69	0,28	
Composição Auxiliar	88264	SINAPI	ELETRICISTA COM ENCARGOS COMPLEMENTARES	H	0,1450000	14,53	2,10		
Insumo	00001872	SINAPI	CAIXA DE PASSAGEM, EM PVC, DE 4" X 2", PARA ELETRODUTO FLEXIVEL CORRUGADO	Material	UN	1,0000000	1,06	1,06	
				MO sem LS =>	2,96	LS =>	0,00	MO com LS =>	2,96
				Valor do BDI =>	1,42	Valor com BDI =>		6,57	
17.2.14	Código	Banco	Descrição	Tipo	Und	Quant.	Valor Unit	Total	
Composição	91937	SINAPI	Caixa de passagem PVC 3" octogonal - fornecimento e instalação	INEL - INSTALAÇÃO ELÉTRICA/ELETRIFICAÇÃO E SEDI - SERVIÇOS DIVERSOS	UN	1,0000000	5,65	5,65	
Composição Auxiliar	88247	SINAPI	AUXILIAR DE ELETRICISTA COM ENCARGOS COMPLEMENTARES	H	0,1430000	11,67	1,66		
Composição Auxiliar	88264	SINAPI	ELETRICISTA COM ENCARGOS COMPLEMENTARES	H	0,1430000	14,53	2,07		
Insumo	00001871	SINAPI	CAIXA OCTOGONAL DE FUNDO MOVEL, EM PVC, DE 3" X 3", PARA ELETRODUTO FLEXIVEL CORRUGADO	Material	UN	1,0000000	1,90	1,90	
				MO sem LS =>	2,85	LS =>	0,00	MO com LS =>	2,85
				Valor do BDI =>	1,56	Valor com BDI =>		7,21	
17.2.15	Código	Banco	Descrição	Tipo	Und	Quant.	Valor Unit	Total	
Composição	C0671	SEINFRA	Canaleta PVC 80x80cm - fornecimento e instalação	CANALETAS	M	1,0000000	62,35	62,35	
Insumo	10042	SEINFRA	AJUDANTE DE ELETRICISTA	Mão de Obra	H	0,1700000	10,47	1,77	
Insumo	10458	SEINFRA	CANALETA PLASTICA (110 X 20)MM, SISTEMA "X"	Material	M	1,0000000	58,30	58,30	
Insumo	12312	SEINFRA	ELETRICISTA	Mão de Obra	H	0,1700000	13,46	2,28	
				MO sem LS =>	4,05	LS =>	0,00	MO com LS =>	4,05
				Valor do BDI =>	17,27	Valor com BDI =>		79,62	
17.3.1	Código	Banco	Descrição	Tipo	Und	Quant.	Valor Unit	Total	
Composição	91924	SINAPI	Condutor de cobre unipolar, isolamento em PVC/70°C, camada de proteção em PVC, não propagador de chamas, classe de tensão 750V, encordoamento classe 5, flexível com as seguintes seções nominais: #1 5 mm²	INEL - INSTALAÇÃO ELÉTRICA/ELETRIFICAÇÃO E ILUMINAÇÃO EXTERNA SEDI - SERVIÇOS DIVERSOS	M	1,0000000	1,35	1,35	
Composição Auxiliar	88247	SINAPI	AUXILIAR DE ELETRICISTA COM ENCARGOS COMPLEMENTARES	H	0,0240000	11,67	0,28		
Composição Auxiliar	88264	SINAPI	ELETRICISTA COM ENCARGOS COMPLEMENTARES	H	0,0240000	14,53	0,34		
Insumo	00000983	SINAPI	CABO DE COBRE, RIGIDO, CLASSE 2, ISOLACAO EM PVC/A, ANTICHAMA BWF-B, 1 CONDUTOR, 450/750 V, SECAO NOMINAL 1,5 MM2	Material	M	1,1900000	0,59	0,70	
Insumo	00021127	SINAPI	FITA ISOLANTE ADESIVA ANTICHAMA, USO ATE 750 V, EM ROLO DE 19 MM X 5 M	Material	UN	0,0090000	1,89	0,01	
				MO sem LS =>	0,47	LS =>	0,00	MO com LS =>	0,47
				Valor do BDI =>	0,37	Valor com BDI =>		1,72	
17.3.2	Código	Banco	Descrição	Tipo	Und	Quant.	Valor Unit	Total	
Composição	91926	SINAPI	Condutor de cobre unipolar, isolamento em PVC/70°C, camada de proteção em PVC, não propagador de chamas, classe de tensão 750V, encordoamento classe 5, flexível com as seguintes seções nominais: #2 5 mm²	INEL - INSTALAÇÃO ELÉTRICA/ELETRIFICAÇÃO E ILUMINAÇÃO EXTERNA SEDI - SERVIÇOS DIVERSOS	M	1,0000000	2,64	2,64	
Composição Auxiliar	88247	SINAPI	AUXILIAR DE ELETRICISTA COM ENCARGOS COMPLEMENTARES	H	0,0300000	11,67	0,35		
Composição Auxiliar	88264	SINAPI	ELETRICISTA COM ENCARGOS COMPLEMENTARES	H	0,0300000	14,53	0,43		
Insumo	00000984	SINAPI	CABO DE COBRE, RIGIDO, CLASSE 2, ISOLACAO EM PVC/A, ANTICHAMA BWF-B, 1 CONDUTOR, 450/750 V, SECAO NOMINAL 2,5 MM2	Material	M	1,1900000	1,54	1,83	
Insumo	00021127	SINAPI	FITA ISOLANTE ADESIVA ANTICHAMA, USO ATE 750 V, EM ROLO DE 19 MM X 5 M	Material	UN	0,0090000	1,89	0,01	
				MO sem LS =>	0,59	LS =>	0,00	MO com LS =>	0,59



ESTADO DA PARAÍBA
PREFEITURA MUNICIPAL DE CAJAZEIRINHAS-PB

Composições Analíticas com Preço Unitário
Projeto Padrão FNDE - Escola 06 Salas de Aula - Tensão 220V

Bancos
SINAPI - 01/2017 - Paraíba
ORSE - 01/2017 - Sergipe
SEINFRA - 024 - Ceará

B.D.I.
27,7%

Encargos Sociais
Desonerado: embutido nos
preços unitário dos insumos de
mão de obra, de acordo com as
bases.

Composições Analíticas com Preço Unitário

Valor do BDI => 0,73 Valor com BDI => 3,37

17.3.3	Código Banco	Descrição	Tipo	Und	Quant.	Valor Unit	Total		
Composição	92983 SINAPI	Condutor de cobre unipolar, isolamento em PVC/70°C, camada de proteção em PVC, não propagador de chamas, classe de tensão 750V, encordoamento classe 5, flexível com as seguintes seções nominais: #25 mm²	INEL - INSTALAÇÃO ELÉTRICA/ELETRIFICAÇÃO E ILUMINAÇÃO EXTERNA	M	1,0000000	12,55	12,55		
Composição Auxiliar	88247 SINAPI	AUXILIAR DE ELETRICISTA COM ENCARGOS COMPLEMENTARES	SEDI - SERVIÇOS DIVERSOS	H	0,0640000	11,67	0,74		
Composição Auxiliar	88264 SINAPI	ELETRICISTA COM ENCARGOS COMPLEMENTARES	SEDI - SERVIÇOS DIVERSOS	H	0,0640000	14,53	0,92		
Insumo	00000986 SINAPI	CABO DE COBRE, RIGIDO, CLASSE 2, ISOLACAO EM PVC/A, ANTICHAMA BWF-B, 1 CONDUTOR, 450/750 V, SECAO NOMINAL 25 MM2	Material	M	1,0150000	10,69	10,85		
Insumo	00021127 SINAPI	FITA ISOLANTE ADESIVA ANTICHAMA, USO ATE 750 V, EM ROLO DE 19 MM X 5 M	Material	UN	0,0090000	1,89	0,01		
				MO sem LS =>	1,28	LS =>	0,00	MO com LS =>	1,28
				Valor do BDI =>	3,47	Valor com BDI =>	16,02		

17.3.4	Código Banco	Descrição	Tipo	Und	Quant.	Valor Unit	Total		
Composição	92987 SINAPI	Condutor de cobre unipolar, isolamento em PVC/70°C, camada de proteção em PVC, não propagador de chamas, classe de tensão 750V, encordoamento classe 5, flexível com as seguintes seções nominais: #50 mm²	INEL - INSTALAÇÃO ELÉTRICA/ELETRIFICAÇÃO E ILUMINAÇÃO EXTERNA	M	1,0000000	23,22	23,22		
Composição Auxiliar	88247 SINAPI	AUXILIAR DE ELETRICISTA COM ENCARGOS COMPLEMENTARES	SEDI - SERVIÇOS DIVERSOS	H	0,0870000	11,67	1,01		
Composição Auxiliar	88264 SINAPI	ELETRICISTA COM ENCARGOS COMPLEMENTARES	SEDI - SERVIÇOS DIVERSOS	H	0,0870000	14,53	1,26		
Insumo	00001007 SINAPI	CABO DE COBRE, RIGIDO, CLASSE 2, ISOLACAO EM PVC/A, ANTICHAMA BWF-B, 1 CONDUTOR, 450/750 V, SECAO NOMINAL 50 MM2	Material	M	1,0150000	20,61	20,91		
Insumo	00021127 SINAPI	FITA ISOLANTE ADESIVA ANTICHAMA, USO ATE 750 V, EM ROLO DE 19 MM X 5 M	Material	UN	0,0090000	1,89	0,01		
				MO sem LS =>	1,73	LS =>	0,00	MO com LS =>	1,73
				Valor do BDI =>	6,43	Valor com BDI =>	29,65		

17.3.5	Código Banco	Descrição	Tipo	Und	Quant.	Valor Unit	Total		
Composição	92991 SINAPI	Condutor de cobre unipolar, isolamento em PVC/70°C, camada de proteção em PVC, não propagador de chamas, classe de tensão 750V, encordoamento classe 5, flexível com as seguintes seções nominais: #95 mm²	INEL - INSTALAÇÃO ELÉTRICA/ELETRIFICAÇÃO E ILUMINAÇÃO EXTERNA	M	1,0000000	42,52	42,52		
Composição Auxiliar	88247 SINAPI	AUXILIAR DE ELETRICISTA COM ENCARGOS COMPLEMENTARES	SEDI - SERVIÇOS DIVERSOS	H	0,1280000	11,67	1,49		
Composição Auxiliar	88264 SINAPI	ELETRICISTA COM ENCARGOS COMPLEMENTARES	SEDI - SERVIÇOS DIVERSOS	H	0,1280000	14,53	1,85		
Insumo	00000989 SINAPI	CABO DE COBRE, RIGIDO, CLASSE 2, ISOLACAO EM PVC/A, ANTICHAMA BWF-B, 1 CONDUTOR, 450/750 V, SECAO NOMINAL 95 MM2	Material	M	1,0150000	38,57	39,14		
Insumo	00021127 SINAPI	FITA ISOLANTE ADESIVA ANTICHAMA, USO ATE 750 V, EM ROLO DE 19 MM X 5 M	Material	UN	0,0090000	1,89	0,01		
				MO sem LS =>	2,56	LS =>	0,00	MO com LS =>	2,56
				Valor do BDI =>	11,77	Valor com BDI =>	54,29		

17.3.6	Código Banco	Descrição	Tipo	Und	Quant.	Valor Unit	Total		
Composição	92995 SINAPI	Condutor de cobre unipolar, isolamento em PVC/70°C, camada de proteção em PVC, não propagador de chamas, classe de tensão 750V, encordoamento classe 5, flexível com as seguintes seções nominais: #150 mm²	INEL - INSTALAÇÃO ELÉTRICA/ELETRIFICAÇÃO E ILUMINAÇÃO EXTERNA	M	1,0000000	66,84	66,84		
Composição Auxiliar	88247 SINAPI	AUXILIAR DE ELETRICISTA COM ENCARGOS COMPLEMENTARES	SEDI - SERVIÇOS DIVERSOS	H	0,1790000	11,67	2,08		
Composição Auxiliar	88264 SINAPI	ELETRICISTA COM ENCARGOS COMPLEMENTARES	SEDI - SERVIÇOS DIVERSOS	H	0,1790000	14,53	2,60		
Insumo	00000990 SINAPI	CABO DE COBRE, RIGIDO, CLASSE 2, ISOLACAO EM PVC/A, ANTICHAMA BWF-B, 1 CONDUTOR, 450/750 V, SECAO NOMINAL 150 MM2	Material	M	1,0150000	61,21	62,12		
Insumo	00021127 SINAPI	FITA ISOLANTE ADESIVA ANTICHAMA, USO ATE 750 V, EM ROLO DE 19 MM X 5 M	Material	UN	0,0090000	1,89	0,01		
				MO sem LS =>	3,58	LS =>	0,00	MO com LS =>	3,58
				Valor do BDI =>	18,51	Valor com BDI =>	85,35		

17.3.7	Código Banco	Descrição	Tipo	Und	Quant.	Valor Unit	Total		
Composição	73768/010 SINAPI	Cabo CCI-50 2 pares	INES - INSTALAÇÕES ESPECIAIS	M	1,0000000	1,04	1,04		
Composição Auxiliar	88264 SINAPI	ELETRICISTA COM ENCARGOS COMPLEMENTARES	SEDI - SERVIÇOS DIVERSOS	H	0,0200000	14,53	0,29		
Composição Auxiliar	88316 SINAPI	SERVENTE COM ENCARGOS COMPLEMENTARES	SEDI - SERVIÇOS DIVERSOS	H	0,0200000	11,46	0,22		
Insumo	00011902 SINAPI	CABO TELEFONICO CCI 50, 2 PARES, USO INTERNO, SEM BLINDAGEM	Material	M	1,0000000	0,52	0,52		
				MO sem LS =>	0,38	LS =>	0,00	MO com LS =>	0,38
				Valor do BDI =>	0,28	Valor com BDI =>	1,32		

17.3.8	Código Banco	Descrição	Tipo	Und	Quant.	Valor Unit	Total		
Composição	C0560 SEINFRA	Cabo CCE-50 2 pares	FIOS, CABOS E ACESSÓRIOS	M	1,0000000	4,96	4,96		
Insumo	10042 SEINFRA	AJUDANTE DE ELETRICISTA	Mão de Obra	H	0,1500000	10,47	1,57		
Insumo	10379 SEINFRA	CABO TELEFONICO CCE - 2	Material	M	1,0200000	1,36	1,38		
Insumo	12312 SEINFRA	ELETRICISTA	Mão de Obra	H	0,1500000	13,46	2,01		
				MO sem LS =>	3,58	LS =>	0,00	MO com LS =>	3,58
				Valor do BDI =>	1,37	Valor com BDI =>	6,33		

17.4.1	Código Banco	Descrição	Tipo	Und	Quant.	Valor Unit	Total		
Composição	92000 SINAPI	Tomada universal, 2P+T, 10A/250v, cor branca, completa	INEL - INSTALAÇÃO ELÉTRICA/ELETRIFICAÇÃO E ILUMINAÇÃO EXTERNA	UN	1,0000000	15,29	15,29		
Composição Auxiliar	91946 SINAPI	SUPORTE PARAFUSADO COM PLACA DE ENCAIXE 4" X 2" MÉDIO (1,30 M DO PISO) PARA PONTO ELÉTRICO - FORNECIMENTO E INSTALAÇÃO. AF_12/2015	INEL - INSTALAÇÃO ELÉTRICA/ELETRIFICAÇÃO E ILUMINAÇÃO EXTERNA	UN	1,0000000	4,45	4,45		
Composição Auxiliar	91998 SINAPI	TOMADA BAIXA DE EMBUTIR (1 MÓDULO), 2P+T 10 A, SEM SUPORTE E SEM PLACA - FORNECIMENTO E INSTALAÇÃO. AF_12/2015	INEL - INSTALAÇÃO ELÉTRICA/ELETRIFICAÇÃO E ILUMINAÇÃO EXTERNA	UN	1,0000000	10,84	10,84		
				MO sem LS =>	6,13	LS =>	0,00	MO com LS =>	6,13
				Valor do BDI =>	4,23	Valor com BDI =>	19,52		

17.4.2	Código Banco	Descrição	Tipo	Und	Quant.	Valor Unit	Total		
Composição	92001 SINAPI	Tomada universal, 2P+T, 20A/250V, cor branca, completa	INEL - INSTALAÇÃO ELÉTRICA/ELETRIFICAÇÃO E ILUMINAÇÃO EXTERNA	UN	1,0000000	16,60	16,60		
Composição Auxiliar	91946 SINAPI	SUPORTE PARAFUSADO COM PLACA DE ENCAIXE 4" X 2" MÉDIO (1,30 M DO PISO) PARA PONTO ELÉTRICO - FORNECIMENTO E INSTALAÇÃO. AF_12/2015	INEL - INSTALAÇÃO ELÉTRICA/ELETRIFICAÇÃO E ILUMINAÇÃO EXTERNA	UN	1,0000000	4,45	4,45		
Composição Auxiliar	91999 SINAPI	TOMADA BAIXA DE EMBUTIR (1 MÓDULO), 2P+T 20 A, SEM SUPORTE E SEM PLACA - FORNECIMENTO E INSTALAÇÃO. AF_12/2015	INEL - INSTALAÇÃO ELÉTRICA/ELETRIFICAÇÃO E ILUMINAÇÃO EXTERNA	UN	1,0000000	12,14	12,14		
				MO sem LS =>	6,13	LS =>	0,00	MO com LS =>	6,13
				Valor do BDI =>	4,59	Valor com BDI =>	21,19		



ESTADO DA PARAÍBA
PREFEITURA MUNICIPAL DE CAJAZEIRINHAS-PB

Composições Analíticas com Preço Unitário
Projeto Padrão FNDE - Escola 06 Salas de Aula - Tensão 220V

Bancos
SINAPI - 01/2017 - Paraíba
ORSE - 01/2017 - Sergipe
SEINFRA - 024 - Ceará

B.D.I.
27,7%

Encargos Sociais
Desonerado: embutido nos
preços unitário dos insumos de
mão de obra, de acordo com as
bases.

Composições Analíticas com Preço Unitário

17.4.3	Código	Banco	Descrição	Tipo	Und	Quant.	Valor Unit	Total	
Composição	91953	SINAPI	Interruptor simples 10 A, completa	INEL - INSTALAÇÃO ELÉTRICA/ELETRIFICAÇÃO E ILUMINAÇÃO EXTERNA	UN	1,0000000	14,46	14,46	
Composição Auxiliar	91946	SINAPI	SUPORTE PARAFUSADO COM PLACA DE ENCAIXE 4" X 2" MÉDIO (1,30 M DO PISO) PARA PONTO ELÉTRICO - FORNECIMENTO E INSTALAÇÃO. AF_12/2015	INEL - INSTALAÇÃO ELÉTRICA/ELETRIFICAÇÃO E ILUMINAÇÃO EXTERNA	UN	1,0000000	4,45	4,45	
Composição Auxiliar	91952	SINAPI	INTERRUPTOR SIMPLES (1 MÓDULO), 10A/250V, SEM SUPORTE E SEM PLACA - FORNECIMENTO E INSTALAÇÃO. AF_12/2015	INEL - INSTALAÇÃO ELÉTRICA/ELETRIFICAÇÃO E ILUMINAÇÃO EXTERNA	UN	1,0000000	10,01	10,01	
			MO sem LS =>		5,92	LS =>	0,00	MO com LS =>	5,92
			Valor do BDI =>		4,00			Valor com BDI =>	18,46
17.4.4	Código	Banco	Descrição	Tipo	Und	Quant.	Valor Unit	Total	
Composição	91959	SINAPI	Interruptor duas seções 10A por seção, completa	INEL - INSTALAÇÃO ELÉTRICA/ELETRIFICAÇÃO E ILUMINAÇÃO EXTERNA	UN	1,0000000	22,90	22,90	
Composição Auxiliar	91946	SINAPI	SUPORTE PARAFUSADO COM PLACA DE ENCAIXE 4" X 2" MÉDIO (1,30 M DO PISO) PARA PONTO ELÉTRICO - FORNECIMENTO E INSTALAÇÃO. AF_12/2015	INEL - INSTALAÇÃO ELÉTRICA/ELETRIFICAÇÃO E ILUMINAÇÃO EXTERNA	UN	1,0000000	4,45	4,45	
Composição Auxiliar	91958	SINAPI	INTERRUPTOR SIMPLES (2 MÓDULOS), 10A/250V, SEM SUPORTE E SEM PLACA - FORNECIMENTO E INSTALAÇÃO. AF_12/2015	INEL - INSTALAÇÃO ELÉTRICA/ELETRIFICAÇÃO E ILUMINAÇÃO EXTERNA	UN	1,0000000	18,45	18,45	
			MO sem LS =>		9,23	LS =>	0,00	MO com LS =>	9,23
			Valor do BDI =>		6,34			Valor com BDI =>	29,24
17.4.5	Código	Banco	Descrição	Tipo	Und	Quant.	Valor Unit	Total	
Composição	91967	SINAPI	Interruptor três seções 10A por seção, completa	INEL - INSTALAÇÃO ELÉTRICA/ELETRIFICAÇÃO E ILUMINAÇÃO EXTERNA	UN	1,0000000	31,34	31,34	
Composição Auxiliar	91946	SINAPI	SUPORTE PARAFUSADO COM PLACA DE ENCAIXE 4" X 2" MÉDIO (1,30 M DO PISO) PARA PONTO ELÉTRICO - FORNECIMENTO E INSTALAÇÃO. AF_12/2015	INEL - INSTALAÇÃO ELÉTRICA/ELETRIFICAÇÃO E ILUMINAÇÃO EXTERNA	UN	1,0000000	4,45	4,45	
Composição Auxiliar	91966	SINAPI	INTERRUPTOR SIMPLES (3 MÓDULOS), 10A/250V, SEM SUPORTE E SEM PLACA - FORNECIMENTO E INSTALAÇÃO. AF_12/2015	INEL - INSTALAÇÃO ELÉTRICA/ELETRIFICAÇÃO E ILUMINAÇÃO EXTERNA	UN	1,0000000	26,88	26,88	
			MO sem LS =>		12,55	LS =>	0,00	MO com LS =>	12,55
			Valor do BDI =>		8,68			Valor com BDI =>	40,02
17.4.6	Código	Banco	Descrição	Tipo	Und	Quant.	Valor Unit	Total	
Composição	92023	SINAPI	Interruptor simples com uma tomada	INEL - INSTALAÇÃO ELÉTRICA/ELETRIFICAÇÃO E ILUMINAÇÃO EXTERNA	UN	1,0000000	25,61	25,61	
Composição Auxiliar	91946	SINAPI	SUPORTE PARAFUSADO COM PLACA DE ENCAIXE 4" X 2" MÉDIO (1,30 M DO PISO) PARA PONTO ELÉTRICO - FORNECIMENTO E INSTALAÇÃO. AF_12/2015	INEL - INSTALAÇÃO ELÉTRICA/ELETRIFICAÇÃO E ILUMINAÇÃO EXTERNA	UN	1,0000000	4,45	4,45	
Composição Auxiliar	92022	SINAPI	INTERRUPTOR SIMPLES (1 MÓDULO) COM 1 TOMADA DE EMBUTIR 2P+T 10 A, SEM SUPORTE E SEM PLACA - FORNECIMENTO E INSTALAÇÃO. AF_12/2015	INEL - INSTALAÇÃO ELÉTRICA/ELETRIFICAÇÃO E ILUMINAÇÃO EXTERNA	UN	1,0000000	21,16	21,16	
			MO sem LS =>		10,87	LS =>	0,00	MO com LS =>	10,87
			Valor do BDI =>		7,09			Valor com BDI =>	32,70
17.4.7	Código	Banco	Descrição	Tipo	Und	Quant.	Valor Unit	Total	
Composição	C2298	SEINFRA	Placa cega 2x4"	TOMADAS / INTERRUPTORES / ESPELHOS	UN	1,0000000	9,58	9,58	
Insumo	10042	SEINFRA	AJUDANTE DE ELETRICISTA	Mão de Obra	H	0,1500000	10,47	1,57	
Insumo	12312	SEINFRA	ELETRICISTA	Mão de Obra	H	0,1500000	13,46	2,01	
Insumo	11921	SEINFRA	TAMPA CEGA PLASTICA, SISTEMA "X"	Material	UN	1,0000000	6,00	6,00	
			MO sem LS =>		3,58	LS =>	0,00	MO com LS =>	3,58
			Valor do BDI =>		2,65			Valor com BDI =>	12,23
17.4.8	Código	Banco	Descrição	Tipo	Und	Quant.	Valor Unit	Total	
Composição	73953/006	SINAPI	Luminárias 2x32W completa	INEL - INSTALAÇÃO ELÉTRICA/ELETRIFICAÇÃO E ILUMINAÇÃO EXTERNA	UN	1,0000000	73,89	73,89	
Composição Auxiliar	88264	SINAPI	ELETRICISTA COM ENCARGOS COMPLEMENTARES	SEDI - SERVIÇOS DIVERSOS	H	1,0000000	14,53	14,53	
Composição Auxiliar	88316	SINAPI	SERVENTE COM ENCARGOS COMPLEMENTARES	SEDI - SERVIÇOS DIVERSOS	H	1,0000000	11,46	11,46	
Insumo	00003799	SINAPI	LUMINARIA DE SOBREPOR EM CHAPA DE ACO PARA 2 LAMPADAS FLUORESCENTES DE *36" W, ALETADA, COMPLETA (LAMPADAS E REATOR INCI LISOS)	Material	UN	1,0000000	47,90	47,90	
			MO sem LS =>		19,86	LS =>	0,00	MO com LS =>	19,86
			Valor do BDI =>		20,46			Valor com BDI =>	94,35
17.4.9	Código	Banco	Descrição	Tipo	Und	Quant.	Valor Unit	Total	
Composição	73953/002	SINAPI	Luminárias 2x16W completa	INEL - INSTALAÇÃO ELÉTRICA/ELETRIFICAÇÃO E ILUMINAÇÃO EXTERNA	UN	1,0000000	56,37	56,37	
Composição Auxiliar	88264	SINAPI	ELETRICISTA COM ENCARGOS COMPLEMENTARES	SEDI - SERVIÇOS DIVERSOS	H	0,8500000	14,53	12,35	
Composição Auxiliar	88316	SINAPI	SERVENTE COM ENCARGOS COMPLEMENTARES	SEDI - SERVIÇOS DIVERSOS	H	0,8500000	11,46	9,74	
Insumo	00003811	SINAPI	LUMINARIA DE SOBREPOR EM CHAPA DE ACO PARA 2 LAMPADAS FLUORESCENTES DE *18" W, ALETADA, COMPLETA (LAMPADAS E REATOR INCI LISOS)	Material	UN	1,0000000	34,28	34,28	
			MO sem LS =>		16,88	LS =>	0,00	MO com LS =>	16,88
			Valor do BDI =>		15,61			Valor com BDI =>	71,98
17.4.10	Código	Banco	Descrição	Tipo	Und	Quant.	Valor Unit	Total	
Composição	C2045	SEINFRA	Projeto de alumínio com lampada de vapor metálico de 150W - fornecimento e instalação	LUMINÁRIAS INTERNAS / EXTERNAS / ACESSÓRIOS	UN	1,0000000	469,65	469,65	
Insumo	10042	SEINFRA	AJUDANTE DE ELETRICISTA	Mão de Obra	H	2,0000000	10,47	20,94	
Insumo	10501	SEINFRA	CELULA FOTOELÉTRICA P/ LÂMPADA 400W, C/ SUPORTE	Material	UN	1,0000000	26,40	26,40	
Insumo	12312	SEINFRA	ELETRICISTA	Mão de Obra	H	2,0000000	13,46	26,92	
Insumo	11487	SEINFRA	LÂMPADA VAPOR METÁLICO DE 400W/220V	Material	UN	1,0000000	109,60	109,60	
Insumo	11778	SEINFRA	REATOR AFP P/ LÂMP. V. METÁLICO 400W	Material	UN	1,0000000	120,79	120,79	
Insumo	11739	SEINFRA	PROJETOR REF. MA - 331, FAB. REEME	Material	UN	1,0000000	165,00	165,00	
			MO sem LS =>		47,86	LS =>	0,00	MO com LS =>	47,86
			Valor do BDI =>		130,09			Valor com BDI =>	599,74
17.4.11	Código	Banco	Descrição	Tipo	Und	Quant.	Valor Unit	Total	
Composição	72337	SINAPI	Tomada para telefone	INES - INSTALAÇÕES ESPECIAIS	UN	1,0000000	15,28	15,28	



ESTADO DA PARAÍBA
PREFEITURA MUNICIPAL DE CAJAZEIRINHAS-PB

Composições Analíticas com Preço Unitário
Projeto Padrão FNDE - Escola 06 Salas de Aula - Tensão 220V

Bancos
SINAPI - 01/2017 - Paraíba
ORSE - 01/2017 - Sergipe
SEINFRA - 024 - Ceará

B.D.I.
27,7%

Encargos Sociais
Desonerado: embutido nos
preços unitário dos insumos de
mão de obra, de acordo com as
bases.

Composições Analíticas com Preço Unitário

Composição	Código	Banco	Descrição	Tipo	Und	Quant.	Valor Unit	Total	
Auxiliar	88247	SINAPI	AUXILIAR DE ELETRICISTA COM ENCARGOS COMPLEMENTARES	SEDI - SERVIÇOS DIVERSOS	H	0,2500000	11,67	2,91	
Composição	88264	SINAPI	ELETRICISTA COM ENCARGOS COMPLEMENTARES	SEDI - SERVIÇOS DIVERSOS	H	0,2500000	14,53	3,63	
Auxiliar	00007527	SINAPI	ITEM PROCESSO DE DESATIVACAO! TOMADA TELEFONE 4P TELEBRAS S/PLACA PIAL OU SIMILAR	Material	UN	1,0000000	8,73	8,73	
Insumo				MO sem LS =>	5,01	LS =>	0,00	MO com LS =>	5,01
				Valor do BDI =>	4,23			Valor com BDI =>	19,51
18.1	Código	Banco	Descrição	Tipo	Und	Quant.	Valor Unit	Total	
Composição	68070	SINAPI	Para-raios tipo Franklin	INEL - INSTALAÇÃO ELÉTRICA/ELETRIFICAÇÃO E SEDI - SERVIÇOS DIVERSOS	M	1,0000000	43,68	43,68	
Auxiliar	88247	SINAPI	AUXILIAR DE ELETRICISTA COM ENCARGOS COMPLEMENTARES	SEDI - SERVIÇOS DIVERSOS	H	1,0000000	11,67	11,67	
Composição	88264	SINAPI	ELETRICISTA COM ENCARGOS COMPLEMENTARES	SEDI - SERVIÇOS DIVERSOS	H	1,0000000	14,53	14,53	
Auxiliar	00000863	SINAPI	CABO DE COBRE NU 35 MM2 MEIO-DURO	Material	M	1,0000000	16,00	16,00	
Composição	00003396	SINAPI	SUPORTE ISOLADOR SIMPLES DIAMETRO NOMINAL 5/16", COM ROSCA SOBERBA E BUCHA	Material	UN	0,5000000	2,93	1,46	
Insumo				MO sem LS =>	20,06	LS =>	0,00	MO com LS =>	20,06
				Valor do BDI =>	12,09			Valor com BDI =>	55,77
18.2	Código	Banco	Descrição	Tipo	Und	Quant.	Valor Unit	Total	
Composição	CPU	SINAPI	Vergalhão CA - 25 # 10 mm2	FUES - FUNDAÇÕES E ESTRUTURAS	KG	1,0000000	6,41	6,41	
Auxiliar	88238	SINAPI	AJUDANTE DE ARMADOR COM ENCARGOS COMPLEMENTARES	SEDI - SERVIÇOS DIVERSOS	H	0,0151000	11,50	0,17	
Composição	88245	SINAPI	ARMADOR COM ENCARGOS COMPLEMENTARES	SEDI - SERVIÇOS DIVERSOS	H	0,1074000	14,29	1,53	
Auxiliar	00000026	SINAPI	ACO CA-25, 10,0 MM, VERGALHAO	Material	KG	1,1100000	4,23	4,69	
Insumo				MO sem LS =>	1,32	LS =>	0,00	MO com LS =>	1,32
				Valor do BDI =>	1,77			Valor com BDI =>	8,18
18.3	Código	Banco	Descrição	Tipo	Und	Quant.	Valor Unit	Total	
Composição	73782/002	SINAPI	Conector mini-bar em bronze estanhado Tel-583	INEL - INSTALAÇÃO ELÉTRICA/ELETRIFICAÇÃO E SEDI - SERVIÇOS DIVERSOS	UN	1,0000000	24,26	24,26	
Auxiliar	88264	SINAPI	ELETRICISTA COM ENCARGOS COMPLEMENTARES	SEDI - SERVIÇOS DIVERSOS	H	0,8000000	14,53	11,62	
Composição	88316	SINAPI	SERVENTE COM ENCARGOS COMPLEMENTARES	SEDI - SERVIÇOS DIVERSOS	H	0,8000000	11,46	9,16	
Auxiliar	00001588	SINAPI	TERMINAL METALICO A PRESSAO PARA 1 CABO DE 50 MM2, COM 1 FURO DE FIXACAO	Material	UN	1,0000000	3,46	3,46	
Insumo				MO sem LS =>	15,88	LS =>	0,00	MO com LS =>	15,88
				Valor do BDI =>	6,72			Valor com BDI =>	30,98
18.4	Código	Banco	Descrição	Tipo	Und	Quant.	Valor Unit	Total	
Composição	CPU	PROPRIO	Caixa de equalização de potências 200x200mm em aço com barramento Expessura 6 mm	Para-raios	un	1,0000000	224,28	224,28	
Auxiliar	10549	ORSE	Encargos Complementares - Servente	Provisórios	h	0,3000000	3,52	1,05	
Composição	10552	ORSE	Encargos Complementares - Eletricista	Provisórios	h	0,3000000	3,41	1,02	
Auxiliar	9326	ORSE	Caixa equalização p/aterramento 20x20x10cm sobrepor p/11 terminais de pressão o/barramento (para-raio)	Material	un	1,0034859	215,66	216,41	
Insumo	00002436	SINAPI	ELETRICISTA	Mão de Obra	H	0,3000000	11,13	3,33	
Insumo	00006111	SINAPI	SERVENTE	Mão de Obra	H	0,3000000	8,26	2,47	
				MO sem LS =>	5,80	LS =>	0,00	MO com LS =>	5,80
				Valor do BDI =>	62,12			Valor com BDI =>	286,40
18.5	Código	Banco	Descrição	Tipo	Und	Quant.	Valor Unit	Total	
Composição	68069	SINAPI	Haste tipo cooperweld 5/8" x 3,00m.	INEL - INSTALAÇÃO ELÉTRICA/ELETRIFICAÇÃO E SEDI - SERVIÇOS DIVERSOS	UN	1,0000000	36,23	36,23	
Auxiliar	88247	SINAPI	AUXILIAR DE ELETRICISTA COM ENCARGOS COMPLEMENTARES	SEDI - SERVIÇOS DIVERSOS	H	0,4000000	11,67	4,66	
Composição	88264	SINAPI	ELETRICISTA COM ENCARGOS COMPLEMENTARES	SEDI - SERVIÇOS DIVERSOS	H	0,4000000	14,53	5,81	
Auxiliar	00003380	SINAPI	HASTE DE ATERRAMENTO EM ACO COM 3,00 M DE COMPRIMENTO E DN = 5/8", REVESTIDA COM BAIXA CAMADA DE COBRE, COM CONECTOR TIPO GRAMPO	Material	UN	1,0000000	25,75	25,75	
Insumo				MO sem LS =>	8,02	LS =>	0,00	MO com LS =>	8,02
				Valor do BDI =>	10,03			Valor com BDI =>	46,26
18.6	Código	Banco	Descrição	Tipo	Und	Quant.	Valor Unit	Total	
Composição	72929	SINAPI	Cordão de cobre nu 35 mm2	INEL - INSTALAÇÃO ELÉTRICA/ELETRIFICAÇÃO E SEDI - SERVIÇOS DIVERSOS	M	1,0000000	36,93	36,93	
Auxiliar	88247	SINAPI	AUXILIAR DE ELETRICISTA COM ENCARGOS COMPLEMENTARES	SEDI - SERVIÇOS DIVERSOS	H	0,7100000	11,67	8,28	
Composição	88264	SINAPI	ELETRICISTA COM ENCARGOS COMPLEMENTARES	SEDI - SERVIÇOS DIVERSOS	H	0,7100000	14,53	10,31	
Auxiliar	00007583	SINAPI	BUCHA DE NYLON SEM ABA S8, COM PARAFUSO DE 4,80 X 50 MM EM ACO ZINCADO COM ROSCA SOBERBA, CABECA CHATA E FENDA PHILLIPS	Material	UN	1,0000000	0,37	0,37	
Insumo	00000863	SINAPI	CABO DE COBRE NU 35 MM2 MEIO-DURO	Material	M	1,0300000	16,00	16,48	
Insumo	00003396	SINAPI	SUPORTE ISOLADOR SIMPLES DIAMETRO NOMINAL 5/16", COM ROSCA SOBERBA E BUCHA	Material	UN	0,5000000	2,93	1,46	
				MO sem LS =>	14,23	LS =>	0,00	MO com LS =>	14,23
				Valor do BDI =>	10,22			Valor com BDI =>	47,15
18.7	Código	Banco	Descrição	Tipo	Und	Quant.	Valor Unit	Total	
Composição	72930	SINAPI	Cordão de cobre nu 50 mm2	INEL - INSTALAÇÃO ELÉTRICA/ELETRIFICAÇÃO E SEDI - SERVIÇOS DIVERSOS	M	1,0000000	46,03	46,03	
Auxiliar	88247	SINAPI	AUXILIAR DE ELETRICISTA COM ENCARGOS COMPLEMENTARES	SEDI - SERVIÇOS DIVERSOS	H	0,8100000	11,67	9,45	
Composição	88264	SINAPI	ELETRICISTA COM ENCARGOS COMPLEMENTARES	SEDI - SERVIÇOS DIVERSOS	H	0,8100000	14,53	11,76	
Auxiliar	00007583	SINAPI	BUCHA DE NYLON SEM ABA S8, COM PARAFUSO DE 4,80 X 50 MM EM ACO ZINCADO COM ROSCA SOBERBA, CABECA CHATA E FENDA PHILLIPS	Material	UN	1,0000000	0,37	0,37	
Insumo	00000867	SINAPI	CABO DE COBRE NU 50 MM2 MEIO-DURO	Material	M	1,0300000	22,28	22,94	
Insumo	00003396	SINAPI	SUPORTE ISOLADOR SIMPLES DIAMETRO NOMINAL 5/16", COM ROSCA SOBERBA E BUCHA	Material	UN	0,5000000	2,93	1,46	
				MO sem LS =>	16,24	LS =>	0,00	MO com LS =>	16,24
				Valor do BDI =>	12,75			Valor com BDI =>	58,78
18.8	Código	Banco	Descrição	Tipo	Und	Quant.	Valor Unit	Total	
Composição	83370	SINAPI	Caixa de inspeção, PVC de 12", com tampa de aço galvanizado,conforme detalhe no projeto	INES - INSTALAÇÕES ESPECIAIS	UN	1,0000000	168,01	168,01	



ESTADO DA PARAÍBA
PREFEITURA MUNICIPAL DE CAJAZEIRINHAS-PB

Composições Analíticas com Preço Unitário
Projeto Padrão FNDE - Escola 06 Salas de Aula - Tensão 220V

Bancos
SINAPI - 01/2017 - Paraíba
ORSE - 01/2017 - Sergipe
SEINFRA - 024 - Ceará

B.D.I.
27,7%

Encargos Sociais
Desonerado: embutido nos
preços unitário dos insumos de
mão de obra, de acordo com as
bases.

Composições Analíticas com Preço Unitário

Composição	Código	Banco	Descrição	Tipo	Und	Quant.	Valor Unit	Total		
Auxiliar	87367	SINAPI	ARGAMASSA TRAÇO 1:1:6 (CIMENTO, CAL E AREIA MÉDIA) PARA EMBOÇO/MASSA ÚNICA/ASSENTAMENTO DE ALVENARIA DE VEDAÇÃO, PREPARO MANUAL. AF 06/2014	SEDI - SERVIÇOS DIVERSOS	m³	0,0035000	345,19	1,20		
Auxiliar	88247	SINAPI	AUXILIAR DE ELETRICISTA COM ENCARGOS COMPLEMENTARES	SEDI - SERVIÇOS DIVERSOS	H	1,7500000	11,67	20,42		
Auxiliar	88309	SINAPI	PEDREIRO COM ENCARGOS COMPLEMENTARES	SEDI - SERVIÇOS DIVERSOS	H	0,4000000	14,38	5,75		
Auxiliar	88264	SINAPI	ELETRICISTA COM ENCARGOS COMPLEMENTARES	SEDI - SERVIÇOS DIVERSOS	H	1,7500000	14,53	25,42		
Auxiliar	88316	SINAPI	SERVENTE COM ENCARGOS COMPLEMENTARES	SEDI - SERVIÇOS DIVERSOS	H	0,4000000	11,46	4,58		
Insumo	00011251	SINAPI	CAIXA DE PASSAGEM N 3, DE EMBUTIR, PADRAO TELEBRAS, DIMENSOES 40 X 40 X 12 CM. EM CHAPA DE ACO GALVANIZADO	Material	UN	1,0000000	110,60	110,60		
					MO sem LS =>	43,30	LS =>	0,00	MO com LS =>	43,30
					Valor do BDI =>	46,53			Valor com BDI =>	214,54

18.9	Código	Banco	Descrição	Tipo	Und	Quant.	Valor Unit	Total		
Composição	72263	SINAPI	Conector de bronze para haste de 5/8" e cabo de 50 mm²	INEL - INSTALAÇÃO ELÉTRICA/ELETRIFICAÇÃO E SEDI - SERVIÇOS DIVERSOS	UN	1,0000000	13,94	13,94		
Auxiliar	88247	SINAPI	AUXILIAR DE ELETRICISTA COM ENCARGOS COMPLEMENTARES	SEDI - SERVIÇOS DIVERSOS	H	0,4000000	11,67	4,66		
Auxiliar	88264	SINAPI	ELETRICISTA COM ENCARGOS COMPLEMENTARES	SEDI - SERVIÇOS DIVERSOS	H	0,4000000	14,53	5,81		
Insumo	00001588	SINAPI	TERMINAL METALICO A PRESSAO PARA 1 CABO DE 50 MM2, COM 1 FURO DE FIXACAO	Material	UN	1,0000000	3,46	3,46		
					MO sem LS =>	8,02	LS =>	0,00	MO com LS =>	8,02
					Valor do BDI =>	3,86			Valor com BDI =>	17,80

19.1	Código	Banco	Descrição	Tipo	Und	Quant.	Valor Unit	Total		
Composição	C0864	SEINFRA	Conjunto de mastro para três bandeiras e pedestal	URBANIZAÇÃO	UN	1,0000000	2.001,20	2.001,20		
Insumo	I0163	SEINFRA	AÇO CA-50	Material	KG	33,5000000	3,96	132,66		
Insumo	I0045	SEINFRA	AJUDANTE DE PINTOR	Mão de Obra	H	3,5000000	10,47	36,64		
Insumo	I0121	SEINFRA	ARMADOR/FERREIRO	Mão de Obra	H	2,3400000	13,46	31,49		
Insumo	I0040	SEINFRA	AJUDANTE DE ARMADOR/FERREIRO	Mão de Obra	H	2,3400000	10,47	24,49		
Insumo	I0108	SEINFRA	AREIA GROSSA	Material	m³	0,5000000	50,00	25,00		
Insumo	I0103	SEINFRA	ARAME RECOZIDO N.18 BWG	Material	KG	0,5900000	9,97	5,88		
Insumo	I0041	SEINFRA	AJUDANTE DE CARPINTEIRO	Mão de Obra	H	3,5000000	10,47	36,64		
Insumo	I0441	SEINFRA	CAL HIDRATADA	Material	KG	7,2800000	0,74	5,38		
Insumo	I0280	SEINFRA	BRITA	Material	m³	0,1600000	56,00	8,96		
Insumo	I0805	SEINFRA	CIMENTO PORTLAND	Material	KG	112,0000000	0,50	56,00		
Insumo	I0526	SEINFRA	CHAPA COMPENSADO PLASTIFICADO 12MM (1.22 X 2.44M)	Material	m²	3,3000000	28,58	94,31		
Insumo	I0498	SEINFRA	CARPINTEIRO	Mão de Obra	H	3,5000000	13,46	47,11		
Insumo	I1100	SEINFRA	ESMALTE SINTETICO	Material	L	1,1000000	12,00	13,20		
Insumo	I1061	SEINFRA	ELETRODOS	Material	KG	0,8500000	16,50	14,02		
Insumo	I0965	SEINFRA	DESMOLDANTE PARA FORMAS	Material	L	1,8000000	6,60	11,88		
Insumo	I1332	SEINFRA	LADRILHO HIDRAULICO DE UMA COR	Material	m²	4,3500000	40,50	176,17		
Insumo	I1346	SEINFRA	LIXA PARA FERRO	Material	UN	2,1000000	2,23	4,68		
Insumo	I1328	SEINFRA	LADRILHISTA	Mão de Obra	H	5,5000000	13,46	74,03		
Insumo	I0749	SEINFRA	MAQUINA DE SOLDA (CHP)	Equipamento	H	0,8500000	19,48	16,55		
Insumo	I2391	SEINFRA	PEDREIRO	Mão de Obra	H	1,9100000	13,46	25,70		
Insumo	I1605	SEINFRA	PEDRISCO	Material	m³	0,3800000	63,20	24,01		
Insumo	I1728	SEINFRA	PREGO 18X27	Material	KG	0,4500000	9,40	4,23		
Insumo	I2543	SEINFRA	SERVENTE	Mão de Obra	H	12,5000000	9,13	114,12		
Insumo	I1846	SEINFRA	SARRAFO DE 1"X4"	Material	M	2,2500000	4,74	10,66		
Insumo	I2172	SEINFRA	TUBO AÇO GALVANIZADO DE 65MM (2 1/2")	Material	M	11,0000000	44,70	491,70		
Insumo	I2173	SEINFRA	TUBO AÇO GALVANIZADO DE 80MM (3")	Material	M	10,5000000	47,86	502,53		
Insumo	I2293	SEINFRA	ZARCÃO	Material	L	0,8500000	15,49	13,16		
					MO sem LS =>	390,22	LS =>	0,00	MO com LS =>	390,22
					Valor do BDI =>	554,33			Valor com BDI =>	2.555,53

19.2	Código	Banco	Descrição	Tipo	Und	Quant.	Valor Unit	Total		
Composição	C4065	SEINFRA	Bancada em granito cinza andorinha - espessura 2cm, conforme projeto	PISOS INTERNOS	m²	1,0000000	196,83	196,83		
Auxiliar	C0171	SEINFRA	ARGAMASSA DE CIMENTO E AREIA S/PEN. TRAÇO 1:4	ARGAMASSA DE CIMENTO	m³	0,0250000	329,73	8,24		
Insumo	I0805	SEINFRA	CIMENTO PORTLAND	Material	KG	2,6000000	0,50	1,30		
Insumo	I1659	SEINFRA	GRANITO POLIDO CINZA E=2cm	Material	m²	1,0500000	143,29	150,45		
Insumo	I2391	SEINFRA	PEDREIRO	Mão de Obra	H	1,5000000	13,46	20,19		
Insumo	I7890	SEINFRA	REJUNTE PARA GRANITO	Material	KG	0,2500000	2,75	0,68		
Insumo	I2543	SEINFRA	SERVENTE	Mão de Obra	H	1,7500000	9,13	15,97		
					MO sem LS =>	38,44	LS =>	0,00	MO com LS =>	38,44
					Valor do BDI =>	54,52			Valor com BDI =>	251,35

19.4	Código	Banco	Descrição	Tipo	Und	Quant.	Valor Unit	Total
Composição	C1869	SEINFRA	Peitoril em granito cinza, largura=17,00cm espessura variável e pingadeira	PISOS INTERNOS	M	1,0000000	50,77	50,77
Auxiliar	C0197	SEINFRA	ARGAMASSA MISTA DE CIMENTO CAL HIDR. E AREIA S/PEN. TRAÇO 1:1:4	ARGAMASSA MISTA	m³	0,0038000	464,41	1,76
Insumo	I1610	SEINFRA	PEITORIS DE GRANITO 15CM	Material	M	1,0000000	40,00	40,00
Insumo	I2391	SEINFRA	PEDREIRO	Mão de Obra	H	0,5000000	13,46	6,73
Insumo	I2543	SEINFRA	SERVENTE	Mão de Obra	H	0,2500000	9,13	2,28



ESTADO DA PARAÍBA
PREFEITURA MUNICIPAL DE CAJAZEIRINHAS-PB

Composições Analíticas com Preço Unitário
Projeto Padrão FNDE - Escola 06 Salas de Aula - Tensão 220V

Bancos
SINAPI - 01/2017 - Paraíba
ORSE - 01/2017 - Sergipe
SEINFRA - 024 - Ceará

B.D.I.
27,7%

Encargos Sociais
Desonerado: embutido nos
preços unitário dos insumos de
mão de obra, de acordo com as
bases.

Composições Analíticas com Preço Unitário

MO sem LS => 9,35 LS => 0,00 MO com LS => 9,35
Valor do BDI => 14,06 Valor com BDI => 64,83

19.5	Código Banco	Descrição	Tipo	Und	Quant.	Valor Unit	Total		
Composição	C1960 SEINFRA	Portas para armário de cozinha em MDF com revestimento em fórmica conforme projeto	ESQUADRIAS DE MADEIRA	m²	1,0000000	113,78	113,78		
Insumo	10041 SEINFRA	AJUDANTE DE CARPINTEIRO	Mão de Obra	H	0,9000000	10,47	9,42		
Insumo	10498 SEINFRA	CARPINTEIRO	Mão de Obra	H	0,9000000	13,46	12,11		
Insumo	11027 SEINFRA	DOBRADIÇA 3"X2 1/2" CROMADA	Material	UN	4,0000000	9,24	36,96		
Insumo	11159 SEINFRA	FECHO TIPO ROLETE P/ARMARIO	Material	UN	1,0000000	1,23	1,23		
Insumo	11192 SEINFRA	FOLHA P/PORTA ARM. EMB.C/BAT. E GUARNIÇÃO	Material	m²	1,0000000	36,00	36,00		
Insumo	12391 SEINFRA	PEDREIRO	Mão de Obra	H	0,8000000	13,46	10,76		
Insumo	12543 SEINFRA	SERVENTE	Mão de Obra	H	0,8000000	9,13	7,30		
				MO sem LS =>	39,59	LS =>	0,00	MO com LS =>	39,59
				Valor do BDI =>	31,51			Valor com BDI =>	145,29

19.6	Código Banco	Descrição	Tipo	Und	Quant.	Valor Unit	Total		
Composição	C2910 SEINFRA	Prateleira de madeira	OUTROS ELEMENTOS	m²	1,0000000	108,11	108,11		
Insumo	10037 SEINFRA	AJUDANTE	Mão de Obra	H	0,9230000	10,47	9,66		
Insumo	10197 SEINFRA	BARROTE DE 2"x2"	Material	M	3,2300000	4,74	15,31		
Insumo	10498 SEINFRA	CARPINTEIRO	Mão de Obra	H	0,9230000	13,46	12,42		
Insumo	12410 SEINFRA	PREGO 2 1/2" x 10	Material	KG	0,0769000	9,40	0,72		
Insumo	12462 SEINFRA	TÁBUA EM MADEIRA MUIRACATIARA PLAINADA DE 32mm	Material	m²	1,0000000	70,00	70,00		
				MO sem LS =>	22,08	LS =>	0,00	MO com LS =>	22,08
				Valor do BDI =>	29,94			Valor com BDI =>	138,05

19.7	Código Banco	Descrição	Tipo	Und	Quant.	Valor Unit	Total		
Composição	CPU PRÓPRIA	Gradiol pré-fabricado, requadros para fixação da tela em barra chata galvanizada e fechamento de tela de arame galvanizado em malha quadrangular	Esquadrias de Ferro	m²	1,0000000	200,54	200,54		
Composição Auxiliar	1903 ORSE	Argamassa cimento e areia traço 1-1 (1:3) - 1 saco cimento 50kg / 3 padiolas areia dim. 0,35 x 0,45 x 0,23 m - Confeção mecânica e transporte	Argamassas	m³	0,0300000	271,47	8,14		
Composição Auxiliar	10550 ORSE	Encargos Complementares - Pedreiro	Provisórios	h	1,0000000	3,44	3,44		
Composição Auxiliar	10549 ORSE	Encargos Complementares - Servente	Provisórios	h	1,0000000	3,52	3,52		
Insumo	12085 ORSE	Gradiol com quadro em tubo de ferro galvanizado 1 1/4" e tela galvanizada malha 2"	Material	m²	0,8565544	193,86	166,05		
Insumo	00004750 SINAPI	PEDREIRO	Mão de Obra	H	1,0000000	11,13	11,13		
Insumo	00006111 SINAPI	SERVENTE	Mão de Obra	H	1,0000000	8,26	8,26		
				MO sem LS =>	20,38	LS =>	0,00	MO com LS =>	20,38
				Valor do BDI =>	55,54			Valor com BDI =>	256,08

19.8	Código Banco	Descrição	Tipo	Und	Quant.	Valor Unit	Total		
Composição	74236/001 SINAPI	Gramma - fornecimento e plantio (inclusive camada de terra vegetal - 3,0 cm)	URBA - URBANIZAÇÃO	m²	1,0000000	8,23	8,23		
Composição Auxiliar	88441 SINAPI	JARDINEIRO COM ENCARGOS COMPLEMENTARES	SEDI - SERVIÇOS DIVERSOS	H	0,1000000	11,53	1,15		
Composição Auxiliar	88316 SINAPI	SERVENTE COM ENCARGOS COMPLEMENTARES	SEDI - SERVIÇOS DIVERSOS	H	0,1000000	11,46	1,14		
Insumo	00000159 SINAPI	ITEM PROCESSO DE DESATIVACAO/ ADUBO BOVINO	Material	m³	0,0050000	107,75	0,53		
Insumo	00025963 SINAPI	CALCARIO DOLOMITICO A (POSTO PEDREIRA/FORNECEDOR, SEM FRETE)	Material	KG	0,1500000	0,07	0,01		
Insumo	00003324 SINAPI	GRAMMA BATATAIS EM PLACAS, SEM PLANTIO	Material	m²	1,0000000	5,21	5,21		
Insumo	00025951 SINAPI	FERTILIZANTE NPK - 10:10:10	Material	KG	0,1000000	1,69	0,16		
				MO sem LS =>	1,68	LS =>	0,00	MO com LS =>	1,68
				Valor do BDI =>	2,27			Valor com BDI =>	10,50

19.9	Código Banco	Descrição	Tipo	Und	Quant.	Valor Unit	Total		
Composição	74238/002 SINAPI	Portão em tela de arame galvanizado n.12 malha 2" e moldura em tubos de aço com duas folhas de abrir, incluso ferragens, 3m X 1,8m	ESQV - ESQUADRIAS/FERRAGENS/VIDROS	m²	1,0000000	732,83	732,83		
Composição Auxiliar	83765 SINAPI	GRUPO DE SOLDAGEM COM GERADOR A DIESEL 60 CV PARA SOLDA ELÉTRICA, SOBRE 04 RODAS, COM MOTOR 4 CILINDROS 600 A - CHP DIURNO. AF 02/2016	CHOR - CUSTOS HORÁRIOS DE MÁQUINAS E EQUIPAMENTOS	CHP	3,8200000	58,60	223,85		
Composição Auxiliar	83766 SINAPI	GRUPO DE SOLDAGEM COM GERADOR A DIESEL 60 CV PARA SOLDA ELÉTRICA, SOBRE 04 RODAS, COM MOTOR 4 CILINDROS 600 A - CHI DIURNO. AF 02/2016	CHOR - CUSTOS HORÁRIOS DE MÁQUINAS E EQUIPAMENTOS	CHI	0,6700000	24,10	16,14		
Composição Auxiliar	88317 SINAPI	SOLDADOR COM ENCARGOS COMPLEMENTARES	SEDI - SERVIÇOS DIVERSOS	H	4,5000000	14,29	64,30		
Composição Auxiliar	88315 SINAPI	SERRALHEIRO COM ENCARGOS COMPLEMENTARES	SEDI - SERVIÇOS DIVERSOS	H	7,0000000	13,67	95,69		
Composição Auxiliar	88316 SINAPI	SERVENTE COM ENCARGOS COMPLEMENTARES	SEDI - SERVIÇOS DIVERSOS	H	11,5000000	11,46	131,79		
Insumo	00010997 SINAPI	ELETRODO REVESTIDO AWS - E7018, DIAMETRO IGUAL A 4,00 MM	Material	KG	3,3700000	16,25	54,76		
Insumo	00021010 SINAPI	TUBO AÇO GALVANIZADO COM COSTURA, CLASSE LEVE, DN 25 MM (1"), E = 2,65 MM, *2,11* KG/M (NBR 5580)	Material	M	6,7407000	13,07	88,10		
Insumo	00007167 SINAPI	TELA DE ARAME GALV QUADRANGULAR / LOSANGULAR, FIO 2,11 MM (14 BWG), MALHA 5 X 5 CM, H = 2 M	Material	m²	1,1000000	24,56	27,01		
Insumo	00007697 SINAPI	TUBO AÇO GALVANIZADO COM COSTURA, CLASSE MEDIA, DN 1,1/2", E = *3,25* MM, PESO *3,61* KG/M (NBR 5580)	Material	M	1,4318000	21,66	31,01		
				MO sem LS =>	271,88	LS =>	0,00	MO com LS =>	271,88
				Valor do BDI =>	202,99			Valor com BDI =>	935,82

20.1	Código Banco	Descrição	Tipo	Und	Quant.	Valor Unit	Total		
Composição	9537 SINAPI	Limpeza geral	SEDI - SERVIÇOS DIVERSOS	m²	1,0000000	1,78	1,78		
Composição Auxiliar	88316 SINAPI	SERVENTE COM ENCARGOS COMPLEMENTARES	SEDI - SERVIÇOS DIVERSOS	H	0,1400000	11,46	1,60		
Insumo	00000003 SINAPI	ACIDO MURIATICO, DILUICAO 10% A 12% PARA USO EM LIMPEZA	Material	L	0,0500000	3,60	0,18		
				MO sem LS =>	1,17	LS =>	0,00	MO com LS =>	1,86
				Valor do BDI =>	0,49			Valor com BDI =>	2,34



ESTADO DA PARAÍBA
PREFEITURA MUNICIPAL DE CAJAZEIRINHAS-PB

Composições Analíticas com Preço Unitário
Projeto Padrão FNDE - Escola 06 Salas de Aula - Tensão 220V

Bancos
SINAPI - 01/2017 - Paraíba
ORSE - 01/2017 - Sergipe
SEINFRA - 024 - Ceará

B.D.I.
27,7%

Encargos Sociais
Desonerado: embutido nos
preços unitário dos insumos de
mão de obra, de acordo com as
bases.

Composições Analíticas com Preço Unitário

Composições Auxiliares

	Código	Banco	Descrição	Tipo	Und	Quant.	Valor Unit	Total	
Composição	90805	SINAPI	ADUELA / MARCO / BATENTE PARA PORTA DE 60X210CM, FIXAÇÃO COM ARGAMASSA - SOMENTE INSTALAÇÃO. AF_08/2015_P	ESQV - ESQUADRIAS/FERRAGENS/VIDROS	UN	1,0000000	45,03	45,03	
Composição Auxiliar	88261	SINAPI	CARPINTEIRO DE ESQUADRIA COM ENCARGOS COMPLEMENTARES	SEDI - SERVIÇOS DIVERSOS	H	0,5000000	14,16	7,08	
Composição Auxiliar	88629	SINAPI	ARGAMASSA TRAÇO 1:3 (CIMENTO E AREIA MÉDIA), PREPARO MANUAL. AF_08/2014	SEDI - SERVIÇOS DIVERSOS	m³	0,0220000	321,69	7,07	
Composição Auxiliar	88309	SINAPI	PEDREIRO COM ENCARGOS COMPLEMENTARES	SEDI - SERVIÇOS DIVERSOS	H	1,2350000	14,38	17,75	
Composição Auxiliar	88316	SINAPI	SERVENTE COM ENCARGOS COMPLEMENTARES	SEDI - SERVIÇOS DIVERSOS	H	0,8680000	11,46	9,94	
Insumo	00011625	SINAPI	TEM PROCESSO DE DESATIVACAO! TINTA PRIMARIA BETUMINOSA EM SUSPENSAO AQUOSA	Material	KG	0,1736000	6,87	1,19	
Insumo	00005061	SINAPI	PREGO DE ACO POLIDO COM CABECA 18 X 27 (2 1/2 X 10)	Material	KG	0,2000000	9,83	1,96	
			MO sem LS =>		28,38	LS =>	0,00	MO com LS =>	28,38
			Valor do BDI =>		12,47			Valor com BDI =>	57,50
Composição	90800	SINAPI	ADUELA / MARCO / BATENTE PARA PORTA DE 60X210CM, PADRÃO MÉDIO - FORNECIMENTO E MONTAGEM. AF_08/2015	ESQV - ESQUADRIAS/FERRAGENS/VIDROS	UN	1,0000000	136,83	136,83	
Composição Auxiliar	88261	SINAPI	CARPINTEIRO DE ESQUADRIA COM ENCARGOS COMPLEMENTARES	SEDI - SERVIÇOS DIVERSOS	H	2,4610000	14,16	34,84	
Composição Auxiliar	88316	SINAPI	SERVENTE COM ENCARGOS COMPLEMENTARES	SEDI - SERVIÇOS DIVERSOS	H	1,2300000	11,46	14,09	
Insumo	00000183	SINAPI	BATENTE/ PORTAL/ ADUELA/ MARCO MACICO, E= *3 CM, L= *13 CM, *60 CM A 120* CM X *210 CM, EM CEDRINHO/ ANGELIM COMERCIAL/ EUCALIPTO/ CURUPIXA/ PEROBA/ CUMARU OU EQUIVALENTE DA REGIAO (NAO INCLUI ALIZARES)	Material	JG	1,0000000	87,50	87,50	
Insumo	00005066	SINAPI	PREGO DE ACO POLIDO COM CABECA 12 X 12	Material	KG	0,0108000	13,17	0,14	
Insumo	00005075	SINAPI	PREGO DE ACO POLIDO COM CABECA 18 X 30 (2 3/4 X 10)	Material	KG	0,0235000	10,00	0,23	
			MO sem LS =>		37,67	LS =>	0,00	MO com LS =>	37,67
			Valor do BDI =>		37,90			Valor com BDI =>	174,73
Composição	90817	SINAPI	ADUELA / MARCO / BATENTE PARA PORTA DE 80X210CM, FIXAÇÃO COM ARGAMASSA - SOMENTE INSTALAÇÃO. AF_08/2015_P	ESQV - ESQUADRIAS/FERRAGENS/VIDROS	UN	1,0000000	52,42	52,42	
Composição Auxiliar	88261	SINAPI	CARPINTEIRO DE ESQUADRIA COM ENCARGOS COMPLEMENTARES	SEDI - SERVIÇOS DIVERSOS	H	0,6030000	14,16	8,53	
Composição Auxiliar	88629	SINAPI	ARGAMASSA TRAÇO 1:3 (CIMENTO E AREIA MÉDIA), PREPARO MANUAL. AF_08/2014	SEDI - SERVIÇOS DIVERSOS	m³	0,0226000	321,69	7,27	
Composição Auxiliar	88309	SINAPI	PEDREIRO COM ENCARGOS COMPLEMENTARES	SEDI - SERVIÇOS DIVERSOS	H	1,4890000	14,38	21,41	
Composição Auxiliar	88316	SINAPI	SERVENTE COM ENCARGOS COMPLEMENTARES	SEDI - SERVIÇOS DIVERSOS	H	1,0460000	11,46	11,98	
Insumo	00011625	SINAPI	TEM PROCESSO DE DESATIVACAO! TINTA PRIMARIA BETUMINOSA EM SUSPENSAO AQUOSA	Material	KG	0,1806000	6,87	1,24	
Insumo	00005061	SINAPI	PREGO DE ACO POLIDO COM CABECA 18 X 27 (2 1/2 X 10)	Material	KG	0,2000000	9,83	1,96	
			MO sem LS =>		33,92	LS =>	0,00	MO com LS =>	33,92
			Valor do BDI =>		14,52			Valor com BDI =>	66,94
Composição	90802	SINAPI	ADUELA / MARCO / BATENTE PARA PORTA DE 80X210CM, PADRÃO MÉDIO - FORNECIMENTO E MONTAGEM. AF_08/2015	ESQV - ESQUADRIAS/FERRAGENS/VIDROS	UN	1,0000000	146,92	146,92	
Composição Auxiliar	88261	SINAPI	CARPINTEIRO DE ESQUADRIA COM ENCARGOS COMPLEMENTARES	SEDI - SERVIÇOS DIVERSOS	H	2,9680000	14,16	42,02	
Composição Auxiliar	88316	SINAPI	SERVENTE COM ENCARGOS COMPLEMENTARES	SEDI - SERVIÇOS DIVERSOS	H	1,4840000	11,46	17,00	
Insumo	00000183	SINAPI	BATENTE/ PORTAL/ ADUELA/ MARCO MACICO, E= *3 CM, L= *13 CM, *60 CM A 120* CM X *210 CM, EM CEDRINHO/ ANGELIM COMERCIAL/ EUCALIPTO/ CURUPIXA/ PEROBA/ CUMARU OU EQUIVALENTE DA REGIAO (NAO INCLUI ALIZARES)	Material	JG	1,0000000	87,50	87,50	
Insumo	00005066	SINAPI	PREGO DE ACO POLIDO COM CABECA 12 X 12	Material	KG	0,0108000	13,17	0,14	
Insumo	00005075	SINAPI	PREGO DE ACO POLIDO COM CABECA 18 X 30 (2 3/4 X 10)	Material	KG	0,0235000	10,00	0,23	
			MO sem LS =>		45,43	LS =>	0,00	MO com LS =>	45,43
			Valor do BDI =>		40,69			Valor com BDI =>	187,61
Composição	91288	SINAPI	ADUELA / MARCO / BATENTE PARA PORTA DE 80X210CM, PADRÃO POPULAR - FORNECIMENTO E MONTAGEM. AF_08/2015	ESQV - ESQUADRIAS/FERRAGENS/VIDROS	UN	1,0000000	117,25	117,25	
Composição Auxiliar	88261	SINAPI	CARPINTEIRO DE ESQUADRIA COM ENCARGOS COMPLEMENTARES	SEDI - SERVIÇOS DIVERSOS	H	2,9680000	14,16	42,02	
Composição Auxiliar	88316	SINAPI	SERVENTE COM ENCARGOS COMPLEMENTARES	SEDI - SERVIÇOS DIVERSOS	H	1,4840000	11,46	17,00	
Insumo	00000184	SINAPI	BATENTE/ PORTAL/ ADUELA/ MARCO MACICO, E= *3 CM, L= *13 CM, *60 CM A 120* CM X *210* CM, EM PINUS/ TAUARI/ VIROLA OU EQUIVALENTE DA REGIAO (NAO INCLUI ALIZARES)	Material	JG	1,0000000	57,83	57,83	
Insumo	00005066	SINAPI	PREGO DE ACO POLIDO COM CABECA 12 X 12	Material	KG	0,0108000	13,17	0,14	
Insumo	00005075	SINAPI	PREGO DE ACO POLIDO COM CABECA 18 X 30 (2 3/4 X 10)	Material	KG	0,0235000	10,00	0,23	
			MO sem LS =>		45,43	LS =>	0,00	MO com LS =>	45,43
			Valor do BDI =>		32,47			Valor com BDI =>	149,72
Composição	88238	SINAPI	AJUDANTE DE ARMADOR COM ENCARGOS COMPLEMENTARES	SEDI - SERVIÇOS DIVERSOS	H	1,0000000	11,50	11,50	
Composição Auxiliar	88236	SINAPI	FERRAMENTAS (ENCARGOS COMPLEMENTARES) - HORISTA	SEDI - SERVIÇOS DIVERSOS	H	1,0000000	0,57	0,57	
Composição Auxiliar	88237	SINAPI	EPI (ENCARGOS COMPLEMENTARES) - HORISTA	SEDI - SERVIÇOS DIVERSOS	H	1,0000000	0,94	0,94	
Composição Auxiliar	95308	SINAPI	CURSO DE CAPACITAÇÃO PARA AJUDANTE DE ARMADOR (ENCARGOS COMPLEMENTARES) - HORISTA	SEDI - SERVIÇOS DIVERSOS	H	1,0000000	0,07	0,07	
Insumo	00006114	SINAPI	AJUDANTE DE ARMADOR	Mão de Obra	H	1,0000000	8,35	8,35	
Insumo	00037370	SINAPI	ALIMENTACAO - HORISTA (ENCARGOS COMPLEMENTARES) (COLETADO CAIXA)	Outros	H	1,0000000	0,65	0,65	
Insumo	00037372	SINAPI	EXAMES - HORISTA (ENCARGOS COMPLEMENTARES) (COLETADO CAIXA)	Outros	H	1,0000000	0,34	0,34	
Insumo	00037373	SINAPI	SEGURO - HORISTA (ENCARGOS COMPLEMENTARES) (COLETADO CAIXA)	Taxas	H	1,0000000	0,07	0,07	



ESTADO DA PARAÍBA
PREFEITURA MUNICIPAL DE CAJAZEIRINHAS-PB

Composições Analíticas com Preço Unitário
Projeto Padrão FNDE - Escola 06 Salas de Aula - Tensão 220V

Bancos
SINAPI - 01/2017 - Paraíba
ORSE - 01/2017 - Sergipe
SEINFRA - 024 - Ceará

B.D.I.
27,7%

Encargos Sociais
Desonerado: embutido nos
preços unitário dos insumos de
mão de obra, de acordo com as
bases.

Composições Analíticas com Preço Unitário

Insumo	Código	Banco	Descrição	Tipo	Und	Quant.	Valor Unit	Total		
00037371	SINAPI		TRANSPORTE - HORISTA (ENCARGOS COMPLEMENTARES) (COLETADO CAIXA)	Serviços	H	1,0000000	0,47	0,47		
					MO sem LS =>	8,42	LS =>	0,00	MO com LS =>	8,42
					Valor do BDI =>	3,18	Valor com BDI =>			14,68
Composição	88239	SINAPI	AJUDANTE DE CARPINTEIRO COM ENCARGOS COMPLEMENTARES	SEDI - SERVIÇOS DIVERSOS	H	1,0000000	11,52	11,52		
Composição Auxiliar	88236	SINAPI	FERRAMENTAS (ENCARGOS COMPLEMENTARES) - HORISTA	SEDI - SERVIÇOS DIVERSOS	H	1,0000000	0,57	0,57		
Composição Auxiliar	88237	SINAPI	EPI (ENCARGOS COMPLEMENTARES) - HORISTA	SEDI - SERVIÇOS DIVERSOS	H	1,0000000	0,94	0,94		
Composição Auxiliar	95309	SINAPI	CURSO DE CAPACITAÇÃO PARA AJUDANTE DE CARPINTEIRO (ENCARGOS COMPLEMENTARES) - HORISTA	SEDI - SERVIÇOS DIVERSOS	H	1,0000000	0,09	0,09		
Insumo	00037370	SINAPI	ALIMENTAÇÃO - HORISTA (ENCARGOS COMPLEMENTARES) (COLETADO CAIXA)	Outros	H	1,0000000	0,65	0,65		
Insumo	00006117	SINAPI	AUXILIAR DE CARPINTEIRO	Mão de Obra	H	1,0000000	8,35	8,35		
Insumo	00037372	SINAPI	EXAMES - HORISTA (ENCARGOS COMPLEMENTARES) (COLETADO CAIXA)	Outros	H	1,0000000	0,34	0,34		
Insumo	00037373	SINAPI	SEGURO - HORISTA (ENCARGOS COMPLEMENTARES) (COLETADO CAIXA)	Taxas	H	1,0000000	0,07	0,07		
Insumo	00037371	SINAPI	TRANSPORTE - HORISTA (ENCARGOS COMPLEMENTARES) (COLETADO CAIXA)	Serviços	H	1,0000000	0,47	0,47		
					MO sem LS =>	8,44	LS =>	0,00	MO com LS =>	8,44
					Valor do BDI =>	3,19	Valor com BDI =>			14,71
Composição	88242	SINAPI	AJUDANTE DE PEDREIRO COM ENCARGOS COMPLEMENTARES	SEDI - SERVIÇOS DIVERSOS	H	1,0000000	11,26	11,26		
Composição Auxiliar	88236	SINAPI	FERRAMENTAS (ENCARGOS COMPLEMENTARES) - HORISTA	SEDI - SERVIÇOS DIVERSOS	H	1,0000000	0,57	0,57		
Composição Auxiliar	88237	SINAPI	EPI (ENCARGOS COMPLEMENTARES) - HORISTA	SEDI - SERVIÇOS DIVERSOS	H	1,0000000	0,94	0,94		
Composição Auxiliar	95312	SINAPI	CURSO DE CAPACITAÇÃO PARA AJUDANTE DE PEDREIRO (ENCARGOS COMPLEMENTARES) - HORISTA	SEDI - SERVIÇOS DIVERSOS	H	1,0000000	0,09	0,09		
Insumo	00006127	SINAPI	AJUDANTE DE PEDREIRO	Mão de Obra	H	1,0000000	8,09	8,09		
Insumo	00037370	SINAPI	ALIMENTAÇÃO - HORISTA (ENCARGOS COMPLEMENTARES) (COLETADO CAIXA)	Outros	H	1,0000000	0,65	0,65		
Insumo	00037372	SINAPI	EXAMES - HORISTA (ENCARGOS COMPLEMENTARES) (COLETADO CAIXA)	Outros	H	1,0000000	0,34	0,34		
Insumo	00037373	SINAPI	SEGURO - HORISTA (ENCARGOS COMPLEMENTARES) (COLETADO CAIXA)	Taxas	H	1,0000000	0,07	0,07		
Insumo	00037371	SINAPI	TRANSPORTE - HORISTA (ENCARGOS COMPLEMENTARES) (COLETADO CAIXA)	Serviços	H	1,0000000	0,47	0,47		
					MO sem LS =>	8,18	LS =>	0,00	MO com LS =>	8,18
					Valor do BDI =>	3,11	Valor com BDI =>			14,37
Composição	88243	SINAPI	AJUDANTE ESPECIALIZADO COM ENCARGOS COMPLEMENTARES	SEDI - SERVIÇOS DIVERSOS	H	1,0000000	12,13	12,13		
Composição Auxiliar	88236	SINAPI	FERRAMENTAS (ENCARGOS COMPLEMENTARES) - HORISTA	SEDI - SERVIÇOS DIVERSOS	H	1,0000000	0,57	0,57		
Composição Auxiliar	88237	SINAPI	EPI (ENCARGOS COMPLEMENTARES) - HORISTA	SEDI - SERVIÇOS DIVERSOS	H	1,0000000	0,94	0,94		
Composição Auxiliar	95313	SINAPI	CURSO DE CAPACITAÇÃO PARA AJUDANTE ESPECIALIZADO (ENCARGOS COMPLEMENTARES) - HORISTA	SEDI - SERVIÇOS DIVERSOS	H	1,0000000	0,08	0,08		
Insumo	00000242	SINAPI	AJUDANTE ESPECIALIZADO	Mão de Obra	H	1,0000000	8,99	8,99		
Insumo	00037370	SINAPI	ALIMENTAÇÃO - HORISTA (ENCARGOS COMPLEMENTARES) (COLETADO CAIXA)	Outros	H	1,0000000	0,65	0,65		
Insumo	00037372	SINAPI	EXAMES - HORISTA (ENCARGOS COMPLEMENTARES) (COLETADO CAIXA)	Outros	H	1,0000000	0,34	0,34		
Insumo	00037373	SINAPI	SEGURO - HORISTA (ENCARGOS COMPLEMENTARES) (COLETADO CAIXA)	Taxas	H	1,0000000	0,07	0,07		
Insumo	00037371	SINAPI	TRANSPORTE - HORISTA (ENCARGOS COMPLEMENTARES) (COLETADO CAIXA)	Serviços	H	1,0000000	0,47	0,47		
					MO sem LS =>	9,07	LS =>	0,00	MO com LS =>	9,07
					Valor do BDI =>	3,36	Valor com BDI =>			15,49
Composição	90826	SINAPI	ALIZAR / GUARNIÇÃO DE 5X1,5CM PARA PORTA DE 80X210CM FIXADO COM PREGOS, PADRÃO MÉDIO - FORNECIMENTO E INSTALAÇÃO. AF_08/2015	ESQV - ESQUADRIAS/FERRAGENS/VIDROS	UN	1,0000000	21,01	21,01		
Composição Auxiliar	88261	SINAPI	CARPINTEIRO DE ESQUADRIA COM ENCARGOS COMPLEMENTARES	SEDI - SERVIÇOS DIVERSOS	H	0,2950000	14,16	4,17		
Composição Auxiliar	88316	SINAPI	SERVENTE COM ENCARGOS COMPLEMENTARES	SEDI - SERVIÇOS DIVERSOS	H	0,1470000	11,46	1,68		
Insumo	00020017	SINAPI	GUARNICAO/ ALIZAR/ VISTA MACICA, E= *1* CM, L= *4,5* CM, EM CEDRINHO/ ANGELIM COMERCIAL/ EUCALIPTO/ CURUPIXA/ PEROBA/ CUMARU OU EQUIVALENTE DA REGIAO	Material	M	5,6000000	2,64	14,78		
Insumo	00039026	SINAPI	PREGO DE ACO POLIDO SEM CABECA 15 X 15 (1 1/4 X 13)	Material	KG	0,0280000	11,24	0,31		
					MO sem LS =>	4,50	LS =>	0,00	MO com LS =>	4,50
					Valor do BDI =>	5,81	Valor com BDI =>			26,82
Composição	90828	SINAPI	ALIZAR / GUARNIÇÃO DE 5X1,5CM PARA PORTA DE 80X210CM FIXADO COM PREGOS, PADRÃO MÉDIO - FORNECIMENTO E INSTALAÇÃO. AF_08/2015	ESQV - ESQUADRIAS/FERRAGENS/VIDROS	UN	1,0000000	23,05	23,05		
Composição Auxiliar	88261	SINAPI	CARPINTEIRO DE ESQUADRIA COM ENCARGOS COMPLEMENTARES	SEDI - SERVIÇOS DIVERSOS	H	0,3700000	14,16	5,23		
Composição Auxiliar	88316	SINAPI	SERVENTE COM ENCARGOS COMPLEMENTARES	SEDI - SERVIÇOS DIVERSOS	H	0,1850000	11,46	2,12		
Insumo	00020017	SINAPI	GUARNICAO/ ALIZAR/ VISTA MACICA, E= *1* CM, L= *4,5* CM, EM CEDRINHO/ ANGELIM COMERCIAL/ EUCALIPTO/ CURUPIXA/ PEROBA/ CUMARU OU EQUIVALENTE DA REGIAO	Material	M	5,8000000	2,64	15,31		
Insumo	00039026	SINAPI	PREGO DE ACO POLIDO SEM CABECA 15 X 15 (1 1/4 X 13)	Material	KG	0,0290000	11,24	0,32		
					MO sem LS =>	5,66	LS =>	0,00	MO com LS =>	5,66
					Valor do BDI =>	6,38	Valor com BDI =>			29,43
Composição	91302	SINAPI	ALIZAR / GUARNIÇÃO DE 5X1,5CM PARA PORTA DE 80X210CM FIXADO COM PREGOS, PADRÃO POPULAR - FORNECIMENTO E INSTALAÇÃO. AF_08/2015	ESQV - ESQUADRIAS/FERRAGENS/VIDROS	UN	1,0000000	19,48	19,48		
Composição Auxiliar	88261	SINAPI	CARPINTEIRO DE ESQUADRIA COM ENCARGOS COMPLEMENTARES	SEDI - SERVIÇOS DIVERSOS	H	0,3700000	14,16	5,23		
Composição Auxiliar	88316	SINAPI	SERVENTE COM ENCARGOS COMPLEMENTARES	SEDI - SERVIÇOS DIVERSOS	H	0,1850000	11,46	2,12		
Insumo	00020007	SINAPI	GUARNICAO/ ALIZAR/ VISTA MACICA, E= *1* CM, L= *4,5* CM, EM PINUS/ TAUARI/ VIROLA OU EQUIVALENTE DA REGIAO	Material	M	5,8000000	2,03	11,77		



ESTADO DA PARAÍBA
PREFEITURA MUNICIPAL DE CAJAZEIRINHAS-PB

Composições Analíticas com Preço Unitário
Projeto Padrão FNDE - Escola 06 Salas de Aula - Tensão 220V

Bancos
SINAPI - 01/2017 - Paraíba
ORSE - 01/2017 - Sergipe
SEINFRA - 024 - Ceará

B.D.I.
27,7%

Encargos Sociais
Desonerado: embutido nos
preços unitário dos insumos de
mão de obra, de acordo com as
bases.

Composições Analíticas com Preço Unitário

Insumo	00039026	SINAPI	PREGO DE ACO POLIDO SEM CABECA 15 X 15 (1 1/4 X 13)	Material	KG	0,0290000	11,24	0,32	
				MO sem LS =>	5,66	LS =>	0,00	MO com LS =>	5,66
				Valor do BDI =>	5,39			Valor com BDI =>	24,87
Composição	72131	SINAPI	ALVENARIA EM TIJULO CERAMICO MACICO 5X10X20CM 1 VEZ (ESPESSURA 20CM), ASSENTADO COM ARGAMASSA TRACO 1:2:8 (CIMENTO, CAL E AREIA)	PARE - PAREDES/PAINÉIS	m²	1,0000000	89,36	89,36	
Composição Auxiliar	87335	SINAPI	ARGAMASSA TRAÇO 1:2:8 (CIMENTO, CAL E AREIA MÉDIA) PARA EMBOÇO/MASSA ÚNICA/ASSENTAMENTO DE ALVENARIA DE VEDAÇÃO, PREPARO MECÂNICO COM MISTURADOR DE EIXO HORIZONTAL DE 300 KG. AF_08/2014	SEDI - SERVIÇOS DIVERSOS	m³	0,0220000	278,77	6,13	
Composição Auxiliar	88309	SINAPI	PEDREIRO COM ENCARGOS COMPLEMENTARES	SEDI - SERVIÇOS DIVERSOS	H	1,6000000	14,38	23,00	
Composição Auxiliar	88316	SINAPI	SERVENTE COM ENCARGOS COMPLEMENTARES	SEDI - SERVIÇOS DIVERSOS	H	1,7000000	11,46	19,48	
Insumo	00007258	SINAPI	TIJULO CERAMICO MACICO *5 X 10 X 20* CM	Material	UN	160,0000000	0,25	40,00	
				MO sem LS =>	33,37	LS =>	0,00	MO com LS =>	33,37
				Valor do BDI =>	24,75			Valor com BDI =>	114,11
Composição	C0171	SEINFRA	ARGAMASSA DE CIMENTO E AREIA S/PEN. TRAÇO 1:4	ARGAMASSA DE CIMENTO	m³	1,0000000	329,73	329,73	
Insumo	I0109	SEINFRA	AREIA MEDIA	Material	m³	1,2160000	46,00	55,93	
Insumo	I0805	SEINFRA	CIMENTO PORTLAND	Material	KG	365,0000000	0,50	182,50	
Insumo	I2543	SEINFRA	SERVENTE	Mão de Obra	H	10,0000000	9,13	91,30	
				MO sem LS =>	91,30	LS =>	0,00	MO com LS =>	91,30
				Valor do BDI =>	91,33			Valor com BDI =>	421,06
Composição	C0173	SEINFRA	ARGAMASSA DE CIMENTO E AREIA S/PEN. TRAÇO 1:6	ARGAMASSA DE CIMENTO	m³	1,0000000	268,73	268,73	
Insumo	I0109	SEINFRA	AREIA MEDIA	Material	m³	1,2160000	46,00	55,93	
Insumo	I0805	SEINFRA	CIMENTO PORTLAND	Material	KG	243,0000000	0,50	121,50	
Insumo	I2543	SEINFRA	SERVENTE	Mão de Obra	H	10,0000000	9,13	91,30	
				MO sem LS =>	91,30	LS =>	0,00	MO com LS =>	91,30
				Valor do BDI =>	74,43			Valor com BDI =>	343,16
Composição	C0197	SEINFRA	ARGAMASSA MISTA DE CIMENTO CAL HIDR. E AREIA S/PEN. TRAÇO 1:1:4	ARGAMASSA MISTA	m³	1,0000000	464,41	464,41	
Insumo	I0109	SEINFRA	AREIA MEDIA	Material	m³	1,2160000	46,00	55,93	
Insumo	I0441	SEINFRA	CAL HIDRATADA	Material	KG	182,0000000	0,74	134,68	
Insumo	I0805	SEINFRA	CIMENTO PORTLAND	Material	KG	365,0000000	0,50	182,50	
Insumo	I2543	SEINFRA	SERVENTE	Mão de Obra	H	10,0000000	9,13	91,30	
				MO sem LS =>	91,30	LS =>	0,00	MO com LS =>	91,30
				Valor do BDI =>	128,64			Valor com BDI =>	593,05
Composição	88627	SINAPI	ARGAMASSA TRAÇO 1:0,5:4,5 (CIMENTO, CAL E AREIA MÉDIA) PARA ASSENTAMENTO DE ALVENARIA, PREPARO MANUAL. AF_08/2014	SEDI - SERVIÇOS DIVERSOS	m³	1,0000000	312,99	312,99	
Composição Auxiliar	88316	SINAPI	SERVENTE COM ENCARGOS COMPLEMENTARES	SEDI - SERVIÇOS DIVERSOS	H	8,6700000	11,46	99,35	
Insumo	00000370	SINAPI	AREIA MEDIA - POSTO JAZIDA/FORNECEDOR (RETIRADO NA JAZIDA, SEM TRANSPORTE)	Material	m³	1,2000000	57,00	68,40	
Insumo	00001106	SINAPI	CAL HIDRATADA CH-I PARA ARGAMASSAS	Material	KG	80,2300000	0,43	34,49	
Insumo	00001379	SINAPI	CIMENTO PORTLAND COMPOSTO CP II-32	Material	KG	307,5400000	0,36	110,71	
				MO sem LS =>	72,82	LS =>	0,00	MO com LS =>	72,82
				Valor do BDI =>	86,69			Valor com BDI =>	399,68
Composição	87367	SINAPI	ARGAMASSA TRAÇO 1:1:6 (CIMENTO, CAL E AREIA MÉDIA) PARA EMBOÇO/MASSA ÚNICA/ASSENTAMENTO DE ALVENARIA DE VEDAÇÃO, PREPARO MANUAL. AF_06/2014	SEDI - SERVIÇOS DIVERSOS	m³	1,0000000	345,19	345,19	
Composição Auxiliar	88316	SINAPI	SERVENTE COM ENCARGOS COMPLEMENTARES	SEDI - SERVIÇOS DIVERSOS	H	11,0700000	11,46	126,86	
Insumo	00000370	SINAPI	AREIA MEDIA - POSTO JAZIDA/FORNECEDOR (RETIRADO NA JAZIDA, SEM TRANSPORTE)	Material	m³	1,2900000	57,00	73,53	
Insumo	00001106	SINAPI	CAL HIDRATADA CH-I PARA ARGAMASSAS	Material	KG	129,2600000	0,43	55,58	
Insumo	00001379	SINAPI	CIMENTO PORTLAND COMPOSTO CP II-32	Material	KG	247,7500000	0,36	89,19	
				MO sem LS =>	92,98	LS =>	0,00	MO com LS =>	92,98
				Valor do BDI =>	95,61			Valor com BDI =>	440,80
Composição	87369	SINAPI	ARGAMASSA TRAÇO 1:2:8 (CIMENTO, CAL E AREIA MÉDIA) PARA EMBOÇO/MASSA ÚNICA/ASSENTAMENTO DE ALVENARIA DE VEDAÇÃO, PREPARO MANUAL. AF_06/2014	SEDI - SERVIÇOS DIVERSOS	m³	1,0000000	348,57	348,57	
Composição Auxiliar	88316	SINAPI	SERVENTE COM ENCARGOS COMPLEMENTARES	SEDI - SERVIÇOS DIVERSOS	H	11,3700000	11,46	130,30	
Insumo	00000370	SINAPI	AREIA MEDIA - POSTO JAZIDA/FORNECEDOR (RETIRADO NA JAZIDA, SEM TRANSPORTE)	Material	m³	1,2600000	57,00	71,82	
Insumo	00001106	SINAPI	CAL HIDRATADA CH-I PARA ARGAMASSAS	Material	KG	188,9400000	0,43	81,24	
Insumo	00001379	SINAPI	CIMENTO PORTLAND COMPOSTO CP II-32	Material	KG	181,0700000	0,36	65,18	
				MO sem LS =>	95,50	LS =>	0,00	MO com LS =>	95,50
				Valor do BDI =>	96,55			Valor com BDI =>	445,12
Composição	87292	SINAPI	ARGAMASSA TRAÇO 1:2:8 (CIMENTO, CAL E AREIA MÉDIA) PARA EMBOÇO/MASSA ÚNICA/ASSENTAMENTO DE ALVENARIA DE VEDAÇÃO, PREPARO MECÂNICO COM BETONEIRA 400 L. AF_06/2014	SEDI - SERVIÇOS DIVERSOS	m³	1,0000000	281,06	281,06	
Composição Auxiliar	88830	SINAPI	BETONEIRA CAPACIDADE NOMINAL DE 400 L, CAPACIDADE DE MISTURA 310 L, MOTOR ELÉTRICO TRIFÁSICO POTÊNCIA DE 2 HP, SEM CARREGADOR - CHP DIURNO. AF_10/2014	CHOR - CUSTOS HORÁRIOS DE MÁQUINAS E EQUIPAMENTOS	CHP	1,1100000	0,90	0,99	



ESTADO DA PARAÍBA
PREFEITURA MUNICIPAL DE CAJAZEIRINHAS-PB

Composições Analíticas com Preço Unitário
Projeto Padrão FNDE - Escola 06 Salas de Aula - Tensão 220V

Bancos
SINAPI - 01/2017 - Paraíba
ORSE - 01/2017 - Sergipe
SEINFRA - 024 - Ceará

B.D.I.
27,7%

Encargos Sociais
Desonerado: embutido nos
preços unitário dos insumos de
mão de obra, de acordo com as
bases.

Composições Analíticas com Preço Unitário										
Composição Auxiliar	88831	SINAPI	BETONEIRA CAPACIDADE NOMINAL DE 400 L, CAPACIDADE DE MISTURA 310 L, MOTOR ELÉTRICO TRIFÁSICO POTÊNCIA DE 2 HP, SEM CARREGADOR - CHI DIURNO. AF_10/2014	CHOR - CUSTOS HORÁRIOS DE MÁQUINAS E EQUIPAMENTOS	CHI	3,6400000	0,31	1,12		
Composição Auxiliar	88377	SINAPI	OPERADOR DE BETONEIRA ESTACIONÁRIA/MISTURADOR COM ENCARGOS COMPLEMENTARES	SEDI - SERVIÇOS DIVERSOS	H	4,7500000	11,63	55,24		
Insumo	00000370	SINAPI	AREIA MÉDIA - POSTO JAZIDA/FORNECEDOR (RETIRADO NA JAZIDA, SEM TRANSPORTE)	Material	m³	1,2900000	57,00	73,53		
Insumo	00001106	SINAPI	CAL HIDRATADA CH-I PARA ARGAMASSAS	Material	KG	193,7000000	0,43	83,29		
Insumo	00001379	SINAPI	CIMENTO PORTLAND COMPOSTO CP II-32	Material	KG	185,6300000	0,36	66,82		
					MO sem LS =>	43,46	LS =>	0,00	MO com LS =>	43,46
					Valor do BDI =>	77,85	Valor com BDI =>			358,91

Código	Banco	Descrição	Tipo	Und	Quant.	Valor Unit	Total			
Composição	87335	SINAPI	ARGAMASSA TRAÇO 1:2:8 (CIMENTO, CAL E AREIA MÉDIA) PARA EMBOÇO/MASSA ÚNICA/ASSENTAMENTO DE ALVENARIA DE VEDAÇÃO, PREPARO MECÂNICO COM MISTURADOR DE EIXO HORIZONTAL DE 300 KG. AF_06/2014	SEDI - SERVIÇOS DIVERSOS	m³	1,0000000	278,77	278,77		
Composição Auxiliar	88386	SINAPI	MISTURADOR DE ARGAMASSA, EIXO HORIZONTAL, CAPACIDADE DE MISTURA 300 KG, MOTOR ELÉTRICO POTÊNCIA 5 CV - CHP DIURNO. AF_06/2014	CHOR - CUSTOS HORÁRIOS DE MÁQUINAS E EQUIPAMENTOS	CHP	1,1400000	2,33	2,65		
Composição Auxiliar	88392	SINAPI	MISTURADOR DE ARGAMASSA, EIXO HORIZONTAL, CAPACIDADE DE MISTURA 300 KG, MOTOR ELÉTRICO POTÊNCIA 5 CV - CHI DIURNO. AF_06/2014	CHOR - CUSTOS HORÁRIOS DE MÁQUINAS E EQUIPAMENTOS	CHI	3,7400000	0,84	3,14		
Composição Auxiliar	88377	SINAPI	OPERADOR DE BETONEIRA ESTACIONÁRIA/MISTURADOR COM ENCARGOS COMPLEMENTARES	SEDI - SERVIÇOS DIVERSOS	H	4,8800000	11,63	56,75		
Insumo	00000370	SINAPI	AREIA MÉDIA - POSTO JAZIDA/FORNECEDOR (RETIRADO NA JAZIDA, SEM TRANSPORTE)	Material	m³	1,2500000	57,00	71,25		
Insumo	00001106	SINAPI	CAL HIDRATADA CH-I PARA ARGAMASSAS	Material	KG	187,0200000	0,43	80,41		
Insumo	00001379	SINAPI	CIMENTO PORTLAND COMPOSTO CP II-32	Material	KG	179,2200000	0,36	64,51		
					MO sem LS =>	44,65	LS =>	0,00	MO com LS =>	44,65
					Valor do BDI =>	77,21	Valor com BDI =>			355,98

Código	Banco	Descrição	Tipo	Und	Quant.	Valor Unit	Total			
Composição	87294	SINAPI	ARGAMASSA TRAÇO 1:2:9 (CIMENTO, CAL E AREIA MÉDIA) PARA EMBOÇO/MASSA ÚNICA/ASSENTAMENTO DE ALVENARIA DE VEDAÇÃO, PREPARO MECÂNICO COM BETONEIRA 600 L. AF_06/2014	SEDI - SERVIÇOS DIVERSOS	m³	1,0000000	270,31	270,31		
Composição Auxiliar	89226	SINAPI	BETONEIRA CAPACIDADE NOMINAL DE 600 L, CAPACIDADE DE MISTURA 360 L, MOTOR ELÉTRICO TRIFÁSICO POTÊNCIA DE 4 CV, SEM CARREGADOR - CHI DIURNO. AF_11/2014	CHOR - CUSTOS HORÁRIOS DE MÁQUINAS E EQUIPAMENTOS	CHI	2,8800000	1,29	3,71		
Composição Auxiliar	89225	SINAPI	BETONEIRA CAPACIDADE NOMINAL DE 600 L, CAPACIDADE DE MISTURA 360 L, MOTOR ELÉTRICO TRIFÁSICO POTÊNCIA DE 4 CV, SEM CARREGADOR - CHP DIURNO. AF_11/2014	CHOR - CUSTOS HORÁRIOS DE MÁQUINAS E EQUIPAMENTOS	CHP	0,8800000	2,90	2,55		
Composição Auxiliar	88377	SINAPI	OPERADOR DE BETONEIRA ESTACIONÁRIA/MISTURADOR COM ENCARGOS COMPLEMENTARES	SEDI - SERVIÇOS DIVERSOS	H	3,7600000	11,63	43,72		
Composição Auxiliar	88316	SINAPI	SERVENTE COM ENCARGOS COMPLEMENTARES	SEDI - SERVIÇOS DIVERSOS	H	0,8800000	11,46	10,08		
Insumo	00000370	SINAPI	AREIA MÉDIA - POSTO JAZIDA/FORNECEDOR (RETIRADO NA JAZIDA, SEM TRANSPORTE)	Material	m³	1,3100000	57,00	74,67		
Insumo	00001106	SINAPI	CAL HIDRATADA CH-I PARA ARGAMASSAS	Material	KG	174,8700000	0,43	75,19		
Insumo	00001379	SINAPI	CIMENTO PORTLAND COMPOSTO CP II-32	Material	KG	167,5800000	0,36	60,32		
					MO sem LS =>	41,79	LS =>	0,00	MO com LS =>	41,79
					Valor do BDI =>	74,87	Valor com BDI =>			345,18

Código	Banco	Descrição	Tipo	Und	Quant.	Valor Unit	Total			
Composição	87337	SINAPI	ARGAMASSA TRAÇO 1:2:9 (CIMENTO, CAL E AREIA MÉDIA) PARA EMBOÇO/MASSA ÚNICA/ASSENTAMENTO DE ALVENARIA DE VEDAÇÃO, PREPARO MECÂNICO COM MISTURADOR DE EIXO HORIZONTAL DE 300 KG. AF_06/2014	SEDI - SERVIÇOS DIVERSOS	m³	1,0000000	266,84	266,84		
Composição Auxiliar	88386	SINAPI	MISTURADOR DE ARGAMASSA, EIXO HORIZONTAL, CAPACIDADE DE MISTURA 300 KG, MOTOR ELÉTRICO POTÊNCIA 5 CV - CHP DIURNO. AF_06/2014	CHOR - CUSTOS HORÁRIOS DE MÁQUINAS E EQUIPAMENTOS	CHP	1,1200000	2,33	2,60		
Composição Auxiliar	88392	SINAPI	MISTURADOR DE ARGAMASSA, EIXO HORIZONTAL, CAPACIDADE DE MISTURA 300 KG, MOTOR ELÉTRICO POTÊNCIA 5 CV - CHI DIURNO. AF_06/2014	CHOR - CUSTOS HORÁRIOS DE MÁQUINAS E EQUIPAMENTOS	CHI	3,6700000	0,84	3,08		
Composição Auxiliar	88377	SINAPI	OPERADOR DE BETONEIRA ESTACIONÁRIA/MISTURADOR COM ENCARGOS COMPLEMENTARES	SEDI - SERVIÇOS DIVERSOS	H	4,7900000	11,63	55,70		
Insumo	00000370	SINAPI	AREIA MÉDIA - POSTO JAZIDA/FORNECEDOR (RETIRADO NA JAZIDA, SEM TRANSPORTE)	Material	m³	1,2800000	57,00	72,96		
Insumo	00001106	SINAPI	CAL HIDRATADA CH-I PARA ARGAMASSAS	Material	KG	170,9000000	0,43	73,48		
Insumo	00001379	SINAPI	CIMENTO PORTLAND COMPOSTO CP II-32	Material	KG	163,7800000	0,36	58,96		
					MO sem LS =>	43,82	LS =>	0,00	MO com LS =>	43,82
					Valor do BDI =>	73,91	Valor com BDI =>			340,75

Código	Banco	Descrição	Tipo	Und	Quant.	Valor Unit	Total			
Composição	87313	SINAPI	ARGAMASSA TRAÇO 1:3 (CIMENTO E AREIA GROSSA) PARA CHAPISCO CONVENCIONAL, PREPARO MECÂNICO COM BETONEIRA 400 L. AF_06/2014	SEDI - SERVIÇOS DIVERSOS	m³	1,0000000	261,40	261,40		
Composição Auxiliar	88830	SINAPI	BETONEIRA CAPACIDADE NOMINAL DE 400 L, CAPACIDADE DE MISTURA 310 L, MOTOR ELÉTRICO TRIFÁSICO POTÊNCIA DE 2 HP, SEM CARREGADOR - CHP DIURNO. AF_10/2014	CHOR - CUSTOS HORÁRIOS DE MÁQUINAS E EQUIPAMENTOS	CHP	1,0000000	0,90	0,90		
Composição Auxiliar	88831	SINAPI	BETONEIRA CAPACIDADE NOMINAL DE 400 L, CAPACIDADE DE MISTURA 310 L, MOTOR ELÉTRICO TRIFÁSICO POTÊNCIA DE 2 HP, SEM CARREGADOR - CHI DIURNO. AF_10/2014	CHOR - CUSTOS HORÁRIOS DE MÁQUINAS E EQUIPAMENTOS	CHI	3,2800000	0,31	1,01		
Composição Auxiliar	88377	SINAPI	OPERADOR DE BETONEIRA ESTACIONÁRIA/MISTURADOR COM ENCARGOS COMPLEMENTARES	SEDI - SERVIÇOS DIVERSOS	H	4,2800000	11,63	49,77		
Insumo	00000367	SINAPI	AREIA GROSSA - POSTO JAZIDA/FORNECEDOR (RETIRADO NA JAZIDA, SEM TRANSPORTE)	Material	m³	1,0600000	60,00	63,60		
Insumo	00001379	SINAPI	CIMENTO PORTLAND COMPOSTO CP II-32	Material	KG	405,7500000	0,36	146,07		
					MO sem LS =>	39,16	LS =>	0,00	MO com LS =>	39,16
					Valor do BDI =>	72,40	Valor com BDI =>			333,80

Código	Banco	Descrição	Tipo	Und	Quant.	Valor Unit	Total			
Composição	88629	SINAPI	ARGAMASSA TRAÇO 1:3 (CIMENTO E AREIA MÉDIA), PREPARO MANUAL.	SEDI - SERVIÇOS DIVERSOS	m³	1,0000000	321,69	321,69		
Composição Auxiliar	88316	SINAPI	SERVENTE COM ENCARGOS COMPLEMENTARES	SEDI - SERVIÇOS DIVERSOS	H	8,4800000	11,46	97,18		
Insumo	00000370	SINAPI	AREIA MÉDIA - POSTO JAZIDA/FORNECEDOR (RETIRADO NA JAZIDA, SEM TRANSPORTE)	Material	m³	1,1500000	57,00	65,55		
Insumo	00001379	SINAPI	CIMENTO PORTLAND COMPOSTO CP II-32	Material	KG	441,5100000	0,36	158,94		
					MO sem LS =>	71,23	LS =>	0,00	MO com LS =>	71,23



ESTADO DA PARAÍBA
PREFEITURA MUNICIPAL DE CAJAZEIRINHAS-PB

Composições Analíticas com Preço Unitário
Projeto Padrão FNDE - Escola 06 Salas de Aula - Tensão 220V

Bancos
SINAPI - 01/2017 - Paraíba
ORSE - 01/2017 - Sergipe
SEINFRA - 024 - Ceará

B.D.I.
27,7%

Encargos Sociais
Desonerado: embutido nos
preços unitário dos insumos de
mão de obra, de acordo com as
bases.

Composições Analíticas com Preço Unitário

Valor do BDI => 89,10 Valor com BDI => 410,79

	Código Banco	Descrição	Tipo	Und	Quant.	Valor Unit	Total		
Composição	88628 SINAPI	ARGAMASSA TRAÇO 1:3 (CIMENTO E AREIA MÉDIA), PREPARO MECÂNICO COM BETONEIRA 400 L. AF_08/2014	SEDI - SERVIÇOS DIVERSOS	m²	1,0000000	265,71	265,71		
Composição Auxiliar	88830 SINAPI	BETONEIRA CAPACIDADE NOMINAL DE 400 L, CAPACIDADE DE MISTURA 310 L, MOTOR ELÉTRICO TRIFÁSICO POTÊNCIA DE 2 HP, SEM CARREGADOR - CHP DIURNO. AF_10/2014	CHOR - CUSTOS HORÁRIOS DE MÁQUINAS E EQUIPAMENTOS	CHP	0,7900000	0,90	0,71		
Composição Auxiliar	88831 SINAPI	BETONEIRA CAPACIDADE NOMINAL DE 400 L, CAPACIDADE DE MISTURA 310 L, MOTOR ELÉTRICO TRIFÁSICO POTÊNCIA DE 2 HP, SEM CARREGADOR - CHI DIURNO. AF_10/2014	CHOR - CUSTOS HORÁRIOS DE MÁQUINAS E EQUIPAMENTOS	CHI	2,6200000	0,31	0,81		
Composição Auxiliar	88377 SINAPI	OPERADOR DE BETONEIRA ESTACIONÁRIA/MISTURADOR COM ENCARGOS COMPLEMENTARES	SEDI - SERVIÇOS DIVERSOS	H	3,4100000	11,63	39,65		
Insumo	00000370 SINAPI	AREIA MÉDIA - POSTO JAZIDA/FORNECEDOR (RETIRADO NA JAZIDA, SEM TRANSPORTE)	Material	m³	1,1500000	57,00	65,55		
Insumo	00001379 SINAPI	CIMENTO PORTLAND COMPOSTO CP II-32	Material	KG	441,5100000	0,36	158,94		
				MO sem LS =>	31,20	LS =>	0,00	MO com LS =>	31,20
				Valor do BDI =>	73,60	Valor com BDI =>		339,31	

	Código Banco	Descrição	Tipo	Und	Quant.	Valor Unit	Total		
Composição	87325 SINAPI	ARGAMASSA TRAÇO 1:4 (CIMENTO E AREIA GROSSA) COM ADIÇÃO DE EMULSAO POLIMÉRICA PARA CHAPISCO ROLADO, PREPARO MECÂNICO COM BETONEIRA 400 L. AF_06/2014	SEDI - SERVIÇOS DIVERSOS	m²	1,0000000	1.813,36	1.813,36		
Composição Auxiliar	88830 SINAPI	BETONEIRA CAPACIDADE NOMINAL DE 400 L, CAPACIDADE DE MISTURA 310 L, MOTOR ELÉTRICO TRIFÁSICO POTÊNCIA DE 2 HP, SEM CARREGADOR - CHP DIURNO. AF_10/2014	CHOR - CUSTOS HORÁRIOS DE MÁQUINAS E EQUIPAMENTOS	CHP	1,1000000	0,90	0,99		
Composição Auxiliar	88831 SINAPI	BETONEIRA CAPACIDADE NOMINAL DE 400 L, CAPACIDADE DE MISTURA 310 L, MOTOR ELÉTRICO TRIFÁSICO POTÊNCIA DE 2 HP, SEM CARREGADOR - CHI DIURNO. AF_10/2014	CHOR - CUSTOS HORÁRIOS DE MÁQUINAS E EQUIPAMENTOS	CHI	3,6600000	0,31	1,13		
Composição Auxiliar	88377 SINAPI	OPERADOR DE BETONEIRA ESTACIONÁRIA/MISTURADOR COM ENCARGOS COMPLEMENTARES	SEDI - SERVIÇOS DIVERSOS	H	4,7700000	11,63	55,47		
Insumo	00007334 SINAPI	ADITIVO ADESIVO LÍQUIDO PARA ARGAMASSAS DE REVESTIMENTOS CIMENTÍCIOS	Material	L	186,8000000	8,63	1.612,08		
Insumo	00000367 SINAPI	AREIA GROSSA - POSTO JAZIDA/FORNECEDOR (RETIRADO NA JAZIDA, SEM TRANSPORTE)	Material	m³	0,8700000	60,00	52,20		
Insumo	00001379 SINAPI	CIMENTO PORTLAND COMPOSTO CP II-32	Material	KG	250,9300000	0,36	90,33		
				MO sem LS =>	43,64	LS =>	0,00	MO com LS =>	43,64
				Valor do BDI =>	502,30	Valor com BDI =>		2.315,66	

	Código Banco	Descrição	Tipo	Und	Quant.	Valor Unit	Total		
Composição	87301 SINAPI	ARGAMASSA TRAÇO 1:4 (CIMENTO E AREIA MÉDIA) PARA CONTRAPISO, PREPARO MECÂNICO COM BETONEIRA 400 L. AF_06/2014	SEDI - SERVIÇOS DIVERSOS	m²	1,0000000	307,86	307,86		
Composição Auxiliar	88830 SINAPI	BETONEIRA CAPACIDADE NOMINAL DE 400 L, CAPACIDADE DE MISTURA 310 L, MOTOR ELÉTRICO TRIFÁSICO POTÊNCIA DE 2 HP, SEM CARREGADOR - CHP DIURNO. AF_10/2014	CHOR - CUSTOS HORÁRIOS DE MÁQUINAS E EQUIPAMENTOS	CHP	1,1700000	0,90	1,05		
Composição Auxiliar	88831 SINAPI	BETONEIRA CAPACIDADE NOMINAL DE 400 L, CAPACIDADE DE MISTURA 310 L, MOTOR ELÉTRICO TRIFÁSICO POTÊNCIA DE 2 HP, SEM CARREGADOR - CHI DIURNO. AF_10/2014	CHOR - CUSTOS HORÁRIOS DE MÁQUINAS E EQUIPAMENTOS	CHI	3,8500000	0,31	1,19		
Composição Auxiliar	88377 SINAPI	OPERADOR DE BETONEIRA ESTACIONÁRIA/MISTURADOR COM ENCARGOS COMPLEMENTARES	SEDI - SERVIÇOS DIVERSOS	H	5,0200000	11,63	58,38		
Insumo	00000370 SINAPI	AREIA MÉDIA - POSTO JAZIDA/FORNECEDOR (RETIRADO NA JAZIDA, SEM TRANSPORTE)	Material	m³	1,5400000	57,00	87,78		
Insumo	00001379 SINAPI	CIMENTO PORTLAND COMPOSTO CP II-32	Material	KG	442,2200000	0,36	159,19		
				MO sem LS =>	45,93	LS =>	0,00	MO com LS =>	45,93
				Valor do BDI =>	85,22	Valor com BDI =>		392,88	

	Código Banco	Descrição	Tipo	Und	Quant.	Valor Unit	Total		
Composição	88631 SINAPI	ARGAMASSA TRAÇO 1:4 (CIMENTO E AREIA MÉDIA), PREPARO MANUAL. AF_08/2014	SEDI - SERVIÇOS DIVERSOS	m²	1,0000000	296,38	296,38		
Composição Auxiliar	88316 SINAPI	SERVENTE COM ENCARGOS COMPLEMENTARES	SEDI - SERVIÇOS DIVERSOS	H	8,5900000	11,46	98,44		
Insumo	00000370 SINAPI	AREIA MÉDIA - POSTO JAZIDA/FORNECEDOR (RETIRADO NA JAZIDA, SEM TRANSPORTE)	Material	m³	1,2300000	57,00	70,11		
Insumo	00001379 SINAPI	CIMENTO PORTLAND COMPOSTO CP II-32	Material	KG	355,0400000	0,36	127,81		
				MO sem LS =>	72,15	LS =>	0,00	MO com LS =>	72,15
				Valor do BDI =>	82,09	Valor com BDI =>		378,47	

	Código Banco	Descrição	Tipo	Und	Quant.	Valor Unit	Total		
Composição	88245 SINAPI	ARMADOR COM ENCARGOS COMPLEMENTARES	SEDI - SERVIÇOS DIVERSOS	H	1,0000000	14,29	14,29		
Composição Auxiliar	88236 SINAPI	FERRAMENTAS (ENCARGOS COMPLEMENTARES) - HORISTA	SEDI - SERVIÇOS DIVERSOS	H	1,0000000	0,57	0,57		
Composição Auxiliar	88237 SINAPI	EPI (ENCARGOS COMPLEMENTARES) - HORISTA	SEDI - SERVIÇOS DIVERSOS	H	1,0000000	0,94	0,94		
Composição Auxiliar	95314 SINAPI	CURSO DE CAPACITAÇÃO PARA ARMADOR (ENCARGOS COMPLEMENTARES) - HORISTA	SEDI - SERVIÇOS DIVERSOS	H	1,0000000	0,10	0,10		
Insumo	00037370 SINAPI	ALIMENTAÇÃO - HORISTA (ENCARGOS COMPLEMENTARES) (COLETADO CAIXA)	Outros	H	1,0000000	0,65	0,65		
Insumo	00000378 SINAPI	ARMADOR	Mão de Obra	H	1,0000000	11,13	11,13		
Insumo	00037372 SINAPI	EXAMES - HORISTA (ENCARGOS COMPLEMENTARES) (COLETADO CAIXA)	Outros	H	1,0000000	0,34	0,34		
Insumo	00037373 SINAPI	SEGURO - HORISTA (ENCARGOS COMPLEMENTARES) (COLETADO CAIXA)	Taxas	H	1,0000000	0,07	0,07		
Insumo	00037371 SINAPI	TRANSPORTE - HORISTA (ENCARGOS COMPLEMENTARES) (COLETADO CAIXA)	Serviços	H	1,0000000	0,47	0,47		
				MO sem LS =>	11,23	LS =>	0,00	MO com LS =>	11,23
				Valor do BDI =>	3,95	Valor com BDI =>		18,24	

	Código Banco	Descrição	Tipo	Und	Quant.	Valor Unit	Total		
Composição	C0279 SEINFRA	ASSENTAMENTO DE TUBOS E CONEXÕES EM PVC, J.SOLDADA DN 50mm	TUBOS E CONEXÕES DE PVC	M	1,0000000	0,87	0,87		
Insumo	I2320 SEINFRA	ENCANADOR	Mão de Obra	H	0,0390000	13,46	0,52		
Insumo	I2543 SEINFRA	SERVENTE	Mão de Obra	H	0,0390000	9,13	0,35		
				MO sem LS =>	0,87	LS =>	0,00	MO com LS =>	0,87
				Valor do BDI =>	0,24	Valor com BDI =>		1,11	

	Código Banco	Descrição	Tipo	Und	Quant.	Valor Unit	Total
Composição	88247 SINAPI	AUXILIAR DE ELETRICISTA COM ENCARGOS COMPLEMENTARES	SEDI - SERVIÇOS DIVERSOS	H	1,0000000	11,67	11,67
Composição Auxiliar	88236 SINAPI	FERRAMENTAS (ENCARGOS COMPLEMENTARES) - HORISTA	SEDI - SERVIÇOS DIVERSOS	H	1,0000000	0,57	0,57
Composição Auxiliar	88237 SINAPI	EPI (ENCARGOS COMPLEMENTARES) - HORISTA	SEDI - SERVIÇOS DIVERSOS	H	1,0000000	0,94	0,94



ESTADO DA PARAÍBA
PREFEITURA MUNICIPAL DE CAJAZEIRINHAS-PB

Composições Analíticas com Preço Unitário
Projeto Padrão FNDE - Escola 06 Salas de Aula - Tensão 220V

Bancos
SINAPI - 01/2017 - Paraíba
ORSE - 01/2017 - Sergipe
SEINFRA - 024 - Ceará

B.D.I.
27,7%

Encargos Sociais
Desonerado: embutido nos
preços unitário dos insumos de
mão de obra, de acordo com as
bases.

Composições Analíticas com Preço Unitário

Composição	Código	Banco	Descrição	Tipo	Und	Quant.	Valor Unit	Total		
Auxiliar	95316	SINAPI	CURSO DE CAPACITAÇÃO PARA AUXILIAR DE ELETRICISTA (ENCARGOS COMPLEMENTARES) - HORISTA	SEDI - SERVIÇOS DIVERSOS	H	1,0000000	0,25	0,25		
Insumo	00000247	SINAPI	AJUDANTE DE ELETRICISTA	Mão de Obra	H	1,0000000	8,35	8,35		
Insumo	00037370	SINAPI	ALIMENTACAO - HORISTA (ENCARGOS COMPLEMENTARES) (COLETADO CAIXA)	Outros	H	1,0000000	0,65	0,65		
Insumo	00037372	SINAPI	EXAMES - HORISTA (ENCARGOS COMPLEMENTARES) (COLETADO CAIXA)	Outros	H	1,0000000	0,34	0,34		
Insumo	00037373	SINAPI	SEGURO - HORISTA (ENCARGOS COMPLEMENTARES) (COLETADO CAIXA)	Taxas	H	1,0000000	0,07	0,07		
Insumo	00037371	SINAPI	TRANSPORTE - HORISTA (ENCARGOS COMPLEMENTARES) (COLETADO CAIXA)	Serviços	H	1,0000000	0,47	0,47		
					MO sem LS =>	8,60	LS =>	0,00	MO com LS =>	8,60
					Valor do BDI =>		3,23	Valor com BDI =>		14,90

Composição	Código	Banco	Descrição	Tipo	Und	Quant.	Valor Unit	Total		
Composição	88248	SINAPI	AUXILIAR DE ENCANADOR OU BOMBEIRO HIDRÁULICO COM ENCARGOS COMPLEMENTARES	SEDI - SERVIÇOS DIVERSOS	H	1,0000000	11,54	11,54		
Composição Auxiliar	88236	SINAPI	FERRAMENTAS (ENCARGOS COMPLEMENTARES) - HORISTA	SEDI - SERVIÇOS DIVERSOS	H	1,0000000	0,57	0,57		
Composição Auxiliar	95317	SINAPI	CURSO DE CAPACITAÇÃO PARA AUXILIAR DE ENCANADOR OU BOMBEIRO HIDRÁULICO (ENCARGOS COMPLEMENTARES) - HORISTA	SEDI - SERVIÇOS DIVERSOS	H	1,0000000	0,12	0,12		
Composição Auxiliar	88237	SINAPI	EPI (ENCARGOS COMPLEMENTARES) - HORISTA	SEDI - SERVIÇOS DIVERSOS	H	1,0000000	0,94	0,94		
Auxiliar	00037370	SINAPI	ALIMENTACAO - HORISTA (ENCARGOS COMPLEMENTARES) (COLETADO CAIXA)	Outros	H	1,0000000	0,65	0,65		
Insumo	00000246	SINAPI	AUXILIAR DE ENCANADOR OU BOMBEIRO HIDRAULICO	Mão de Obra	H	1,0000000	8,35	8,35		
Insumo	00037372	SINAPI	EXAMES - HORISTA (ENCARGOS COMPLEMENTARES) (COLETADO CAIXA)	Outros	H	1,0000000	0,34	0,34		
Insumo	00037373	SINAPI	SEGURO - HORISTA (ENCARGOS COMPLEMENTARES) (COLETADO CAIXA)	Taxas	H	1,0000000	0,07	0,07		
Insumo	00037371	SINAPI	TRANSPORTE - HORISTA (ENCARGOS COMPLEMENTARES) (COLETADO CAIXA)	Serviços	H	1,0000000	0,47	0,47		
					MO sem LS =>	8,47	LS =>	0,00	MO com LS =>	8,47
					Valor do BDI =>		3,19	Valor com BDI =>		14,73

Composição	Código	Banco	Descrição	Tipo	Und	Quant.	Valor Unit	Total		
Composição	88256	SINAPI	AZULEJISTA OU LADRILHISTA COM ENCARGOS COMPLEMENTARES	SEDI - SERVIÇOS DIVERSOS	H	1,0000000	13,30	13,30		
Composição Auxiliar	88236	SINAPI	FERRAMENTAS (ENCARGOS COMPLEMENTARES) - HORISTA	SEDI - SERVIÇOS DIVERSOS	H	1,0000000	0,57	0,57		
Composição Auxiliar	88237	SINAPI	EPI (ENCARGOS COMPLEMENTARES) - HORISTA	SEDI - SERVIÇOS DIVERSOS	H	1,0000000	0,94	0,94		
Composição Auxiliar	95324	SINAPI	CURSO DE CAPACITAÇÃO PARA AZULEJISTA OU LADRILHISTA (ENCARGOS COMPLEMENTARES) - HORISTA	SEDI - SERVIÇOS DIVERSOS	H	1,0000000	0,12	0,12		
Insumo	00037370	SINAPI	ALIMENTACAO - HORISTA (ENCARGOS COMPLEMENTARES) (COLETADO CAIXA)	Outros	H	1,0000000	0,65	0,65		
Insumo	00004760	SINAPI	AZULEJISTA OU LADRILHISTA	Mão de Obra	H	1,0000000	10,12	10,12		
Insumo	00037372	SINAPI	EXAMES - HORISTA (ENCARGOS COMPLEMENTARES) (COLETADO CAIXA)	Outros	H	1,0000000	0,34	0,34		
Insumo	00037373	SINAPI	SEGURO - HORISTA (ENCARGOS COMPLEMENTARES) (COLETADO CAIXA)	Taxas	H	1,0000000	0,07	0,07		
Insumo	00037371	SINAPI	TRANSPORTE - HORISTA (ENCARGOS COMPLEMENTARES) (COLETADO CAIXA)	Serviços	H	1,0000000	0,47	0,47		
					MO sem LS =>	10,24	LS =>	0,00	MO com LS =>	10,24
					Valor do BDI =>		3,68	Valor com BDI =>		16,98

Composição	Código	Banco	Descrição	Tipo	Und	Quant.	Valor Unit	Total		
Composição	1903	ORSE	Argamassa cimento e areia traço 1:1 (1:3) - 1 saco cimento 50kg / 3 padiolas areia dim. 0.35 x 0.45 x 0.23 m - Confeção mecânica e transporte	Argamassas	m³	1,0000000	271,47	271,47		
Composição Auxiliar	10549	ORSE	Encargos Complementares - Servente	Provisórios	h	4,0000000	3,52	14,08		
Insumo	00000370	SINAPI	AREIA MEDIA - POSTO JAZIDA/FORNECEDOR (RETIRADO NA JAZIDA, SEM TRANSPORTE)	Material	m³	1,0800000	57,00	61,56		
Insumo	00001379	SINAPI	CIMENTO PORTLAND COMPOSTO CP II-32	Material	KG	452,2000000	0,36	162,79		
Insumo	00006111	SINAPI	SERVENTE	Mão de Obra	H	4,0000000	8,26	33,04		
					MO sem LS =>	33,04	LS =>	0,00	MO com LS =>	33,04
					Valor do BDI =>		75,19	Valor com BDI =>		346,66

Composição	Código	Banco	Descrição	Tipo	Und	Quant.	Valor Unit	Total		
Composição	88831	SINAPI	BETONEIRA CAPACIDADE NOMINAL DE 400 L, CAPACIDADE DE MISTURA 310 L, MOTOR ELÉTRICO TRIFÁSICO POTÊNCIA DE 2 HP, SEM CARREGADOR - CHI DIURNO. AF_10/2014	CHOR - CUSTOS HORÁRIOS DE MÁQUINAS E EQUIPAMENTOS	CHI	1,0000000	0,31	0,31		
Composição Auxiliar	88827	SINAPI	BETONEIRA CAPACIDADE NOMINAL DE 400 L, CAPACIDADE DE MISTURA 310 L, MOTOR ELÉTRICO TRIFÁSICO POTÊNCIA DE 2 HP, SEM CARREGADOR - JUIROS. AF_10/2014	CHOR - CUSTOS HORÁRIOS DE MÁQUINAS E EQUIPAMENTOS	H	1,0000000	0,06	0,06		
Composição Auxiliar	88826	SINAPI	BETONEIRA CAPACIDADE NOMINAL DE 400 L, CAPACIDADE DE MISTURA 310 L, MOTOR ELÉTRICO TRIFÁSICO POTÊNCIA DE 2 HP, SEM CARREGADOR - DEPRECIACAO. AF_10/2014	CHOR - CUSTOS HORÁRIOS DE MÁQUINAS E EQUIPAMENTOS	H	1,0000000	0,25	0,25		
					MO sem LS =>	0,00	LS =>	0,00	MO com LS =>	0,00
					Valor do BDI =>		0,08	Valor com BDI =>		0,39

Composição	Código	Banco	Descrição	Tipo	Und	Quant.	Valor Unit	Total		
Composição	88830	SINAPI	BETONEIRA CAPACIDADE NOMINAL DE 400 L, CAPACIDADE DE MISTURA 310 L, MOTOR ELÉTRICO TRIFÁSICO POTÊNCIA DE 2 HP, SEM CARREGADOR - CHP DIURNO. AF_10/2014	CHOR - CUSTOS HORÁRIOS DE MÁQUINAS E EQUIPAMENTOS	CHP	1,0000000	0,90	0,90		
Composição Auxiliar	88828	SINAPI	BETONEIRA CAPACIDADE NOMINAL DE 400 L, CAPACIDADE DE MISTURA 310 L, MOTOR ELÉTRICO TRIFÁSICO POTÊNCIA DE 2 HP, SEM CARREGADOR - MANUTENÇÃO. AF_10/2014	CHOR - CUSTOS HORÁRIOS DE MÁQUINAS E EQUIPAMENTOS	H	1,0000000	0,21	0,21		
Composição Auxiliar	88829	SINAPI	BETONEIRA CAPACIDADE NOMINAL DE 400 L, CAPACIDADE DE MISTURA 310 L, MOTOR ELÉTRICO TRIFÁSICO POTÊNCIA DE 2 HP, SEM CARREGADOR - MATERIAIS NA OPERAÇÃO. AF_10/2014	CHOR - CUSTOS HORÁRIOS DE MÁQUINAS E EQUIPAMENTOS	H	1,0000000	0,37	0,37		
Composição Auxiliar	88827	SINAPI	BETONEIRA CAPACIDADE NOMINAL DE 400 L, CAPACIDADE DE MISTURA 310 L, MOTOR ELÉTRICO TRIFÁSICO POTÊNCIA DE 2 HP, SEM CARREGADOR - JUIROS. AF_10/2014	CHOR - CUSTOS HORÁRIOS DE MÁQUINAS E EQUIPAMENTOS	H	1,0000000	0,06	0,06		
Composição Auxiliar	88826	SINAPI	BETONEIRA CAPACIDADE NOMINAL DE 400 L, CAPACIDADE DE MISTURA 310 L, MOTOR ELÉTRICO TRIFÁSICO POTÊNCIA DE 2 HP, SEM CARREGADOR - DEPRECIACAO. AF_10/2014	CHOR - CUSTOS HORÁRIOS DE MÁQUINAS E EQUIPAMENTOS	H	1,0000000	0,25	0,25		
					MO sem LS =>	0,00	LS =>	0,00	MO com LS =>	0,00
					Valor do BDI =>		0,24	Valor com BDI =>		1,14

Código	Banco	Descrição	Tipo	Und	Quant.	Valor Unit	Total
--------	-------	-----------	------	-----	--------	------------	-------



ESTADO DA PARAÍBA
PREFEITURA MUNICIPAL DE CAJAZEIRINHAS-PB

Composições Analíticas com Preço Unitário
Projeto Padrão FNDE - Escola 06 Salas de Aula - Tensão 220V

Bancos
SINAPI - 01/2017 - Paraíba
ORSE - 01/2017 - Sergipe
SEINFRA - 024 - Ceará

B.D.I.
27,7%

Encargos Sociais
Desonerado: embutido nos
preços unitário dos insumos de
mão de obra, de acordo com as
bases.

Composições Analíticas com Preço Unitário

Composição	88826	SINAPI	BETONEIRA CAPACIDADE NOMINAL DE 400 L, CAPACIDADE DE MISTURA 310 L, MOTOR ELÉTRICO TRIFÁSICO POTÊNCIA DE 2 HP, SEM CARREGADOR - DEPRECIÇÃO. AF_10/2014	CHOR - CUSTOS HORÁRIOS DE MÁQUINAS E EQUIPAMENTOS	H	1,0000000	0,25	0,25	
Insumo	00010535	SINAPI	BETONEIRA CAPACIDADE NOMINAL 400 L, CAPACIDADE DE MISTURA 280 L, MOTOR ELETRICO TRIFASICO 220/380 V POTENCIA 2 CV, SEM CARREGADOR	Equipamento	UN	0,0000686	3.774,50	0,25	
				MO sem LS =>	0,00	LS =>	0,00	MO com LS =>	0,00
				Valor do BDI =>	0,06			Valor com BDI =>	0,31
Composição	Código Banco	Descrição	Tipo	Und	Quant.	Valor Unit	Total		
Composição	88827	SINAPI	BETONEIRA CAPACIDADE NOMINAL DE 400 L, CAPACIDADE DE MISTURA 310 L, MOTOR ELÉTRICO TRIFÁSICO POTÊNCIA DE 2 HP, SEM CARREGADOR - JUIROS. AF_10/2014	CHOR - CUSTOS HORÁRIOS DE MÁQUINAS E EQUIPAMENTOS	H	1,0000000	0,06	0,06	
Insumo	00010535	SINAPI	BETONEIRA CAPACIDADE NOMINAL 400 L, CAPACIDADE DE MISTURA 280 L, MOTOR ELETRICO TRIFASICO 220/380 V POTENCIA 2 CV, SEM CARREGADOR	Equipamento	UN	0,0000160	3.774,50	0,06	
				MO sem LS =>	0,00	LS =>	0,00	MO com LS =>	0,00
				Valor do BDI =>	0,01			Valor com BDI =>	0,07
Composição	Código Banco	Descrição	Tipo	Und	Quant.	Valor Unit	Total		
Composição	88828	SINAPI	BETONEIRA CAPACIDADE NOMINAL DE 400 L, CAPACIDADE DE MISTURA 310 L, MOTOR ELÉTRICO TRIFÁSICO POTÊNCIA DE 2 HP, SEM CARREGADOR - MANUTENÇÃO. AF_10/2014	CHOR - CUSTOS HORÁRIOS DE MÁQUINAS E EQUIPAMENTOS	H	1,0000000	0,21	0,21	
Insumo	00010535	SINAPI	BETONEIRA CAPACIDADE NOMINAL 400 L, CAPACIDADE DE MISTURA 280 L, MOTOR ELETRICO TRIFASICO 220/380 V POTENCIA 2 CV, SEM CARREGADOR	Equipamento	UN	0,0000571	3.774,50	0,21	
				MO sem LS =>	0,00	LS =>	0,00	MO com LS =>	0,00
				Valor do BDI =>	0,05			Valor com BDI =>	0,26
Composição	Código Banco	Descrição	Tipo	Und	Quant.	Valor Unit	Total		
Composição	88829	SINAPI	BETONEIRA CAPACIDADE NOMINAL DE 400 L, CAPACIDADE DE MISTURA 310 L, MOTOR ELÉTRICO TRIFÁSICO POTÊNCIA DE 2 HP, SEM CARREGADOR - MATERIAIS NA OPERAÇÃO. AF_10/2014	CHOR - CUSTOS HORÁRIOS DE MÁQUINAS E EQUIPAMENTOS	H	1,0000000	0,37	0,37	
Insumo	00002705	SINAPI	ENERGIA ELETRICA ATE 2000 KWH INDUSTRIAL, SEM DEMANDA	Material	KW/H	1,2700000	0,29	0,36	
				MO sem LS =>	0,00	LS =>	0,00	MO com LS =>	0,00
				Valor do BDI =>	0,10			Valor com BDI =>	0,47
Composição	Código Banco	Descrição	Tipo	Und	Quant.	Valor Unit	Total		
Composição	89226	SINAPI	BETONEIRA CAPACIDADE NOMINAL DE 600 L, CAPACIDADE DE MISTURA 360 L, MOTOR ELÉTRICO TRIFÁSICO POTÊNCIA DE 4 CV, SEM CARREGADOR - CHI DIURNO. AF_11/2014	CHOR - CUSTOS HORÁRIOS DE MÁQUINAS E EQUIPAMENTOS	CHI	1,0000000	1,29	1,29	
Composição Auxiliar	89222	SINAPI	BETONEIRA CAPACIDADE NOMINAL DE 600 L, CAPACIDADE DE MISTURA 360 L, MOTOR ELÉTRICO TRIFÁSICO POTÊNCIA DE 4 CV, SEM CARREGADOR - JUIROS. AF_11/2014	CHOR - CUSTOS HORÁRIOS DE MÁQUINAS E EQUIPAMENTOS	H	1,0000000	0,24	0,24	
Composição Auxiliar	89221	SINAPI	BETONEIRA CAPACIDADE NOMINAL DE 600 L, CAPACIDADE DE MISTURA 360 L, MOTOR ELÉTRICO TRIFÁSICO POTÊNCIA DE 4 CV, SEM CARREGADOR - DEPRECIÇÃO. AF_11/2014	CHOR - CUSTOS HORÁRIOS DE MÁQUINAS E EQUIPAMENTOS	H	1,0000000	1,05	1,05	
				MO sem LS =>	0,00	LS =>	0,00	MO com LS =>	0,00
				Valor do BDI =>	0,35			Valor com BDI =>	1,64
Composição	Código Banco	Descrição	Tipo	Und	Quant.	Valor Unit	Total		
Composição	89225	SINAPI	BETONEIRA CAPACIDADE NOMINAL DE 600 L, CAPACIDADE DE MISTURA 360 L, MOTOR ELÉTRICO TRIFÁSICO POTÊNCIA DE 4 CV, SEM CARREGADOR - CHP DIURNO. AF_11/2014	CHOR - CUSTOS HORÁRIOS DE MÁQUINAS E EQUIPAMENTOS	CHP	1,0000000	2,90	2,90	
Composição Auxiliar	89222	SINAPI	BETONEIRA CAPACIDADE NOMINAL DE 600 L, CAPACIDADE DE MISTURA 360 L, MOTOR ELÉTRICO TRIFÁSICO POTÊNCIA DE 4 CV, SEM CARREGADOR - JUIROS. AF_11/2014	CHOR - CUSTOS HORÁRIOS DE MÁQUINAS E EQUIPAMENTOS	H	1,0000000	0,24	0,24	
Composição Auxiliar	89223	SINAPI	BETONEIRA CAPACIDADE NOMINAL DE 600 L, CAPACIDADE DE MISTURA 360 L, MOTOR ELÉTRICO TRIFÁSICO POTÊNCIA DE 4 CV, SEM CARREGADOR - MANUTENÇÃO. AF_11/2014	CHOR - CUSTOS HORÁRIOS DE MÁQUINAS E EQUIPAMENTOS	H	1,0000000	0,87	0,87	
Composição Auxiliar	89224	SINAPI	BETONEIRA CAPACIDADE NOMINAL DE 600 L, CAPACIDADE DE MISTURA 360 L, MOTOR ELÉTRICO TRIFÁSICO POTÊNCIA DE 4 CV, SEM CARREGADOR - MATERIAIS NA OPERAÇÃO. AF_11/2014	CHOR - CUSTOS HORÁRIOS DE MÁQUINAS E EQUIPAMENTOS	H	1,0000000	0,73	0,73	
Composição Auxiliar	89221	SINAPI	BETONEIRA CAPACIDADE NOMINAL DE 600 L, CAPACIDADE DE MISTURA 360 L, MOTOR ELÉTRICO TRIFÁSICO POTÊNCIA DE 4 CV, SEM CARREGADOR - DEPRECIÇÃO. AF_11/2014	CHOR - CUSTOS HORÁRIOS DE MÁQUINAS E EQUIPAMENTOS	H	1,0000000	1,05	1,05	
				MO sem LS =>	0,00	LS =>	0,00	MO com LS =>	0,00
				Valor do BDI =>	0,80			Valor com BDI =>	3,70
Composição	Código Banco	Descrição	Tipo	Und	Quant.	Valor Unit	Total		
Composição	89221	SINAPI	BETONEIRA CAPACIDADE NOMINAL DE 600 L, CAPACIDADE DE MISTURA 360 L, MOTOR ELÉTRICO TRIFÁSICO POTÊNCIA DE 4 CV, SEM CARREGADOR - DEPRECIÇÃO. AF_11/2014	CHOR - CUSTOS HORÁRIOS DE MÁQUINAS E EQUIPAMENTOS	H	1,0000000	1,05	1,05	
Insumo	00036397	SINAPI	BETONEIRA, CAPACIDADE NOMINAL 600 L, CAPACIDADE DE MISTURA 360L, MOTOR ELETRICO TRIFASICO 220/380V, POTENCIA 4CV, EXCLUSO CARREGADOR	Equipamento	UN	0,0000686	15.353,89	1,05	
				MO sem LS =>	0,00	LS =>	0,00	MO com LS =>	0,00
				Valor do BDI =>	0,29			Valor com BDI =>	1,34
Composição	Código Banco	Descrição	Tipo	Und	Quant.	Valor Unit	Total		
Composição	89222	SINAPI	BETONEIRA CAPACIDADE NOMINAL DE 600 L, CAPACIDADE DE MISTURA 360 L, MOTOR ELÉTRICO TRIFÁSICO POTÊNCIA DE 4 CV, SEM CARREGADOR - JUIROS. AF_11/2014	CHOR - CUSTOS HORÁRIOS DE MÁQUINAS E EQUIPAMENTOS	H	1,0000000	0,24	0,24	
Insumo	00036397	SINAPI	BETONEIRA, CAPACIDADE NOMINAL 600 L, CAPACIDADE DE MISTURA 360L, MOTOR ELETRICO TRIFASICO 220/380V, POTENCIA 4CV, EXCLUSO CARREGADOR	Equipamento	UN	0,0000160	15.353,89	0,24	
				MO sem LS =>	0,00	LS =>	0,00	MO com LS =>	0,00
				Valor do BDI =>	0,06			Valor com BDI =>	0,30
Composição	Código Banco	Descrição	Tipo	Und	Quant.	Valor Unit	Total		
Composição	89223	SINAPI	BETONEIRA CAPACIDADE NOMINAL DE 600 L, CAPACIDADE DE MISTURA 360 L, MOTOR ELÉTRICO TRIFÁSICO POTÊNCIA DE 4 CV, SEM CARREGADOR - MANUTENÇÃO. AF_11/2014	CHOR - CUSTOS HORÁRIOS DE MÁQUINAS E EQUIPAMENTOS	H	1,0000000	0,87	0,87	
Insumo	00036397	SINAPI	BETONEIRA, CAPACIDADE NOMINAL 600 L, CAPACIDADE DE MISTURA 360L, MOTOR ELETRICO TRIFASICO 220/380V, POTENCIA 4CV, EXCLUSO CARREGADOR	Equipamento	UN	0,0000571	15.353,89	0,87	
				MO sem LS =>	0,00	LS =>	0,00	MO com LS =>	0,00
				Valor do BDI =>	0,24			Valor com BDI =>	1,11
Código Banco	Descrição	Tipo	Und	Quant.	Valor Unit	Total			



ESTADO DA PARAÍBA
PREFEITURA MUNICIPAL DE CAJAZEIRINHAS-PB

Composições Analíticas com Preço Unitário
Projeto Padrão FNDE - Escola 06 Salas de Aula - Tensão 220V

Bancos
SINAPI - 01/2017 - Paraíba
ORSE - 01/2017 - Sergipe
SEINFRA - 024 - Ceará

B.D.I.
27,7%

Encargos Sociais
Desonerado: embutido nos
preços unitário dos insumos de
mão de obra, de acordo com as
bases.

Composições Analíticas com Preço Unitário

Composição	89224	SINAPI	BETONEIRA CAPACIDADE NOMINAL DE 600 L, CAPACIDADE DE MISTURA 360 L, MOTOR ELÉTRICO TRIFÁSICO POTÊNCIA DE 4 CV, SEM CARREGADOR - MATERIAIS NA OPERAÇÃO. AF_11/2014	CHOR - CUSTOS HORÁRIOS DE MÁQUINAS E EQUIPAMENTOS	H	1,0000000	0,73	0,73	
Insumo	00002705	SINAPI	ENERGIA ELETRICA ATE 2000 KWH INDUSTRIAL, SEM DEMANDA	Material	KW/H	2,5000000	0,29	0,72	
				MO sem LS =>	0,00	LS =>	0,00	MO com LS =>	0,00
				Valor do BDI =>	0,20			Valor com BDI =>	0,93
Composição	C0589	SEINFRA	CAIAÇÃO EM TRES DEMÃOS EM PAREDES	PAREDES E FORROS	m²	1,0000000	4,50	4,50	
Insumo	12395	SEINFRA	PINTOR	Mão de Obra	H	0,3000000	13,46	4,03	
Insumo	12496	SEINFRA	SUPERCAL	Material	KG	0,4500000	1,06	0,47	
				MO sem LS =>	4,03	LS =>	0,00	MO com LS =>	4,03
				Valor do BDI =>	1,24			Valor com BDI =>	5,74
Composição	5824	SINAPI	CAMINHÃO TOCO, PBT 16.000 KG, CARGA ÚTIL MÁX. 10.685 KG, DIST. ENTRE EIXOS 4,8 M, POTÊNCIA 189 CV, INCLUSIVE CARROCERIA FIXA ABERTA DE MADEIRA P/ TRANSPORTE GERAL DE CARGA SECA, DIMEN. APROX. 2,5 X 7,00 X 0,50 M - CHP DIURNO. AF_06/2014	CHOR - CUSTOS HORÁRIOS DE MÁQUINAS E EQUIPAMENTOS	CHP	1,0000000	100,22	100,22	
Composição Auxiliar	5705	SINAPI	CAMINHÃO TOCO, PBT 16.000 KG, CARGA ÚTIL MÁX. 10.685 KG, DIST. ENTRE EIXOS 4,8 M, POTÊNCIA 189 CV, INCLUSIVE CARROCERIA FIXA ABERTA DE MADEIRA P/ TRANSPORTE GERAL DE CARGA SECA, DIMEN. APROX. 2,5 X 7,00 X 0,50 M - MANUTENÇÃO. AF_06/2014	CHOR - CUSTOS HORÁRIOS DE MÁQUINAS E EQUIPAMENTOS	H	1,0000000	12,75	12,75	
Composição Auxiliar	53797	SINAPI	CAMINHÃO TOCO, PBT 16.000 KG, CARGA ÚTIL MÁX. 10.685 KG, DIST. ENTRE EIXOS 4,8 M, POTÊNCIA 189 CV, INCLUSIVE CARROCERIA FIXA ABERTA DE MADEIRA P/ TRANSPORTE GERAL DE CARGA SECA, DIMEN. APROX. 2,5 X 7,00 X 0,50 M - MATERIAIS NA OPERAÇÃO. AF_06/2014	CHOR - CUSTOS HORÁRIOS DE MÁQUINAS E EQUIPAMENTOS	H	1,0000000	63,02	63,02	
Composição Auxiliar	89265	SINAPI	CAMINHÃO TOCO, PBT 16.000 KG, CARGA ÚTIL MÁX. 10.685 KG, DIST. ENTRE EIXOS 4,8 M, POTÊNCIA 189 CV, INCLUSIVE CARROCERIA FIXA ABERTA DE MADEIRA P/ TRANSPORTE GERAL DE CARGA SECA, DIMEN. APROX. 2,5 X 7,00 X 0,50 M - JUROS. AF_06/2014	CHOR - CUSTOS HORÁRIOS DE MÁQUINAS E EQUIPAMENTOS	H	1,0000000	2,60	2,60	
Composição Auxiliar	89264	SINAPI	CAMINHÃO TOCO, PBT 16.000 KG, CARGA ÚTIL MÁX. 10.685 KG, DIST. ENTRE EIXOS 4,8 M, POTÊNCIA 189 CV, INCLUSIVE CARROCERIA FIXA ABERTA DE MADEIRA P/ TRANSPORTE GERAL DE CARGA SECA, DIMEN. APROX. 2,5 X 7,00 X 0,50 M - DEPRECIÇÃO. AF_06/2014	CHOR - CUSTOS HORÁRIOS DE MÁQUINAS E EQUIPAMENTOS	H	1,0000000	10,20	10,20	
Composição Auxiliar	89266	SINAPI	CAMINHÃO TOCO, PBT 16.000 KG, CARGA ÚTIL MÁX. 10.685 KG, DIST. ENTRE EIXOS 4,8 M, POTÊNCIA 189 CV, INCLUSIVE CARROCERIA FIXA ABERTA DE MADEIRA P/ TRANSPORTE GERAL DE CARGA SECA, DIMEN. APROX. 2,5 X 7,00 X 0,50 M - IMPOSTOS E SEGUROS. AF_06/2014	CHOR - CUSTOS HORÁRIOS DE MÁQUINAS E EQUIPAMENTOS	H	1,0000000	0,53	0,53	
Composição Auxiliar	88282	SINAPI	MOTORISTA DE CAMINHÃO COM ENCARGOS COMPLEMENTARES	SEDI - SERVIÇOS DIVERSOS	H	1,0000000	11,09	11,09	
				MO sem LS =>	9,55	LS =>	0,00	MO com LS =>	9,55
				Valor do BDI =>	27,76			Valor com BDI =>	127,98
Composição	89264	SINAPI	CAMINHÃO TOCO, PBT 16.000 KG, CARGA ÚTIL MÁX. 10.685 KG, DIST. ENTRE EIXOS 4,8 M, POTÊNCIA 189 CV, INCLUSIVE CARROCERIA FIXA ABERTA DE MADEIRA P/ TRANSPORTE GERAL DE CARGA SECA, DIMEN. APROX. 2,5 X 7,00 X 0,50 M - DEPRECIÇÃO. AF_06/2014	CHOR - CUSTOS HORÁRIOS DE MÁQUINAS E EQUIPAMENTOS	H	1,0000000	10,20	10,20	
Insumo	00037761	SINAPI	CAMINHÃO TOCO, PESO BRUTO TOTAL 16000 KG, CARGA UTIL MAXIMA DE 10685 KG, DISTANCIA ENTRE EIXOS 4,8M, POTENCIA 189 CV (INCLUI CABINE E CHASSI, NAO INCLUI CARROCERIA)	Equipamento	UN	0,0000552	171.320,42	9,45	
Insumo	00037731	SINAPI	CARROCERIA FIXA ABERTA DE MADEIRA PARA TRANSPORTE GERAL DE CARGA SECA DIMENSÕES APROXIMADAS 2,5 X 7,00 X 0,50 M (INCLUI MONTAGEM, NAO INCLUI CAMINHÃO)	Material	UN	0,0000552	13.538,46	0,74	
				MO sem LS =>	0,00	LS =>	0,00	MO com LS =>	0,00
				Valor do BDI =>	2,82			Valor com BDI =>	13,02
Composição	89266	SINAPI	CAMINHÃO TOCO, PBT 16.000 KG, CARGA ÚTIL MÁX. 10.685 KG, DIST. ENTRE EIXOS 4,8 M, POTÊNCIA 189 CV, INCLUSIVE CARROCERIA FIXA ABERTA DE MADEIRA P/ TRANSPORTE GERAL DE CARGA SECA, DIMEN. APROX. 2,5 X 7,00 X 0,50 M - IMPOSTOS E SEGUROS. AF_06/2014	CHOR - CUSTOS HORÁRIOS DE MÁQUINAS E EQUIPAMENTOS	H	1,0000000	0,53	0,53	
Insumo	00037761	SINAPI	CAMINHÃO TOCO, PESO BRUTO TOTAL 16000 KG, CARGA UTIL MAXIMA DE 10685 KG, DISTANCIA ENTRE EIXOS 4,8M, POTENCIA 189 CV (INCLUI CABINE E CHASSI, NAO INCLUI CARROCERIA)	Equipamento	UN	0,0000029	171.320,42	0,49	
Insumo	00037731	SINAPI	CARROCERIA FIXA ABERTA DE MADEIRA PARA TRANSPORTE GERAL DE CARGA SECA DIMENSÕES APROXIMADAS 2,5 X 7,00 X 0,50 M (INCLUI MONTAGEM, NAO INCLUI CAMINHÃO)	Material	UN	0,0000029	13.538,46	0,03	
				MO sem LS =>	0,00	LS =>	0,00	MO com LS =>	0,00
				Valor do BDI =>	0,14			Valor com BDI =>	0,67
Composição	89265	SINAPI	CAMINHÃO TOCO, PBT 16.000 KG, CARGA ÚTIL MÁX. 10.685 KG, DIST. ENTRE EIXOS 4,8 M, POTÊNCIA 189 CV, INCLUSIVE CARROCERIA FIXA ABERTA DE MADEIRA P/ TRANSPORTE GERAL DE CARGA SECA, DIMEN. APROX. 2,5 X 7,00 X 0,50 M - JUROS. AF_06/2014	CHOR - CUSTOS HORÁRIOS DE MÁQUINAS E EQUIPAMENTOS	H	1,0000000	2,60	2,60	
Insumo	00037761	SINAPI	CAMINHÃO TOCO, PESO BRUTO TOTAL 16000 KG, CARGA UTIL MAXIMA DE 10685 KG, DISTANCIA ENTRE EIXOS 4,8M, POTENCIA 189 CV (INCLUI CABINE E CHASSI, NAO INCLUI CARROCERIA)	Equipamento	UN	0,0000141	171.320,42	2,41	
Insumo	00037731	SINAPI	CARROCERIA FIXA ABERTA DE MADEIRA PARA TRANSPORTE GERAL DE CARGA SECA DIMENSÕES APROXIMADAS 2,5 X 7,00 X 0,50 M (INCLUI MONTAGEM, NAO INCLUI CAMINHÃO)	Material	UN	0,0000141	13.538,46	0,19	
				MO sem LS =>	0,00	LS =>	0,00	MO com LS =>	0,00
				Valor do BDI =>	0,72			Valor com BDI =>	3,32
Composição	5705	SINAPI	CAMINHÃO TOCO, PBT 16.000 KG, CARGA ÚTIL MÁX. 10.685 KG, DIST. ENTRE EIXOS 4,8 M, POTÊNCIA 189 CV, INCLUSIVE CARROCERIA FIXA ABERTA DE MADEIRA P/ TRANSPORTE GERAL DE CARGA SECA, DIMEN. APROX. 2,5 X 7,00 X 0,50 M - MANUTENÇÃO. AF_06/2014	CHOR - CUSTOS HORÁRIOS DE MÁQUINAS E EQUIPAMENTOS	H	1,0000000	12,75	12,75	
Insumo	00037761	SINAPI	CAMINHÃO TOCO, PESO BRUTO TOTAL 16000 KG, CARGA UTIL MAXIMA DE 10685 KG, DISTANCIA ENTRE EIXOS 4,8M, POTENCIA 189 CV (INCLUI CABINE E CHASSI, NAO INCLUI CARROCERIA)	Equipamento	UN	0,0000690	171.320,42	11,82	



ESTADO DA PARAÍBA
PREFEITURA MUNICIPAL DE CAJAZEIRINHAS-PB

Composições Analíticas com Preço Unitário
Projeto Padrão FNDE - Escola 06 Salas de Aula - Tensão 220V

Bancos
SINAPI - 01/2017 - Paraíba
ORSE - 01/2017 - Sergipe
SEINFRA - 024 - Ceará

B.D.I.
27,7%

Encargos Sociais
Desonerado: embutido nos
preços unitário dos insumos de
mão de obra, de acordo com as
bases.

Composições Analíticas com Preço Unitário

Insumo	00037731	SINAPI	CARROCERIA FIXA ABERTA DE MADEIRA PARA TRANSPORTE GERAL DE CARGA SECA DIMENSOES APROXIMADAS 2,5 X 7,00 X 0,50 M (INCLUI MONTAGEM, NAO INCLUI CAMINHÃO)	Material	UN	0,0000690	13.538,46	0,93	
				MO sem LS =>	0,00	LS =>	0,00	MO com LS =>	0,00
				Valor do BDI =>	3,53			Valor com BDI =>	16,28
Composição	53797	SINAPI	CAMINHÃO TOCO, PBT 16.000 KG, CARGA ÚTIL MÁX. 10.685 KG, DIST. ENTRE EIXOS 4,8 M, POTÊNCIA 189 CV, INCLUSIVE CARROCERIA FIXA ABERTA DE MADEIRA P/ TRANSPORTE GERAL DE CARGA SECA, DIMEN. APROX. 2,5 X 7,00 X 0,50 M - MATERIAIS NA OPERAÇÃO. AF_06/2014	CHOR - CUSTOS HORÁRIOS DE MÁQUINAS E EQUIPAMENTOS	H	1,0000000	63,02	63,02	
Insumo	00004221	SINAPI	OLEO DIESEL COMBUSTIVEL COMUM	Material	L	20,8700000	3,02	63,02	
				MO sem LS =>	0,00	LS =>	0,00	MO com LS =>	0,00
				Valor do BDI =>	17,45			Valor com BDI =>	80,47
Composição	88261	SINAPI	CARPINTEIRO DE ESQUADRIA COM ENCARGOS COMPLEMENTARES	SEDI - SERVIÇOS DIVERSOS	H	1,0000000	14,16	14,16	
Composição Auxiliar	88236	SINAPI	FERRAMENTAS (ENCARGOS COMPLEMENTARES) - HORISTA	SEDI - SERVIÇOS DIVERSOS	H	1,0000000	0,57	0,57	
Composição Auxiliar	88237	SINAPI	EPI (ENCARGOS COMPLEMENTARES) - HORISTA	SEDI - SERVIÇOS DIVERSOS	H	1,0000000	0,94	0,94	
Composição Auxiliar	95329	SINAPI	CURSO DE CAPACITAÇÃO PARA CARPINTEIRO DE ESQUADRIA (ENCARGOS COMPLEMENTARES) - HORISTA	SEDI - SERVIÇOS DIVERSOS	H	1,0000000	0,13	0,13	
Insumo	00037370	SINAPI	ALIMENTAÇÃO - HORISTA (ENCARGOS COMPLEMENTARES) (COLETADO CAIXA)	Outros	H	1,0000000	0,65	0,65	
Insumo	00001214	SINAPI	CARPINTEIRO DE ESQUADRIAS	Mão de Obra	H	1,0000000	10,98	10,98	
Insumo	00037372	SINAPI	EXAMES - HORISTA (ENCARGOS COMPLEMENTARES) (COLETADO CAIXA)	Outros	H	1,0000000	0,34	0,34	
Insumo	00037373	SINAPI	SEGURO - HORISTA (ENCARGOS COMPLEMENTARES) (COLETADO CAIXA)	Taxas	H	1,0000000	0,07	0,07	
Insumo	00037371	SINAPI	TRANSPORTE - HORISTA (ENCARGOS COMPLEMENTARES) (COLETADO CAIXA)	Serviços	H	1,0000000	0,47	0,47	
				MO sem LS =>	11,11	LS =>	0,00	MO com LS =>	11,11
				Valor do BDI =>	3,92			Valor com BDI =>	18,08
Composição	88262	SINAPI	CARPINTEIRO DE FORMAS COM ENCARGOS COMPLEMENTARES	SEDI - SERVIÇOS DIVERSOS	H	1,0000000	14,29	14,29	
Composição Auxiliar	88236	SINAPI	FERRAMENTAS (ENCARGOS COMPLEMENTARES) - HORISTA	SEDI - SERVIÇOS DIVERSOS	H	1,0000000	0,57	0,57	
Composição Auxiliar	88237	SINAPI	EPI (ENCARGOS COMPLEMENTARES) - HORISTA	SEDI - SERVIÇOS DIVERSOS	H	1,0000000	0,94	0,94	
Composição Auxiliar	95330	SINAPI	CURSO DE CAPACITAÇÃO PARA CARPINTEIRO DE FÓRMAS (ENCARGOS COMPLEMENTARES) - HORISTA	SEDI - SERVIÇOS DIVERSOS	H	1,0000000	0,10	0,10	
Insumo	00037370	SINAPI	ALIMENTAÇÃO - HORISTA (ENCARGOS COMPLEMENTARES) (COLETADO CAIXA)	Outros	H	1,0000000	0,65	0,65	
Insumo	00001213	SINAPI	CARPINTEIRO DE FORMAS	Mão de Obra	H	1,0000000	11,13	11,13	
Insumo	00037372	SINAPI	EXAMES - HORISTA (ENCARGOS COMPLEMENTARES) (COLETADO CAIXA)	Outros	H	1,0000000	0,34	0,34	
Insumo	00037373	SINAPI	SEGURO - HORISTA (ENCARGOS COMPLEMENTARES) (COLETADO CAIXA)	Taxas	H	1,0000000	0,07	0,07	
Insumo	00037371	SINAPI	TRANSPORTE - HORISTA (ENCARGOS COMPLEMENTARES) (COLETADO CAIXA)	Serviços	H	1,0000000	0,47	0,47	
				MO sem LS =>	11,23	LS =>	0,00	MO com LS =>	11,23
				Valor do BDI =>	3,95			Valor com BDI =>	18,24
Composição	91534	SINAPI	COMPACTADOR DE SOLOS DE PERCUSSÃO (SOQUETE) COM MOTOR A GASOLINA 4 TEMPOS, POTÊNCIA 4 CV - CHI DIURNO. AF_08/2015	CHOR - CUSTOS HORÁRIOS DE MÁQUINAS E EQUIPAMENTOS	CHI	1,0000000	1,05	1,05	
Composição Auxiliar	91530	SINAPI	COMPACTADOR DE SOLOS DE PERCUSSÃO (SOQUETE) COM MOTOR A GASOLINA 4 TEMPOS, POTÊNCIA 4 CV - JUROS. AF_08/2015	CHOR - CUSTOS HORÁRIOS DE MÁQUINAS E EQUIPAMENTOS	H	1,0000000	0,25	0,25	
Composição Auxiliar	91529	SINAPI	COMPACTADOR DE SOLOS DE PERCUSSÃO (SOQUETE) COM MOTOR A GASOLINA 4 TEMPOS, POTÊNCIA 4 CV - DEPRECIÇÃO. AF_08/2015	CHOR - CUSTOS HORÁRIOS DE MÁQUINAS E EQUIPAMENTOS	H	1,0000000	0,80	0,80	
				MO sem LS =>	0,00	LS =>	0,00	MO com LS =>	0,00
				Valor do BDI =>	0,29			Valor com BDI =>	1,34
Composição	91533	SINAPI	COMPACTADOR DE SOLOS DE PERCUSSÃO (SOQUETE) COM MOTOR A GASOLINA 4 TEMPOS, POTÊNCIA 4 CV - CHP DIURNO. AF_08/2015	CHOR - CUSTOS HORÁRIOS DE MÁQUINAS E EQUIPAMENTOS	CHP	1,0000000	5,08	5,08	
Composição Auxiliar	91530	SINAPI	COMPACTADOR DE SOLOS DE PERCUSSÃO (SOQUETE) COM MOTOR A GASOLINA 4 TEMPOS, POTÊNCIA 4 CV - JUROS. AF_08/2015	CHOR - CUSTOS HORÁRIOS DE MÁQUINAS E EQUIPAMENTOS	H	1,0000000	0,25	0,25	
Composição Auxiliar	91529	SINAPI	COMPACTADOR DE SOLOS DE PERCUSSÃO (SOQUETE) COM MOTOR A GASOLINA 4 TEMPOS, POTÊNCIA 4 CV - DEPRECIÇÃO. AF_08/2015	CHOR - CUSTOS HORÁRIOS DE MÁQUINAS E EQUIPAMENTOS	H	1,0000000	0,80	0,80	
Composição Auxiliar	91531	SINAPI	COMPACTADOR DE SOLOS DE PERCUSSÃO (SOQUETE) COM MOTOR A GASOLINA 4 TEMPOS, POTÊNCIA 4 CV - MANUTENÇÃO. AF_08/2015	CHOR - CUSTOS HORÁRIOS DE MÁQUINAS E EQUIPAMENTOS	H	1,0000000	0,84	0,84	
Composição Auxiliar	91532	SINAPI	COMPACTADOR DE SOLOS DE PERCUSSÃO (SOQUETE) COM MOTOR A GASOLINA 4 TEMPOS, POTÊNCIA 4 CV - MATERIAIS NA OPERAÇÃO. AF_08/2015	CHOR - CUSTOS HORÁRIOS DE MÁQUINAS E EQUIPAMENTOS	H	1,0000000	3,18	3,18	
				MO sem LS =>	0,00	LS =>	0,00	MO com LS =>	0,00
				Valor do BDI =>	1,40			Valor com BDI =>	6,48
Composição	91529	SINAPI	COMPACTADOR DE SOLOS DE PERCUSSÃO (SOQUETE) COM MOTOR A GASOLINA 4 TEMPOS, POTÊNCIA 4 CV - DEPRECIÇÃO. AF_08/2015	CHOR - CUSTOS HORÁRIOS DE MÁQUINAS E EQUIPAMENTOS	H	1,0000000	0,80	0,80	
Insumo	00013458	SINAPI	COMPACTADOR DE SOLOS DE PERCURSAO (SOQUETE) COM MOTOR A GASOLINA 4 TEMPOS DE 4 HP (4 CV)	Equipamento	UN	0,0000844	9.497,93	0,80	
				MO sem LS =>	0,00	LS =>	0,00	MO com LS =>	0,00
				Valor do BDI =>	0,22			Valor com BDI =>	1,02
Composição	91530	SINAPI	COMPACTADOR DE SOLOS DE PERCUSSÃO (SOQUETE) COM MOTOR A GASOLINA 4 TEMPOS, POTÊNCIA 4 CV - JUROS. AF_08/2015	CHOR - CUSTOS HORÁRIOS DE MÁQUINAS E EQUIPAMENTOS	H	1,0000000	0,25	0,25	
Insumo	00013458	SINAPI	COMPACTADOR DE SOLOS DE PERCURSAO (SOQUETE) COM MOTOR A GASOLINA 4 TEMPOS DE 4 HP (4 CV)	Equipamento	UN	0,0000266	9.497,93	0,25	
				MO sem LS =>	0,00	LS =>	0,00	MO com LS =>	0,00
				Valor do BDI =>	0,06			Valor com BDI =>	0,31
	Código Banco	Descrição	Tipo	Und	Quant.	Valor Unit	Total		



ESTADO DA PARAÍBA
PREFEITURA MUNICIPAL DE CAJAZEIRINHAS-PB

Composições Analíticas com Preço Unitário
Projeto Padrão FNDE - Escola 06 Salas de Aula - Tensão 220V

Bancos
SINAPI - 01/2017 - Paraíba
ORSE - 01/2017 - Sergipe
SEINFRA - 024 - Ceará

B.D.I.
27,7%

Encargos Sociais
Desonerado: embutido nos
preços unitário dos insumos de
mão de obra, de acordo com as
bases.

Composições Analíticas com Preço Unitário

Composição	91531	SINAPI	COMPACTADOR DE SOLOS DE PERCUSSÃO (SOQUETE) COM MOTOR A GASOLINA 4 TEMPOS, POTÊNCIA 4 CV - MANUTENÇÃO. AF_08/2015	CHOR - CUSTOS HORÁRIOS DE MÁQUINAS E EQUIPAMENTOS	H	1,0000000	0,84	0,84	
Insumo	00013458	SINAPI	COMPACTADOR DE SOLOS DE PERCUSSÃO (SOQUETE) COM MOTOR A GASOLINA 4 TEMPOS DE 4 HP (4 CV)	Equipamento	UN	0,0000888	9.497,93	0,84	
				MO sem LS =>	0,00	LS =>	0,00	MO com LS =>	0,00
				Valor do BDI =>	0,23			Valor com BDI =>	1,07
Composição	91532	SINAPI	COMPACTADOR DE SOLOS DE PERCUSSÃO (SOQUETE) COM MOTOR A GASOLINA 4 TEMPOS, POTÊNCIA 4 CV - MATERIAIS NA OPERAÇÃO. AF_08/2015	CHOR - CUSTOS HORÁRIOS DE MÁQUINAS E EQUIPAMENTOS	H	1,0000000	3,18	3,18	
Insumo	00004222	SINAPI	GASOLINA COMUM	Material	L	0,8800000	3,62	3,18	
				MO sem LS =>	0,00	LS =>	0,00	MO com LS =>	0,00
				Valor do BDI =>	0,88			Valor com BDI =>	4,06
Composição	94969	SINAPI	CONCRETO FCK = 15MPA, TRAÇO 1:3:4:3,5 (CIMENTO/ AREIA MÉDIA/ BRITA 1) - PREPARO MECÂNICO COM BETONEIRA 600 L. AF_07/2016	FUES - FUNDAÇÕES E ESTRUTURAS	m³	1,0000000	216,41	216,41	
Composição Auxiliar	89226	SINAPI	BETONEIRA CAPACIDADE NOMINAL DE 600 L, CAPACIDADE DE MISTURA 360 L, MOTOR ELÉTRICO TRIFÁSICO POTÊNCIA DE 4 CV, SEM CARREGADOR - CHI DIURNO. AF_11/2014	CHOR - CUSTOS HORÁRIOS DE MÁQUINAS E EQUIPAMENTOS	CHI	0,6200000	1,29	0,79	
Composição Auxiliar	89225	SINAPI	BETONEIRA CAPACIDADE NOMINAL DE 600 L, CAPACIDADE DE MISTURA 360 L, MOTOR ELÉTRICO TRIFÁSICO POTÊNCIA DE 4 CV, SEM CARREGADOR - CHP DIURNO. AF_11/2014	CHOR - CUSTOS HORÁRIOS DE MÁQUINAS E EQUIPAMENTOS	CHP	0,6600000	2,90	1,91	
Composição Auxiliar	88377	SINAPI	OPERADOR DE BETONEIRA ESTACIONÁRIA/MISTURADOR COM ENCARGOS COMPLEMENTARES	SEDI - SERVIÇOS DIVERSOS	H	1,2800000	11,63	14,88	
Composição Auxiliar	88316	SINAPI	SERVENTE COM ENCARGOS COMPLEMENTARES	SEDI - SERVIÇOS DIVERSOS	H	2,0300000	11,46	23,26	
Insumo	00000370	SINAPI	AREIA MÉDIA - POSTO JAZIDA/FORNECEDOR (RETIRADO NA JAZIDA, SEM TRANSPORTE)	Material	m³	0,8390000	57,00	47,82	
Insumo	00001379	SINAPI	CIMENTO PORTLAND COMPOSTO CP II-32	Material	KG	274,0600000	0,36	98,66	
Insumo	00004721	SINAPI	PEDRA BRITADA N. 1 (9,5 a 19 MM) POSTO PEDREIRA/FORNECEDOR, SEM FRETE	Material	m³	0,5810000	50,00	29,05	
				MO sem LS =>	28,76	LS =>	0,00	MO com LS =>	28,76
				Valor do BDI =>	59,94			Valor com BDI =>	276,35
Composição	94964	SINAPI	CONCRETO FCK = 20MPA, TRAÇO 1:2:7:3 (CIMENTO/ AREIA MÉDIA/ BRITA 1) - PREPARO MECÂNICO COM BETONEIRA 400 L. AF_07/2016	FUES - FUNDAÇÕES E ESTRUTURAS	m³	1,0000000	250,53	250,53	
Composição Auxiliar	88830	SINAPI	BETONEIRA CAPACIDADE NOMINAL DE 400 L, CAPACIDADE DE MISTURA 310 L, MOTOR ELÉTRICO TRIFÁSICO POTÊNCIA DE 2 HP, SEM CARREGADOR - CHP DIURNO. AF_10/2014	CHOR - CUSTOS HORÁRIOS DE MÁQUINAS E EQUIPAMENTOS	CHP	1,0300000	0,90	0,92	
Composição Auxiliar	88831	SINAPI	BETONEIRA CAPACIDADE NOMINAL DE 400 L, CAPACIDADE DE MISTURA 310 L, MOTOR ELÉTRICO TRIFÁSICO POTÊNCIA DE 2 HP, SEM CARREGADOR - CHI DIURNO. AF_10/2014	CHOR - CUSTOS HORÁRIOS DE MÁQUINAS E EQUIPAMENTOS	CHI	0,9700000	0,31	0,30	
Composição Auxiliar	88377	SINAPI	OPERADOR DE BETONEIRA ESTACIONÁRIA/MISTURADOR COM ENCARGOS COMPLEMENTARES	SEDI - SERVIÇOS DIVERSOS	H	2,0000000	11,63	23,26	
Composição Auxiliar	88316	SINAPI	SERVENTE COM ENCARGOS COMPLEMENTARES	SEDI - SERVIÇOS DIVERSOS	H	3,1700000	11,46	36,32	
Insumo	00000370	SINAPI	AREIA MÉDIA - POSTO JAZIDA/FORNECEDOR (RETIRADO NA JAZIDA, SEM TRANSPORTE)	Material	m³	0,7820000	57,00	44,57	
Insumo	00001379	SINAPI	CIMENTO PORTLAND COMPOSTO CP II-32	Material	KG	321,8400000	0,36	115,86	
Insumo	00004721	SINAPI	PEDRA BRITADA N. 1 (9,5 a 19 MM) POSTO PEDREIRA/FORNECEDOR, SEM FRETE	Material	m³	0,5850000	50,00	29,25	
				MO sem LS =>	44,92	LS =>	0,00	MO com LS =>	44,92
				Valor do BDI =>	69,39			Valor com BDI =>	319,92
Composição	94970	SINAPI	CONCRETO FCK = 20MPA, TRAÇO 1:2:7:3 (CIMENTO/ AREIA MÉDIA/ BRITA 1) - PREPARO MECÂNICO COM BETONEIRA 600 L. AF_07/2016	FUES - FUNDAÇÕES E ESTRUTURAS	m³	1,0000000	236,39	236,39	
Composição Auxiliar	89226	SINAPI	BETONEIRA CAPACIDADE NOMINAL DE 600 L, CAPACIDADE DE MISTURA 360 L, MOTOR ELÉTRICO TRIFÁSICO POTÊNCIA DE 4 CV, SEM CARREGADOR - CHI DIURNO. AF_11/2014	CHOR - CUSTOS HORÁRIOS DE MÁQUINAS E EQUIPAMENTOS	CHI	0,6900000	1,29	0,89	
Composição Auxiliar	89225	SINAPI	BETONEIRA CAPACIDADE NOMINAL DE 600 L, CAPACIDADE DE MISTURA 360 L, MOTOR ELÉTRICO TRIFÁSICO POTÊNCIA DE 4 CV, SEM CARREGADOR - CHP DIURNO. AF_11/2014	CHOR - CUSTOS HORÁRIOS DE MÁQUINAS E EQUIPAMENTOS	CHP	0,7300000	2,90	2,11	
Composição Auxiliar	88377	SINAPI	OPERADOR DE BETONEIRA ESTACIONÁRIA/MISTURADOR COM ENCARGOS COMPLEMENTARES	SEDI - SERVIÇOS DIVERSOS	H	1,4200000	11,63	16,51	
Composição Auxiliar	88316	SINAPI	SERVENTE COM ENCARGOS COMPLEMENTARES	SEDI - SERVIÇOS DIVERSOS	H	2,2500000	11,46	25,78	
Insumo	00000370	SINAPI	AREIA MÉDIA - POSTO JAZIDA/FORNECEDOR (RETIRADO NA JAZIDA, SEM TRANSPORTE)	Material	m³	0,7880000	57,00	44,91	
Insumo	00001379	SINAPI	CIMENTO PORTLAND COMPOSTO CP II-32	Material	KG	324,1600000	0,36	116,69	
Insumo	00004721	SINAPI	PEDRA BRITADA N. 1 (9,5 a 19 MM) POSTO PEDREIRA/FORNECEDOR, SEM FRETE	Material	m³	0,5890000	50,00	29,45	
				MO sem LS =>	31,89	LS =>	0,00	MO com LS =>	31,89
				Valor do BDI =>	65,48			Valor com BDI =>	301,87
Composição	94962	SINAPI	CONCRETO MAGRO PARA LASTRO, TRAÇO 1:4,5:4,5 (CIMENTO/ AREIA MÉDIA/ BRITA 1) - PREPARO MECÂNICO COM BETONEIRA 400 L. AF_07/2016	FUES - FUNDAÇÕES E ESTRUTURAS	m³	1,0000000	201,38	201,38	
Composição Auxiliar	88830	SINAPI	BETONEIRA CAPACIDADE NOMINAL DE 400 L, CAPACIDADE DE MISTURA 310 L, MOTOR ELÉTRICO TRIFÁSICO POTÊNCIA DE 2 HP, SEM CARREGADOR - CHP DIURNO. AF_10/2014	CHOR - CUSTOS HORÁRIOS DE MÁQUINAS E EQUIPAMENTOS	CHP	0,8000000	0,90	0,72	
Composição Auxiliar	88831	SINAPI	BETONEIRA CAPACIDADE NOMINAL DE 400 L, CAPACIDADE DE MISTURA 310 L, MOTOR ELÉTRICO TRIFÁSICO POTÊNCIA DE 2 HP, SEM CARREGADOR - CHI DIURNO. AF_10/2014	CHOR - CUSTOS HORÁRIOS DE MÁQUINAS E EQUIPAMENTOS	CHI	0,7500000	0,31	0,23	
Composição Auxiliar	88377	SINAPI	OPERADOR DE BETONEIRA ESTACIONÁRIA/MISTURADOR COM ENCARGOS COMPLEMENTARES	SEDI - SERVIÇOS DIVERSOS	H	1,5500000	11,63	18,02	
Composição Auxiliar	88316	SINAPI	SERVENTE COM ENCARGOS COMPLEMENTARES	SEDI - SERVIÇOS DIVERSOS	H	2,4500000	11,46	28,07	
Insumo	00000370	SINAPI	AREIA MÉDIA - POSTO JAZIDA/FORNECEDOR (RETIRADO NA JAZIDA, SEM TRANSPORTE)	Material	m³	0,8590000	57,00	48,96	
Insumo	00001379	SINAPI	CIMENTO PORTLAND COMPOSTO CP II-32	Material	KG	212,2100000	0,36	76,39	
Insumo	00004721	SINAPI	PEDRA BRITADA N. 1 (9,5 a 19 MM) POSTO PEDREIRA/FORNECEDOR, SEM FRETE	Material	m³	0,5790000	50,00	28,95	
				MO sem LS =>	34,76	LS =>	0,00	MO com LS =>	34,76
				Valor do BDI =>	55,78			Valor com BDI =>	257,16



ESTADO DA PARAÍBA
PREFEITURA MUNICIPAL DE CAJAZEIRINHAS-PB

Composições Analíticas com Preço Unitário
Projeto Padrão FNDE - Escola 06 Salas de Aula - Tensão 220V

Bancos
SINAPI - 01/2017 - Paraíba
ORSE - 01/2017 - Sergipe
SEINFRA - 024 - Ceará

B.D.I.
27,7%

Encargos Sociais
Desonerado: embutido nos
preços unitário dos insumos de
mão de obra, de acordo com as
bases.

Composições Analíticas com Preço Unitário

	Código Banco	Descrição	Tipo	Und	Quant.	Valor Unit	Total	
Composição	C0836 SEINFRA	CONCRETO NÃO ESTRUTURAL PREPARO MANUAL	CONCRETOS	m³	1,0000000	291,16	291,16	
Insumo	10109 SEINFRA	AREIA MEDIA	Material	m³	0,7780000	46,00	35,78	
Insumo	10280 SEINFRA	BRITA	Material	m³	0,9658000	56,00	54,08	
Insumo	10805 SEINFRA	CIMENTO PORTLAND	Material	KG	220,0000000	0,50	110,00	
Insumo	12543 SEINFRA	SERVENTE	Mão de Obra	H	10,0000000	9,13	91,30	
			MO sem LS =>	91,30	LS =>	0,00	MO com LS =>	91,30
			Valor do BDI =>	80,65			Valor com BDI =>	371,81
Composição	C0841 SEINFRA	CONCRETO P/VI&R., FCK 18 MPa COM AGREGADO ADQUIRIDO	CONCRETOS	m³	1,0000000	321,82	321,82	
Insumo	10109 SEINFRA	AREIA MEDIA	Material	m³	0,8668000	46,00	39,87	
Insumo	10682 SEINFRA	BETONEIRA ELÉTRICA 580L (CHP)	Equipamento	H	0,7140000	20,09	14,34	
Insumo	10805 SEINFRA	CIMENTO PORTLAND	Material	KG	320,0000000	0,50	160,00	
Insumo	11605 SEINFRA	PEDRISCO	Material	m³	0,8360000	63,20	52,83	
Insumo	12543 SEINFRA	SERVENTE	Mão de Obra	H	6,0000000	9,13	54,78	
			MO sem LS =>	54,78	LS =>	0,00	MO com LS =>	54,78
			Valor do BDI =>	89,14			Valor com BDI =>	410,96
Composição	92794 SINAPI	CORTE E DOBRA DE AÇO CA-50, DIÂMETRO DE 10.0 MM, UTILIZADO EM ESTRUTURAS DIVERSAS, EXCETO LAJES. AF_12/2015	FUES - FUNDAÇÕES E ESTRUTURAS	KG	1,0000000	6,36	6,36	
Composição Auxiliar	88238 SINAPI	AJUDANTE DE ARMADOR COM ENCARGOS COMPLEMENTARES	SEDI - SERVIÇOS DIVERSOS	H	0,0151000	11,50	0,17	
Composição Auxiliar	88245 SINAPI	ARMADOR COM ENCARGOS COMPLEMENTARES	SEDI - SERVIÇOS DIVERSOS	H	0,1074000	14,29	1,53	
Insumo	00000034 SINAPI	ACO CA-50, 10,0 MM, VERGALHAO	Material	KG	1,1100000	4,19	4,65	
			MO sem LS =>	1,32	LS =>	0,00	MO com LS =>	1,32
			Valor do BDI =>	1,76			Valor com BDI =>	8,12
Composição	92795 SINAPI	CORTE E DOBRA DE AÇO CA-50, DIÂMETRO DE 12.5 MM, UTILIZADO EM ESTRUTURAS DIVERSAS, EXCETO LAJES. AF_12/2015	FUES - FUNDAÇÕES E ESTRUTURAS	KG	1,0000000	5,50	5,50	
Composição Auxiliar	88238 SINAPI	AJUDANTE DE ARMADOR COM ENCARGOS COMPLEMENTARES	SEDI - SERVIÇOS DIVERSOS	H	0,0095000	11,50	0,10	
Composição Auxiliar	88245 SINAPI	ARMADOR COM ENCARGOS COMPLEMENTARES	SEDI - SERVIÇOS DIVERSOS	H	0,0673000	14,29	0,96	
Insumo	00000031 SINAPI	ACO CA-50, 12,5 MM, VERGALHAO	Material	KG	1,1100000	3,99	4,42	
			MO sem LS =>	0,82	LS =>	0,00	MO com LS =>	0,82
			Valor do BDI =>	1,52			Valor com BDI =>	7,02
Composição	92792 SINAPI	CORTE E DOBRA DE AÇO CA-50, DIÂMETRO DE 6.3 MM, UTILIZADO EM ESTRUTURAS DIVERSAS, EXCETO LAJES. AF_12/2015	FUES - FUNDAÇÕES E ESTRUTURAS	KG	1,0000000	7,35	7,35	
Composição Auxiliar	88238 SINAPI	AJUDANTE DE ARMADOR COM ENCARGOS COMPLEMENTARES	SEDI - SERVIÇOS DIVERSOS	H	0,0234000	11,50	0,26	
Composição Auxiliar	88245 SINAPI	ARMADOR COM ENCARGOS COMPLEMENTARES	SEDI - SERVIÇOS DIVERSOS	H	0,1667000	14,29	2,38	
Insumo	00000032 SINAPI	ACO CA-50, 6,3 MM, VERGALHAO	Material	KG	1,0700000	4,39	4,69	
			MO sem LS =>	2,06	LS =>	0,00	MO com LS =>	2,06
			Valor do BDI =>	2,03			Valor com BDI =>	9,38
Composição	92793 SINAPI	CORTE E DOBRA DE AÇO CA-50, DIÂMETRO DE 8.0 MM, UTILIZADO EM ESTRUTURAS DIVERSAS, EXCETO LAJES. AF_12/2015	FUES - FUNDAÇÕES E ESTRUTURAS	KG	1,0000000	7,69	7,69	
Composição Auxiliar	88238 SINAPI	AJUDANTE DE ARMADOR COM ENCARGOS COMPLEMENTARES	SEDI - SERVIÇOS DIVERSOS	H	0,0196000	11,50	0,22	
Composição Auxiliar	88245 SINAPI	ARMADOR COM ENCARGOS COMPLEMENTARES	SEDI - SERVIÇOS DIVERSOS	H	0,1394000	14,29	1,99	
Insumo	00000033 SINAPI	ACO CA-50, 8,0 MM, VERGALHAO	Material	KG	1,1100000	4,93	5,47	
			MO sem LS =>	1,72	LS =>	0,00	MO com LS =>	1,72
			Valor do BDI =>	2,13			Valor com BDI =>	9,82
Composição	92791 SINAPI	CORTE E DOBRA DE AÇO CA-60, DIÂMETRO DE 5.0 MM, UTILIZADO EM ESTRUTURAS DIVERSAS, EXCETO LAJES. AF_12/2015	FUES - FUNDAÇÕES E ESTRUTURAS	KG	1,0000000	7,43	7,43	
Composição Auxiliar	88238 SINAPI	AJUDANTE DE ARMADOR COM ENCARGOS COMPLEMENTARES	SEDI - SERVIÇOS DIVERSOS	H	0,0263000	11,50	0,30	
Composição Auxiliar	88245 SINAPI	ARMADOR COM ENCARGOS COMPLEMENTARES	SEDI - SERVIÇOS DIVERSOS	H	0,1875000	14,29	2,67	
Insumo	00000039 SINAPI	ACO CA-60, 5,0 MM, VERGALHAO	Material	KG	1,0700000	4,16	4,45	
			MO sem LS =>	2,32	LS =>	0,00	MO com LS =>	2,32
			Valor do BDI =>	2,05			Valor com BDI =>	9,48
Composição	86900 SINAPI	CUBA DE EMBUTIR DE AÇO INOXIDÁVEL MÉDIA - FORNECIMENTO E INSTALAÇÃO. AF_12/2013	INHI - INSTALAÇÕES HIDROSANITÁRIAS	UN	1,0000000	131,13	131,13	
Composição Auxiliar	88274 SINAPI	MARMORISTA/GRANITEIRO COM ENCARGOS COMPLEMENTARES	SEDI - SERVIÇOS DIVERSOS	H	0,4800000	13,67	6,56	
Composição Auxiliar	88316 SINAPI	SERVENTE COM ENCARGOS COMPLEMENTARES	SEDI - SERVIÇOS DIVERSOS	H	0,1500000	11,46	1,71	
Insumo	00001743 SINAPI	CUBA ACO INOX (AISI 304) DE EMBUTIR COM VALVULA 3 1/2", DE *46 X 30 X 12" CM	Material	UN	1,0000000	114,63	114,63	
Insumo	00004823 SINAPI	MASSA PLASTICA PARA MARMORE/GRANITO	Material	KG	0,2974000	27,61	8,21	
			MO sem LS =>	6,35	LS =>	0,00	MO com LS =>	6,35
			Valor do BDI =>	36,32			Valor com BDI =>	167,45
Composição	86901 SINAPI	CUBA DE EMBUTIR OVAL EM LOUÇA BRANCA, 35 X 50CM OU EQUIVALENTE - FORNECIMENTO E INSTALAÇÃO. AF_12/2013	INHI - INSTALAÇÕES HIDROSANITÁRIAS	UN	1,0000000	95,07	95,07	



ESTADO DA PARAÍBA
PREFEITURA MUNICIPAL DE CAJAZEIRINHAS-PB

Composições Analíticas com Preço Unitário
Projeto Padrão FNDE - Escola 06 Salas de Aula - Tensão 220V

Bancos
SINAPI - 01/2017 - Paraíba
ORSE - 01/2017 - Sergipe
SEINFRA - 024 - Ceará

B.D.I.
27,7%

Encargos Sociais
Desonerado: embutido nos
preços unitário dos insumos de
mão de obra, de acordo com as
bases.

Composições Analíticas com Preço Unitário

Composição	88274	SINAPI	MARMORISTA/GRANITEIRO COM ENCARGOS COMPLEMENTARES	SEDI - SERVIÇOS DIVERSOS	H	0,8500000	13,67	11,61	
Auxiliar									
Composição	88316	SINAPI	SERVENTE COM ENCARGOS COMPLEMENTARES	SEDI - SERVIÇOS DIVERSOS	H	0,2700000	11,46	3,09	
Auxiliar									
Insumo	00004823	SINAPI	MASSA PLASTICA PARA MARMORE/GRANITO	Material	KG	0,5271000	27,61	14,55	
Insumo	00020269	SINAPI	LAVATORIO/CUBA DE EMBUTIR OVAL LOUCA BRANCA SEM LADRAO *50 X 35* CM	Material	UN	1,0000000	65,80	65,80	
				MO sem LS =>	11,28	LS =>	0,00	MO com LS =>	11,28
				Valor do BDI =>	26,33			Valor com BDI =>	121,40
	Código Banco	Descrição	Tipo	Und	Quant.	Valor Unit	Total		
Composição	95308	SINAPI	CURSO DE CAPACITAÇÃO PARA AJUDANTE DE ARMADOR (ENCARGOS COMPLEMENTARES) - HORISTA	SEDI - SERVIÇOS DIVERSOS	H	1,0000000	0,07	0,07	
Insumo	00006114	SINAPI	AJUDANTE DE ARMADOR	Mão de Obra	H	0,0093000	8,35	0,07	
				MO sem LS =>	0,07	LS =>	0,00	MO com LS =>	0,07
				Valor do BDI =>	0,01			Valor com BDI =>	0,08
	Código Banco	Descrição	Tipo	Und	Quant.	Valor Unit	Total		
Composição	95309	SINAPI	CURSO DE CAPACITAÇÃO PARA AJUDANTE DE CARPINTEIRO (ENCARGOS COMPLEMENTARES) - HORISTA	SEDI - SERVIÇOS DIVERSOS	H	1,0000000	0,09	0,09	
Insumo	00006117	SINAPI	AUXILIAR DE CARPINTEIRO	Mão de Obra	H	0,0119000	8,35	0,09	
				MO sem LS =>	0,09	LS =>	0,00	MO com LS =>	0,09
				Valor do BDI =>	0,02			Valor com BDI =>	0,11
	Código Banco	Descrição	Tipo	Und	Quant.	Valor Unit	Total		
Composição	95312	SINAPI	CURSO DE CAPACITAÇÃO PARA AJUDANTE DE PEDREIRO (ENCARGOS COMPLEMENTARES) - HORISTA	SEDI - SERVIÇOS DIVERSOS	H	1,0000000	0,09	0,09	
Insumo	00006127	SINAPI	AJUDANTE DE PEDREIRO	Mão de Obra	H	0,0119000	8,09	0,09	
				MO sem LS =>	0,09	LS =>	0,00	MO com LS =>	0,09
				Valor do BDI =>	0,02			Valor com BDI =>	0,11
	Código Banco	Descrição	Tipo	Und	Quant.	Valor Unit	Total		
Composição	95313	SINAPI	CURSO DE CAPACITAÇÃO PARA AJUDANTE ESPECIALIZADO (ENCARGOS COMPLEMENTARES) - HORISTA	SEDI - SERVIÇOS DIVERSOS	H	1,0000000	0,08	0,08	
Insumo	00000242	SINAPI	AJUDANTE ESPECIALIZADO	Mão de Obra	H	0,0093000	8,99	0,08	
				MO sem LS =>	0,08	LS =>	0,00	MO com LS =>	0,08
				Valor do BDI =>	0,02			Valor com BDI =>	0,10
	Código Banco	Descrição	Tipo	Und	Quant.	Valor Unit	Total		
Composição	95314	SINAPI	CURSO DE CAPACITAÇÃO PARA ARMADOR (ENCARGOS COMPLEMENTARES) - HORISTA	SEDI - SERVIÇOS DIVERSOS	H	1,0000000	0,10	0,10	
Insumo	00000378	SINAPI	ARMADOR	Mão de Obra	H	0,0093000	11,13	0,10	
				MO sem LS =>	0,10	LS =>	0,00	MO com LS =>	0,10
				Valor do BDI =>	0,02			Valor com BDI =>	0,12
	Código Banco	Descrição	Tipo	Und	Quant.	Valor Unit	Total		
Composição	95316	SINAPI	CURSO DE CAPACITAÇÃO PARA AUXILIAR DE ELETRICISTA (ENCARGOS COMPLEMENTARES) - HORISTA	SEDI - SERVIÇOS DIVERSOS	H	1,0000000	0,25	0,25	
Insumo	00000247	SINAPI	AJUDANTE DE ELETRICISTA	Mão de Obra	H	0,0301000	8,35	0,25	
				MO sem LS =>	0,25	LS =>	0,00	MO com LS =>	0,25
				Valor do BDI =>	0,06			Valor com BDI =>	0,31
	Código Banco	Descrição	Tipo	Und	Quant.	Valor Unit	Total		
Composição	95317	SINAPI	CURSO DE CAPACITAÇÃO PARA AUXILIAR DE ENCANADOR OU BOMBEIRO HIDRÁULICO (ENCARGOS COMPLEMENTARES) - HORISTA	SEDI - SERVIÇOS DIVERSOS	H	1,0000000	0,12	0,12	
Insumo	00000246	SINAPI	AUXILIAR DE ENCANADOR OU BOMBEIRO HIDRAULICO	Mão de Obra	H	0,0145000	8,35	0,12	
				MO sem LS =>	0,12	LS =>	0,00	MO com LS =>	0,12
				Valor do BDI =>	0,03			Valor com BDI =>	0,15
	Código Banco	Descrição	Tipo	Und	Quant.	Valor Unit	Total		
Composição	95324	SINAPI	CURSO DE CAPACITAÇÃO PARA AZULEJISTA OU LADRILHISTA (ENCARGOS COMPLEMENTARES) - HORISTA	SEDI - SERVIÇOS DIVERSOS	H	1,0000000	0,12	0,12	
Insumo	00004760	SINAPI	AZULEJISTA OU LADRILHISTA	Mão de Obra	H	0,0119000	10,12	0,12	
				MO sem LS =>	0,12	LS =>	0,00	MO com LS =>	0,12
				Valor do BDI =>	0,03			Valor com BDI =>	0,15
	Código Banco	Descrição	Tipo	Und	Quant.	Valor Unit	Total		
Composição	95329	SINAPI	CURSO DE CAPACITAÇÃO PARA CARPINTEIRO DE ESQUADRIA (ENCARGOS COMPLEMENTARES) - HORISTA	SEDI - SERVIÇOS DIVERSOS	H	1,0000000	0,13	0,13	
Insumo	00001214	SINAPI	CARPINTEIRO DE ESQUADRIAS	Mão de Obra	H	0,0119000	10,98	0,13	
				MO sem LS =>	0,13	LS =>	0,00	MO com LS =>	0,13
				Valor do BDI =>	0,03			Valor com BDI =>	0,16
	Código Banco	Descrição	Tipo	Und	Quant.	Valor Unit	Total		
Composição	95330	SINAPI	CURSO DE CAPACITAÇÃO PARA CARPINTEIRO DE FÓRMAS (ENCARGOS COMPLEMENTARES) - HORISTA	SEDI - SERVIÇOS DIVERSOS	H	1,0000000	0,10	0,10	
Insumo	00001213	SINAPI	CARPINTEIRO DE FORMAS	Mão de Obra	H	0,0093000	11,13	0,10	
				MO sem LS =>	0,10	LS =>	0,00	MO com LS =>	0,10
				Valor do BDI =>	0,02			Valor com BDI =>	0,12
	Código Banco	Descrição	Tipo	Und	Quant.	Valor Unit	Total		
Composição	95332	SINAPI	CURSO DE CAPACITAÇÃO PARA ELETRICISTA (ENCARGOS COMPLEMENTARES) - HORISTA	SEDI - SERVIÇOS DIVERSOS	H	1,0000000	0,33	0,33	
Insumo	00002436	SINAPI	ELETRICISTA	Mão de Obra	H	0,0301000	11,13	0,33	
				MO sem LS =>	0,33	LS =>	0,00	MO com LS =>	0,33
				Valor do BDI =>	0,09			Valor com BDI =>	0,42
	Código Banco	Descrição	Tipo	Und	Quant.	Valor Unit	Total		
Composição	95335	SINAPI	CURSO DE CAPACITAÇÃO PARA ENCANADOR OU BOMBEIRO HIDRÁULICO (ENCARGOS COMPLEMENTARES) - HORISTA	SEDI - SERVIÇOS DIVERSOS	H	1,0000000	0,16	0,16	
Insumo	00002696	SINAPI	ENCANADOR OU BOMBEIRO HIDRAULICO	Mão de Obra	H	0,0145000	11,13	0,16	
				MO sem LS =>	0,16	LS =>	0,00	MO com LS =>	0,16
				Valor do BDI =>	0,04			Valor com BDI =>	0,20
	Código Banco	Descrição	Tipo	Und	Quant.	Valor Unit	Total		



ESTADO DA PARAÍBA
PREFEITURA MUNICIPAL DE CAJAZEIRINHAS-PB

Composições Analíticas com Preço Unitário
Projeto Padrão FNDE - Escola 06 Salas de Aula - Tensão 220V

Bancos
SINAPI - 01/2017 - Paraíba
ORSE - 01/2017 - Sergipe
SEINFRA - 024 - Ceará

B.D.I.
27,7%

Encargos Sociais
Desonerado: embutido nos
preços unitário dos insumos de
mão de obra, de acordo com as
bases.

Composições Analíticas com Preço Unitário

Composição	Código	Banco	Descrição	Tipo	Und	Quant.	Valor Unit	Total
95390	SINAPI	CURSO DE CAPACITAÇÃO PARA JARDINEIRO (ENCARGOS COMPLEMENTARES) - HORISTA	SEDI - SERVIÇOS DIVERSOS	H	1,0000000	0,03	0,03	
Insumo	00025964	SINAPI	JARDINEIRO	Mão de Obra	H	0,0041000	8,45	0,03
			MO sem LS =>	0,03	LS =>	0,00	MO com LS =>	0,03
			Valor do BDI =>	0,00			Valor com BDI =>	0,03
95341	SINAPI	CURSO DE CAPACITAÇÃO PARA MARMORISTA/GRANITEIRO (ENCARGOS COMPLEMENTARES) - HORISTA	SEDI - SERVIÇOS DIVERSOS	H	1,0000000	0,12	0,12	
Insumo	00004755	SINAPI	MARMORISTA / GRANITEIRO	Mão de Obra	H	0,0119000	10,50	0,12
			MO sem LS =>	0,12	LS =>	0,00	MO com LS =>	0,12
			Valor do BDI =>	0,03			Valor com BDI =>	0,15
95344	SINAPI	CURSO DE CAPACITAÇÃO PARA MONTADOR DE ESTRUTURA METÁLICA (ENCARGOS COMPLEMENTARES) - HORISTA	SEDI - SERVIÇOS DIVERSOS	H	1,0000000	0,06	0,06	
Insumo	00025957	SINAPI	MONTADOR DE ESTRUTURA METALICA	Mão de Obra	H	0,0093000	6,72	0,06
			MO sem LS =>	0,06	LS =>	0,00	MO com LS =>	0,06
			Valor do BDI =>	0,01			Valor com BDI =>	0,07
95347	SINAPI	CURSO DE CAPACITAÇÃO PARA MOTORISTA DE CAMINHÃO (ENCARGOS COMPLEMENTARES) - HORISTA	SEDI - SERVIÇOS DIVERSOS	H	1,0000000	0,03	0,03	
Insumo	00004093	SINAPI	MOTORISTA DE CAMINHÃO	Mão de Obra	H	0,0041000	9,52	0,03
			MO sem LS =>	0,03	LS =>	0,00	MO com LS =>	0,03
			Valor do BDI =>	0,00			Valor com BDI =>	0,03
95389	SINAPI	CURSO DE CAPACITAÇÃO PARA OPERADOR DE BETONEIRA ESTACIONÁRIA/MISTURADOR (ENCARGOS COMPLEMENTARES) - HORISTA	SEDI - SERVIÇOS DIVERSOS	H	1,0000000	0,06	0,06	
Insumo	00037623	SINAPI	OPERADOR DE BETONEIRA ESTACIONARIA/MISTURADOR (COLETADO CAIXA)	Mão de Obra	H	0,0067000	9,09	0,06
			MO sem LS =>	0,06	LS =>	0,00	MO com LS =>	0,06
			Valor do BDI =>	0,01			Valor com BDI =>	0,07
95356	SINAPI	CURSO DE CAPACITAÇÃO PARA OPERADOR DE DEMARCADORA DE FAIXAS (ENCARGOS COMPLEMENTARES) - HORISTA	SEDI - SERVIÇOS DIVERSOS	H	1,0000000	0,07	0,07	
Insumo	00025960	SINAPI	OPERADOR DE DEMARCADORA DE FAIXAS DE TRAFEGO	Mão de Obra	H	0,0067000	10,44	0,06
			MO sem LS =>	0,06	LS =>	0,00	MO com LS =>	0,06
			Valor do BDI =>	0,01			Valor com BDI =>	0,08
95358	SINAPI	CURSO DE CAPACITAÇÃO PARA OPERADOR DE GUINCHO (ENCARGOS COMPLEMENTARES) - HORISTA	SEDI - SERVIÇOS DIVERSOS	H	1,0000000	0,08	0,08	
Insumo	00004253	SINAPI	OPERADOR DE GUINCHO	Mão de Obra	H	0,0132000	6,33	0,08
			MO sem LS =>	0,08	LS =>	0,00	MO com LS =>	0,08
			Valor do BDI =>	0,02			Valor com BDI =>	0,10
95359	SINAPI	CURSO DE CAPACITAÇÃO PARA OPERADOR DE GUINDASTE (ENCARGOS COMPLEMENTARES) - HORISTA	SEDI - SERVIÇOS DIVERSOS	H	1,0000000	0,17	0,17	
Insumo	00004254	SINAPI	OPERADOR DE GUINDASTE	Mão de Obra	H	0,0132000	13,03	0,17
			MO sem LS =>	0,17	LS =>	0,00	MO com LS =>	0,17
			Valor do BDI =>	0,04			Valor com BDI =>	0,21
95363	SINAPI	CURSO DE CAPACITAÇÃO PARA OPERADOR DE MOTONIVELADORA (ENCARGOS COMPLEMENTARES) - HORISTA	SEDI - SERVIÇOS DIVERSOS	H	1,0000000	0,09	0,09	
Insumo	00004239	SINAPI	OPERADOR DE MOTONIVELADORA	Mão de Obra	H	0,0067000	14,76	0,09
			MO sem LS =>	0,09	LS =>	0,00	MO com LS =>	0,09
			Valor do BDI =>	0,02			Valor com BDI =>	0,11
95371	SINAPI	CURSO DE CAPACITAÇÃO PARA PEDREIRO (ENCARGOS COMPLEMENTARES) - HORISTA	SEDI - SERVIÇOS DIVERSOS	H	1,0000000	0,19	0,19	
Insumo	00004750	SINAPI	PEDREIRO	Mão de Obra	H	0,0171000	11,13	0,19
			MO sem LS =>	0,19	LS =>	0,00	MO com LS =>	0,19
			Valor do BDI =>	0,05			Valor com BDI =>	0,24
95372	SINAPI	CURSO DE CAPACITAÇÃO PARA PINTOR (ENCARGOS COMPLEMENTARES) - HORISTA	SEDI - SERVIÇOS DIVERSOS	H	1,0000000	0,13	0,13	
Insumo	00004783	SINAPI	PINTOR	Mão de Obra	H	0,0119000	11,13	0,13
			MO sem LS =>	0,13	LS =>	0,00	MO com LS =>	0,13
			Valor do BDI =>	0,03			Valor com BDI =>	0,16
95375	SINAPI	CURSO DE CAPACITAÇÃO PARA POCEIRO (ENCARGOS COMPLEMENTARES) - HORISTA	SEDI - SERVIÇOS DIVERSOS	H	1,0000000	0,20	0,20	
Insumo	00004752	SINAPI	POCEIRO / ESCAVADOR DE VALAS E TUBULOES	Mão de Obra	H	0,0171000	11,83	0,20
			MO sem LS =>	0,20	LS =>	0,00	MO com LS =>	0,20
			Valor do BDI =>	0,05			Valor com BDI =>	0,25
95377	SINAPI	CURSO DE CAPACITAÇÃO PARA SERRALHEIRO (ENCARGOS COMPLEMENTARES) - HORISTA	SEDI - SERVIÇOS DIVERSOS	H	1,0000000	0,09	0,09	
Insumo	00006110	SINAPI	SERRALHEIRO	Mão de Obra	H	0,0093000	10,53	0,09
			MO sem LS =>	0,09	LS =>	0,00	MO com LS =>	0,09
			Valor do BDI =>	0,02			Valor com BDI =>	0,11
95378	SINAPI	CURSO DE CAPACITAÇÃO PARA SERVENTE (ENCARGOS COMPLEMENTARES) - HORISTA	SEDI - SERVIÇOS DIVERSOS	H	1,0000000	0,14	0,14	
Insumo	00006111	SINAPI	SERVENTE	Mão de Obra	H	0,0171000	8,26	0,14



ESTADO DA PARAÍBA
PREFEITURA MUNICIPAL DE CAJAZEIRINHAS-PB

Composições Analíticas com Preço Unitário
Projeto Padrão FNDE - Escola 06 Salas de Aula - Tensão 220V

Bancos
SINAPI - 01/2017 - Paraíba
ORSE - 01/2017 - Sergipe
SEINFRA - 024 - Ceará

B.D.I.
27,7%

Encargos Sociais
Desonerado: embutido nos
preços unitário dos insumos de
mão de obra, de acordo com as
bases.

Composições Analíticas com Preço Unitário

MO sem LS => 0,14 LS => 0,00 MO com LS => 0,14
Valor do BDI => 0,03 Valor com BDI => 0,17

	Código Banco	Descrição	Tipo	Und	Quant.	Valor Unit	Total
Composição	95379 SINAPI	CURSO DE CAPACITAÇÃO PARA SOLDADOR (ENCARGOS COMPLEMENTARES) - HORISTA	SEDI - SERVIÇOS DIVERSOS	H	1,0000000	0,10	0,10
Insumo	00006160 SINAPI	SOLDADOR	Mão de Obra	H	0,0093000	11,13	0,10

MO sem LS => 0,10 LS => 0,00 MO com LS => 0,10
Valor do BDI => 0,02 Valor com BDI => 0,12

	Código Banco	Descrição	Tipo	Und	Quant.	Valor Unit	Total
Composição	95385 SINAPI	CURSO DE CAPACITAÇÃO PARA TELHADISTA (ENCARGOS COMPLEMENTARES) - HORISTA	SEDI - SERVIÇOS DIVERSOS	H	1,0000000	0,08	0,08
Insumo	00012869 SINAPI	TELHADISTA	Mão de Obra	H	0,0093000	9,61	0,08

MO sem LS => 0,08 LS => 0,00 MO com LS => 0,08
Valor do BDI => 0,02 Valor com BDI => 0,10

	Código Banco	Descrição	Tipo	Und	Quant.	Valor Unit	Total
Composição	95387 SINAPI	CURSO DE CAPACITAÇÃO PARA VIDRACEIRO (ENCARGOS COMPLEMENTARES) - HORISTA	SEDI - SERVIÇOS DIVERSOS	H	1,0000000	0,11	0,11
Insumo	00010489 SINAPI	VIDRACEIRO	Mão de Obra	H	0,0119000	9,59	0,11

MO sem LS => 0,11 LS => 0,00 MO com LS => 0,11
Valor do BDI => 0,03 Valor com BDI => 0,14

	Código Banco	Descrição	Tipo	Und	Quant.	Valor Unit	Total
Composição	C1043 SEINFRA	DEMOLIÇÃO DE ALVENARIA DE TIJOLOS S/ REAPROVEITAMENTO	DEMOLIÇÕES E RETIRADAS	m²	1,0000000	31,42	31,42
Insumo	12391 SEINFRA	PEDREIRO	Mão de Obra	H	0,3000000	13,46	4,03
Insumo	12543 SEINFRA	SERVENTE	Mão de Obra	H	3,0000000	9,13	27,39

MO sem LS => 31,42 LS => 0,00 MO com LS => 31,42
Valor do BDI => 8,70 Valor com BDI => 40,12

	Código Banco	Descrição	Tipo	Und	Quant.	Valor Unit	Total
Composição	88264 SINAPI	ELETRICISTA COM ENCARGOS COMPLEMENTARES	SEDI - SERVIÇOS DIVERSOS	H	1,0000000	14,53	14,53
Composição Auxiliar	88236 SINAPI	FERRAMENTAS (ENCARGOS COMPLEMENTARES) - HORISTA	SEDI - SERVIÇOS DIVERSOS	H	1,0000000	0,57	0,57
Composição Auxiliar	88237 SINAPI	EPI (ENCARGOS COMPLEMENTARES) - HORISTA	SEDI - SERVIÇOS DIVERSOS	H	1,0000000	0,94	0,94
Composição Auxiliar	95332 SINAPI	CURSO DE CAPACITAÇÃO PARA ELETRICISTA (ENCARGOS COMPLEMENTARES) - HORISTA	SEDI - SERVIÇOS DIVERSOS	H	1,0000000	0,33	0,33
Insumo	00037370 SINAPI	ALIMENTACAO - HORISTA (ENCARGOS COMPLEMENTARES) (COLETADO CAIXA)	Outros	H	1,0000000	0,65	0,65
Insumo	00002436 SINAPI	ELETRICISTA	Mão de Obra	H	1,0000000	11,13	11,13
Insumo	00037372 SINAPI	EXAMES - HORISTA (ENCARGOS COMPLEMENTARES) (COLETADO CAIXA)	Outros	H	1,0000000	0,34	0,34
Insumo	00037373 SINAPI	SEGURO - HORISTA (ENCARGOS COMPLEMENTARES) (COLETADO CAIXA)	Taxas	H	1,0000000	0,07	0,07
Insumo	00037371 SINAPI	TRANSPORTE - HORISTA (ENCARGOS COMPLEMENTARES) (COLETADO CAIXA)	Serviços	H	1,0000000	0,47	0,47

MO sem LS => 11,46 LS => 0,00 MO com LS => 11,46
Valor do BDI => 4,02 Valor com BDI => 18,55

	Código Banco	Descrição	Tipo	Und	Quant.	Valor Unit	Total
Composição	88267 SINAPI	ENCANADOR OU BOMBEIRO HIDRÁULICO COM ENCARGOS COMPLEMENTARES	SEDI - SERVIÇOS DIVERSOS	H	1,0000000	14,35	14,35
Composição Auxiliar	88236 SINAPI	FERRAMENTAS (ENCARGOS COMPLEMENTARES) - HORISTA	SEDI - SERVIÇOS DIVERSOS	H	1,0000000	0,57	0,57
Composição Auxiliar	88237 SINAPI	EPI (ENCARGOS COMPLEMENTARES) - HORISTA	SEDI - SERVIÇOS DIVERSOS	H	1,0000000	0,94	0,94
Composição Auxiliar	95335 SINAPI	CURSO DE CAPACITAÇÃO PARA ENCANADOR OU BOMBEIRO HIDRÁULICO (ENCARGOS COMPLEMENTARES) - HORISTA	SEDI - SERVIÇOS DIVERSOS	H	1,0000000	0,16	0,16
Insumo	00037370 SINAPI	ALIMENTACAO - HORISTA (ENCARGOS COMPLEMENTARES) (COLETADO CAIXA)	Outros	H	1,0000000	0,65	0,65
Insumo	00002696 SINAPI	ENCANADOR OU BOMBEIRO HIDRAULICO	Mão de Obra	H	1,0000000	11,13	11,13
Insumo	00037372 SINAPI	EXAMES - HORISTA (ENCARGOS COMPLEMENTARES) (COLETADO CAIXA)	Outros	H	1,0000000	0,34	0,34
Insumo	00037373 SINAPI	SEGURO - HORISTA (ENCARGOS COMPLEMENTARES) (COLETADO CAIXA)	Taxas	H	1,0000000	0,07	0,07
Insumo	00037371 SINAPI	TRANSPORTE - HORISTA (ENCARGOS COMPLEMENTARES) (COLETADO CAIXA)	Serviços	H	1,0000000	0,47	0,47

MO sem LS => 11,29 LS => 0,00 MO com LS => 11,29
Valor do BDI => 3,97 Valor com BDI => 18,32

	Código Banco	Descrição	Tipo	Und	Quant.	Valor Unit	Total
Composição	86884 SINAPI	ENGATE FLEXÍVEL EM PLÁSTICO BRANCO, 1/2" X 30CM - FORNECIMENTO E INSTALAÇÃO. AF 12/2013	INHI - INSTALAÇÕES HIDROS SANITÁRIAS	UN	1,0000000	5,71	5,71
Composição Auxiliar	88267 SINAPI	ENCANADOR OU BOMBEIRO HIDRÁULICO COM ENCARGOS COMPLEMENTARES	SEDI - SERVIÇOS DIVERSOS	H	0,1500000	14,35	2,15
Composição Auxiliar	88316 SINAPI	SERVENTE COM ENCARGOS COMPLEMENTARES	SEDI - SERVIÇOS DIVERSOS	H	0,0500000	11,46	0,57
Insumo	00006141 SINAPI	ENGATE/RABICHO FLEXIVEL PLASTICO (PVC OU ABS) BRANCO 1/2" X 30 CM	Material	UN	1,0000000	2,95	2,95
Insumo	00003146 SINAPI	FITA VEDA ROSCA EM ROLOS DE 18 MM X 10 M (L X C)	Material	UN	0,0175000	2,25	0,03

MO sem LS => 2,11 LS => 0,00 MO com LS => 2,11
Valor do BDI => 1,58 Valor com BDI => 7,29

	Código Banco	Descrição	Tipo	Und	Quant.	Valor Unit	Total
Composição	86885 SINAPI	ENGATE FLEXÍVEL EM PLÁSTICO BRANCO, 1/2" X 40CM - FORNECIMENTO E INSTALAÇÃO. AF 12/2013	INHI - INSTALAÇÕES HIDROS SANITÁRIAS	UN	1,0000000	6,49	6,49
Composição Auxiliar	88267 SINAPI	ENCANADOR OU BOMBEIRO HIDRÁULICO COM ENCARGOS COMPLEMENTARES	SEDI - SERVIÇOS DIVERSOS	H	0,1500000	14,35	2,15
Composição Auxiliar	88316 SINAPI	SERVENTE COM ENCARGOS COMPLEMENTARES	SEDI - SERVIÇOS DIVERSOS	H	0,0500000	11,46	0,57
Insumo	00011681 SINAPI	ENGATE/RABICHO FLEXIVEL PLASTICO (PVC OU ABS) BRANCO 1/2" X 40 CM	Material	UN	1,0000000	3,73	3,73
Insumo	00003146 SINAPI	FITA VEDA ROSCA EM ROLOS DE 18 MM X 10 M (L X C)	Material	UN	0,0175000	2,25	0,03

MO sem LS => 2,11 LS => 0,00 MO com LS => 2,11
Valor do BDI => 1,79 Valor com BDI => 8,28

	Código Banco	Descrição	Tipo	Und	Quant.	Valor Unit	Total
Composição	88237 SINAPI	EPI (ENCARGOS COMPLEMENTARES) - HORISTA	SEDI - SERVIÇOS DIVERSOS	H	1,0000000	0,94	0,94
Insumo	00012893 SINAPI	BOTA DE SEGURANCA COM BIQUEIRA DE ACO E COLARINHO ACOLCHOADO	Material	PAR	0,0064132	52,80	0,33



ESTADO DA PARAÍBA
PREFEITURA MUNICIPAL DE CAJAZEIRINHAS-PB

Composições Analíticas com Preço Unitário
Projeto Padrão FNDE - Escola 06 Salas de Aula - Tensão 220V

Bancos
SINAPI - 01/2017 - Paraíba
ORSE - 01/2017 - Sergipe
SEINFRA - 024 - Ceará

B.D.I.
27,7%

Encargos Sociais
Desonerado: embutido nos
preços unitário dos insumos de
mão de obra, de acordo com as
bases.

Composições Analíticas com Preço Unitário

Insumo	Código	Banco	Descrição	Tipo	Und	Quant.	Valor Unit	Total		
Insumo	00012894	SINAPI	CAPA PARA CHUVA EM PVC COM FORRO DE POLIESTER, COM CAPUZ (AMARELA OU AZUL)	Material	UN	0,0064132	14,30	0,09		
Insumo	00012895	SINAPI	CAPACETE DE SEGURANCA ABA FRONTAL COM SUSPENSÃO DE POLIETILENO, SEM JUGULAR (CLASSE B)	Material	UN	0,0064132	11,00	0,07		
Insumo	00036148	SINAPI	CINTURAO DE SEGURANCA TIPO PARAQUEDISTA, FIVELA EM ACO, AJUSTE NO SUSPENSARIO, CINTURA E PERNAS	Material	UN	0,0064132	52,80	0,33		
Insumo	00012892	SINAPI	LUVAS RASPA DE COURO, CANO CURTO (PUNHO *7* CM)	Equipamento	PAR	0,0064132	9,90	0,06		
Insumo	00036152	SINAPI	OCULOS DE SEGURANCA CONTRA IMPACTOS COM LENTE INCOLOR, ARMAÇAO NYLON, COM PROTECAO UVA E UVB	Material	UN	0,0064132	4,29	0,02		
Insumo	00036142	SINAPI	PROTETOR AUDITIVO TIPO PLUG DE INSERCAO COM CORDAO, ATENUACAO SUPERIOR A 15 DB	Material	UN	0,0064132	1,65	0,01		
Insumo	00036144	SINAPI	RESPIRADOR DESCARTAVEL SEM VALVULA DE EXALCAO, PFF 1	Material	UN	0,0064132	1,23	0,00		
					MO sem LS =>	0,00	LS =>	0,00	MO com LS =>	0,00
					Valor do BDI =>	0,26	Valor com BDI =>			1,20

Composição	Código	Banco	Descrição	Tipo	Und	Quant.	Valor Unit	Total		
Composição	C2784	SEINFRA	ESCAVAÇÃO MANUAL SOLO DE 1A.CAT. PROF. ATÉ 1.50m	ESCAVAÇÕES EM VALAS.VALETAS.CANAIS E Mão de Obra	m³	1,0000000	24,19	24,19		
Insumo	I2543	SEINFRA	SERVENTE		H	2,6500000	9,13	24,19		
					MO sem LS =>	24,19	LS =>	0,00	MO com LS =>	24,19
					Valor do BDI =>	6,70	Valor com BDI =>			30,89

Composição	Código	Banco	Descrição	Tipo	Und	Quant.	Valor Unit	Total		
Composição	10552	ORSE	Encargos Complementares - Eletricista	Provisórios	h	1,0000000	3,41	3,41		
Insumo	158	ORSE	Almoço (Participação do empregador)	Material	un	0,1018000	10,00	1,01		
Insumo	941	ORSE	Fardamento	Material	un	0,0015000	69,59	0,10		
Insumo	1651	ORSE	Óculos branco proteção	Material	pr	0,0008000	5,50	0,00		
Insumo	2378	ORSE	Vale transporte	Material	un	0,0654000	3,10	0,20		
Insumo	10362	ORSE	Seguro de vida e acidente em grupo	Serviços	un	0,0045000	5,65	0,02		
Insumo	10579	ORSE	Chave de fenda chata 30 cm	Material	un	0,0002000	12,99	0,00		
Insumo	10492	ORSE	Cesta Básica	Material	un	0,0045000	357,32	1,60		
Insumo	10599	ORSE	Protetor solar fps 30	Material	un	0,0018000	18,00	0,03		
Insumo	10517	ORSE	Exames admissionais/demissionais (checkup)	Serviços	cj	0,0004000	326,00	0,13		
Insumo	10596	ORSE	Protetor auricular	Material	un	0,0045000	3,20	0,01		
Insumo	10761	ORSE	Refeição - da manhã (café leite e dois pães com manteiga)	Serviços	un	0,1018000	2,50	0,25		
Insumo	11242	ORSE	Chave inglesa 12"	Material	un	0,0001000	36,90	0,00		
Insumo	11240	ORSE	Alicate com isolamento	Material	un	0,0002000	22,90	0,00		
Insumo	11241	ORSE	Alicate volt-amperimetro	Material	un	0,0002000	94,30	0,01		
Insumo	00012893	SINAPI	BOTA DE SEGURANCA COM BIQUEIRA DE ACO E COLARINHO ACOLCHOADO	Material	PAR	0,0007000	52,80	0,03		
Insumo	00012894	SINAPI	CAPA PARA CHUVA EM PVC COM FORRO DE POLIESTER, COM CAPUZ (AMARELA OU AZUL)	Material	UN	0,0002000	14,30	0,00		
Insumo	00012895	SINAPI	CAPACETE DE SEGURANCA ABA FRONTAL COM SUSPENSÃO DE POLIETILENO, SEM JUGULAR (CLASSE B)	Material	UN	0,0006000	11,00	0,00		
Insumo	00012892	SINAPI	LUVAS RASPA DE COURO, CANO CURTO (PUNHO *7* CM)	Equipamento	PAR	0,0023000	9,90	0,02		
					MO sem LS =>	0,00	LS =>	0,00	MO com LS =>	0,00
					Valor do BDI =>	0,94	Valor com BDI =>			4,35

Composição	Código	Banco	Descrição	Tipo	Und	Quant.	Valor Unit	Total
Composição	10550	ORSE	Encargos Complementares - Pedreiro	Provisórios	h	1,0000000	3,44	3,44
Insumo	158	ORSE	Almoço (Participação do empregador)	Material	un	0,1018000	10,00	1,01
Insumo	941	ORSE	Fardamento	Material	un	0,0015000	69,59	0,10
Insumo	1651	ORSE	Óculos branco proteção	Material	pr	0,0008000	5,50	0,00
Insumo	2378	ORSE	Vale transporte	Material	un	0,0654000	3,10	0,20
Insumo	4174	ORSE	Desempeneadeira de aço lisa, cabo madeira, ref.143, Atlas ou similar	Material	un	0,0005000	9,90	0,00
Insumo	4722	ORSE	Colher de pedreiro	Material	un	0,0004000	9,90	0,00
Insumo	10362	ORSE	Seguro de vida e acidente em grupo	Serviços	un	0,0045000	5,65	0,02
Insumo	10282	ORSE	Regua de alumínio c/ 2,00m (para pedreiro)	Material	un	0,0002000	22,50	0,00
Insumo	10492	ORSE	Cesta Básica	Material	un	0,0045000	357,32	1,60
Insumo	10599	ORSE	Protetor solar fps 30	Material	un	0,0018000	18,00	0,03
Insumo	10517	ORSE	Exames admissionais/demissionais (checkup)	Serviços	cj	0,0004000	326,00	0,13
Insumo	10789	ORSE	Nível bolha de madeira	Material	un	0,0002000	10,30	0,00
Insumo	10596	ORSE	Protetor auricular	Material	un	0,0045000	3,20	0,01
Insumo	10790	ORSE	Prumo de face	Material	un	0,0001000	17,05	0,00
Insumo	10761	ORSE	Refeição - da manhã (café leite e dois pães com manteiga)	Serviços	un	0,1018000	2,50	0,25
Insumo	11265	ORSE	Martelo de borracha com cabo	Material	un	0,0004000	19,15	0,00
Insumo	11246	ORSE	Escala métrica de bambú	Material	Un	0,0007000	17,00	0,01
Insumo	11247	ORSE	mármore Serra marmore	Material	un	0,0001000	272,97	0,02
Insumo	11245	ORSE	Desempoladeira de madeira 12x22	Material	un	0,0007000	11,75	0,00
Insumo	11264	ORSE	Marreta de 1/2 kg com cabo	Material	un	0,0002000	10,95	0,00
Insumo	11243	ORSE	Martelo sem unha	Material	un	0,0001000	16,07	0,00
Insumo	00012893	SINAPI	BOTA DE SEGURANCA COM BIQUEIRA DE ACO E COLARINHO ACOLCHOADO	Material	PAR	0,0008000	52,80	0,04
Insumo	00012894	SINAPI	CAPA PARA CHUVA EM PVC COM FORRO DE POLIESTER, COM CAPUZ (AMARELA OU AZUL)	Material	UN	0,0002000	14,30	0,00
Insumo	00012895	SINAPI	CAPACETE DE SEGURANCA ABA FRONTAL COM SUSPENSÃO DE POLIETILENO, SEM JUGULAR (CLASSE B)	Material	UN	0,0006000	11,00	0,00
Insumo	00012892	SINAPI	LUVAS RASPA DE COURO, CANO CURTO (PUNHO *7* CM)	Equipamento	PAR	0,0023000	9,90	0,02



ESTADO DA PARAÍBA
PREFEITURA MUNICIPAL DE CAJAZEIRINHAS-PB

Composições Analíticas com Preço Unitário
Projeto Padrão FNDE - Escola 06 Salas de Aula - Tensão 220V

Bancos
SINAPI - 01/2017 - Paraíba
ORSE - 01/2017 - Sergipe
SEINFRA - 024 - Ceará

B.D.I.
27,7%

Encargos Sociais
Desonerado: embutido nos
preços unitário dos insumos de
mão de obra, de acordo com as
bases.

Composições Analíticas com Preço Unitário

MO sem LS => 0,00 LS => 0,00 MO com LS => 0,00
Valor do BDI => 0,95 Valor com BDI => 4,39

Composição	Código Banco	Descrição	Tipo	Und	Quant.	Valor Unit	Total		
Composição	10549 ORSE	Encargos Complementares - Servente	Provisórios	h	1,0000000	3,52	3,52		
Insumo	158 ORSE	Almoço (Participação do empregador)	Material	un	0,1018000	10,00	1,01		
Insumo	941 ORSE	Fardamento	Material	un	0,0015000	69,59	0,10		
Insumo	1651 ORSE	Óculos branco proteção	Material	pr	0,0008000	5,50	0,00		
Insumo	2378 ORSE	Vale transporte	Material	un	0,0941000	3,10	0,29		
Insumo	4728 ORSE	chata Talhadeira chara 10"	Material	un	0,0003000	7,91	0,00		
Insumo	4729 ORSE	Marreta 1 kg com cabo	Material	un	0,0001000	19,90	0,00		
Insumo	10362 ORSE	Seguro de vida e acidente em grupo	Serviços	un	0,0045000	5,65	0,02		
Insumo	10788 ORSE	Pá quadrada	Material	un	0,0002000	17,29	0,00		
Insumo	10492 ORSE	Cesta Básica	Material	un	0,0045000	357,32	1,60		
Insumo	10599 ORSE	Protetor solar fps 30	Material	un	0,0018000	18,00	0,03		
Insumo	10517 ORSE	Exames admissionais/demissionais (checkup)	Serviços	cj	0,0004000	326,00	0,13		
Insumo	10596 ORSE	Protetor auricular	Material	un	0,0045000	3,20	0,01		
Insumo	10761 ORSE	Refeição - da manhã (café leite e dois pães com manteiga)	Serviços	un	0,1018000	2,50	0,25		
Insumo	00012893 SINAPI	BOTA DE SEGURANCA COM BIQUEIRA DE ACO E COLARINHO ACOLCHOADO	Material	PAR	0,0008000	52,80	0,04		
Insumo	00012894 SINAPI	CAPA PARA CHUVA EM PVC COM FORRO DE POLIESTER, COM CAPUZ (AMARELA OU AZUL)	Material	UN	0,0002000	14,30	0,00		
Insumo	00012895 SINAPI	CAPACETE DE SEGURANCA ABA FRONTAL COM SUSPENSÃO DE POLIETILENO, SEM JUGULAR (CLASSE B)	Material	UN	0,0006000	11,00	0,00		
Insumo	00002711 SINAPI	CARRINHO DE MAO DE ACO CAPACIDADE 50 A 60 L, PNEU COM CAMARA	Equipamento	UN	0,0002000	115,00	0,02		
Insumo	00012892 SINAPI	LUVA RASPA DE COURO, CANO CURTO (PUNHO *7* CM)	Equipamento	PAR	0,0023000	9,90	0,02		
				MO sem LS =>	0,00	LS =>	0,00	MO com LS =>	0,00
				Valor do BDI =>	0,95	Valor com BDI =>	4,39		

Composição	Código Banco	Descrição	Tipo	Und	Quant.	Valor Unit	Total		
Composição	92264 SINAPI	FABRICAÇÃO DE FÓRMA PARA PILARES E ESTRUTURAS SIMILARES, EM CHAPA DE MADEIRA COMPENSADA PLASTIFICADA, E = 18 MM. AF_12/2015	FUES - FUNDAÇÕES E ESTRUTURAS	m²	1,0000000	104,30	104,30		
Composição Auxiliar	91692 SINAPI	SERRA CIRCULAR DE BANCADA COM MOTOR ELÉTRICO POTÊNCIA DE 5HP, COM COIFA PARA DISCO 10" - CHP DIURNO. AF_08/2015	CHOR - CUSTOS HORÁRIOS DE MÁQUINAS E EQUIPAMENTOS	CHP	0,0620000	1,02	0,06		
Composição Auxiliar	91693 SINAPI	SERRA CIRCULAR DE BANCADA COM MOTOR ELÉTRICO POTÊNCIA DE 5HP, COM COIFA PARA DISCO 10" - CHI DIURNO. AF_08/2015	CHOR - CUSTOS HORÁRIOS DE MÁQUINAS E EQUIPAMENTOS	CHI	0,2140000	0,06	0,01		
Composição Auxiliar	88239 SINAPI	AJUDANTE DE CARPINTEIRO COM ENCARGOS COMPLEMENTARES	SEDI - SERVIÇOS DIVERSOS	H	0,2760000	11,52	3,17		
Composição Auxiliar	88262 SINAPI	CARPINTEIRO DE FORMAS COM ENCARGOS COMPLEMENTARES	SEDI - SERVIÇOS DIVERSOS	H	1,6560000	14,29	23,66		
Insumo	00001345 SINAPI	CHAPA DE MADEIRA COMPENSADA PLASTIFICADA PARA FORMA DE CONCRETO, DE 2,20 x 1,10 M, E = 18 MM	Material	m²	1,3350000	35,85	47,85		
Insumo	00004491 SINAPI	PEÇA DE MADEIRA NATIVA / REGIONAL 7,5 X 7,5CM (3X3) NAO APARELHADA (P/FORMA)	Material	M	2,3070000	7,49	17,27		
Insumo	00004517 SINAPI	PEÇA DE MADEIRA NATIVA/REGIONAL 2,5 X 7,0 CM (SARRAFO-P/FORMA)	Material	M	8,2910000	1,21	10,03		
Insumo	00005068 SINAPI	PREGO DE ACO POLIDO COM CABECA 17 X 21 (2 X 11)	Material	KG	0,2150000	10,00	2,15		
				MO sem LS =>	20,91	LS =>	0,00	MO com LS =>	20,91
				Valor do BDI =>	28,89	Valor com BDI =>	133,19		

Composição	Código Banco	Descrição	Tipo	Und	Quant.	Valor Unit	Total		
Composição	92263 SINAPI	FABRICAÇÃO DE FÓRMA PARA PILARES E ESTRUTURAS SIMILARES, EM CHAPA DE MADEIRA COMPENSADA RESINADA, E = 17 MM. AF_12/2015	FUES - FUNDAÇÕES E ESTRUTURAS	m²	1,0000000	90,89	90,89		
Composição Auxiliar	91692 SINAPI	SERRA CIRCULAR DE BANCADA COM MOTOR ELÉTRICO POTÊNCIA DE 5HP, COM COIFA PARA DISCO 10" - CHP DIURNO. AF_08/2015	CHOR - CUSTOS HORÁRIOS DE MÁQUINAS E EQUIPAMENTOS	CHP	0,0620000	1,02	0,06		
Composição Auxiliar	91693 SINAPI	SERRA CIRCULAR DE BANCADA COM MOTOR ELÉTRICO POTÊNCIA DE 5HP, COM COIFA PARA DISCO 10" - CHI DIURNO. AF_08/2015	CHOR - CUSTOS HORÁRIOS DE MÁQUINAS E EQUIPAMENTOS	CHI	0,2140000	0,06	0,01		
Composição Auxiliar	88239 SINAPI	AJUDANTE DE CARPINTEIRO COM ENCARGOS COMPLEMENTARES	SEDI - SERVIÇOS DIVERSOS	H	0,2760000	11,52	3,17		
Composição Auxiliar	88262 SINAPI	CARPINTEIRO DE FORMAS COM ENCARGOS COMPLEMENTARES	SEDI - SERVIÇOS DIVERSOS	H	1,6560000	14,29	23,66		
Insumo	00001358 SINAPI	CHAPA DE MADEIRA COMPENSADA RESINADA PARA FORMA DE CONCRETO, DE 2,2 X 1,1 M, E = 17 MM	Material	m²	1,3350000	25,81	34,45		
Insumo	00004491 SINAPI	PEÇA DE MADEIRA NATIVA / REGIONAL 7,5 X 7,5CM (3X3) NAO APARELHADA (P/FORMA)	Material	M	2,3070000	7,49	17,27		
Insumo	00004517 SINAPI	PEÇA DE MADEIRA NATIVA/REGIONAL 2,5 X 7,0 CM (SARRAFO-P/FORMA)	Material	M	8,2910000	1,21	10,03		
Insumo	00005068 SINAPI	PREGO DE ACO POLIDO COM CABECA 17 X 21 (2 X 11)	Material	KG	0,2150000	10,00	2,15		
				MO sem LS =>	20,91	LS =>	0,00	MO com LS =>	20,91
				Valor do BDI =>	25,17	Valor com BDI =>	116,06		

Composição	Código Banco	Descrição	Tipo	Und	Quant.	Valor Unit	Total		
Composição	92270 SINAPI	FABRICAÇÃO DE FÓRMA PARA VIGAS, COM MADEIRA SERRADA, E = 25 MM. AF_12/2015	FUES - FUNDAÇÕES E ESTRUTURAS	m²	1,0000000	46,31	46,31		
Composição Auxiliar	91692 SINAPI	SERRA CIRCULAR DE BANCADA COM MOTOR ELÉTRICO POTÊNCIA DE 5HP, COM COIFA PARA DISCO 10" - CHP DIURNO. AF_08/2015	CHOR - CUSTOS HORÁRIOS DE MÁQUINAS E EQUIPAMENTOS	CHP	0,0500000	1,02	0,05		
Composição Auxiliar	91693 SINAPI	SERRA CIRCULAR DE BANCADA COM MOTOR ELÉTRICO POTÊNCIA DE 5HP, COM COIFA PARA DISCO 10" - CHI DIURNO. AF_08/2015	CHOR - CUSTOS HORÁRIOS DE MÁQUINAS E EQUIPAMENTOS	CHI	0,0380000	0,06	0,00		
Composição Auxiliar	88239 SINAPI	AJUDANTE DE CARPINTEIRO COM ENCARGOS COMPLEMENTARES	SEDI - SERVIÇOS DIVERSOS	H	0,0880000	11,52	1,01		
Composição Auxiliar	88262 SINAPI	CARPINTEIRO DE FORMAS COM ENCARGOS COMPLEMENTARES	SEDI - SERVIÇOS DIVERSOS	H	0,5260000	14,29	7,51		
Insumo	00004517 SINAPI	PEÇA DE MADEIRA NATIVA/REGIONAL 2,5 X 7,0 CM (SARRAFO-P/FORMA)	Material	M	4,1180000	1,21	4,98		
Insumo	00005068 SINAPI	PREGO DE ACO POLIDO COM CABECA 17 X 21 (2 X 11)	Material	KG	0,0310000	10,00	0,31		
Insumo	00006189 SINAPI	TABUA MADEIRA 2A QUALIDADE 2,5 X 30,0CM (1 X 12") NAO APARELHADA	Material	M	3,7070000	8,74	32,39		
				MO sem LS =>	6,64	LS =>	0,00	MO com LS =>	6,64
				Valor do BDI =>	12,82	Valor com BDI =>	59,13		
Código Banco	Descrição	Tipo	Und	Quant.	Valor Unit	Total			



ESTADO DA PARAÍBA
PREFEITURA MUNICIPAL DE CAJAZEIRINHAS-PB

Composições Analíticas com Preço Unitário
Projeto Padrão FNDE - Escola 06 Salas de Aula - Tensão 220V

Bancos
SINAPI - 01/2017 - Paraíba
ORSE - 01/2017 - Sergipe
SEINFRA - 024 - Ceará

B.D.I.
27,7%

Encargos Sociais
Desonerado: embutido nos
preços unitário dos insumos de
mão de obra, de acordo com as
bases.

Composições Analíticas com Preço Unitário

Composição	Código	Banco	Descrição	Tipo	Und	Quant.	Valor Unit	Total		
Composição	92266	SINAPI	FABRICAÇÃO DE FÔRMA PARA VIGAS, EM CHAPA DE MADEIRA COMPENSADA PLASTIFICADA, E = 18 MM. AF 12/2015	FUES - FUNDAÇÕES E ESTRUTURAS	m²	1,0000000	76,51	76,51		
Composição Auxiliar	91692	SINAPI	SERRA CIRCULAR DE BANCADA COM MOTOR ELÉTRICO POTÊNCIA DE 5HP, COM COIFA PARA DISCO 10" - CHP DIURNO. AF_08/2015	CHOR - CUSTOS HORÁRIOS DE MÁQUINAS E EQUIPAMENTOS	CHP	0,0540000	1,02	0,05		
Composição Auxiliar	91693	SINAPI	SERRA CIRCULAR DE BANCADA COM MOTOR ELÉTRICO POTÊNCIA DE 5HP, COM COIFA PARA DISCO 10" - CHI DIURNO. AF_08/2015	CHOR - CUSTOS HORÁRIOS DE MÁQUINAS E EQUIPAMENTOS	CHI	0,1690000	0,06	0,01		
Composição Auxiliar	88239	SINAPI	AJUDANTE DE CARPINTEIRO COM ENCARGOS COMPLEMENTARES	SEDI - SERVIÇOS DIVERSOS	H	0,2220000	11,52	2,55		
Composição Auxiliar	88262	SINAPI	CARPINTEIRO DE FORMAS COM ENCARGOS COMPLEMENTARES	SEDI - SERVIÇOS DIVERSOS	H	1,3330000	14,29	19,04		
Insumo	00001345	SINAPI	CHAPA DE MADEIRA COMPENSADA PLASTIFICADA PARA FORMA DE CONCRETO, DE 2,20 x 1,10 M. E = 18 MM	Material	m²	1,1900000	35,85	42,66		
Insumo	00004491	SINAPI	PEÇA DE MADEIRA NATIVA / REGIONAL 7,5 X 7,5CM (3X3) NAO APARELHADA (P/FORMA)	Material	M	0,1620000	7,49	1,21		
Insumo	00004517	SINAPI	PEÇA DE MADEIRA NATIVA/REGIONAL 2,5 X 7,0 CM (SARRAFO-P/FORMA)	Material	M	7,7340000	1,21	9,35		
Insumo	00005068	SINAPI	PREGO DE ACO POLIDO COM CABECA 17 X 21 (2 X 11)	Material	KG	0,1550000	10,00	1,55		
					MO sem LS =>	16,83	LS =>	0,00	MO com LS =>	16,83
					Valor do BDI =>	21,19	Valor com BDI =>			97,70

Composição	Código	Banco	Descrição	Tipo	Und	Quant.	Valor Unit	Total		
Composição	90830	SINAPI	FECHADURA DE EMBUTIR COM CILINDRO, EXTERNA, COMPLETA, ACABAMENTO PADRÃO MÉDIO, INCLUSO EXECUÇÃO DE FURO - FORNCEIMENTO F INSTAL ACÃO AF_08/2015	ESQV - ESQUADRIAS/FERRAGENS/VIDROS	UN	1,0000000	77,44	77,44		
Composição Auxiliar	88261	SINAPI	CARPINTEIRO DE ESQUADRIA COM ENCARGOS COMPLEMENTARES	SEDI - SERVIÇOS DIVERSOS	H	1,0020000	14,16	14,18		
Composição Auxiliar	88316	SINAPI	SERVEENTE COM ENCARGOS COMPLEMENTARES	SEDI - SERVIÇOS DIVERSOS	H	0,5010000	11,46	5,74		
Insumo	00003081	SINAPI	FECHADURA DE EMBUTIR PARA PORTA EXTERNA / ENTRADA, MAQUINA 55 MM, COM CILINDRO, MACANETA ALAVANCA E ESPELHO EM METAL CROMADO - NIVEL SEGURANCA MEDIO - COMPLETA	Material	CJ	1,0000000	57,51	57,51		
					MO sem LS =>	15,33	LS =>	0,00	MO com LS =>	15,33
					Valor do BDI =>	21,45	Valor com BDI =>			98,89

Composição	Código	Banco	Descrição	Tipo	Und	Quant.	Valor Unit	Total		
Composição	91304	SINAPI	FECHADURA DE EMBUTIR COM CILINDRO, EXTERNA, COMPLETA, ACABAMENTO PADRÃO MÉDIO, INCLUSO EXECUÇÃO DE FURO - FORNCEIMENTO F INSTAL ACÃO AF_08/2015	ESQV - ESQUADRIAS/FERRAGENS/VIDROS	UN	1,0000000	57,93	57,93		
Composição Auxiliar	88261	SINAPI	CARPINTEIRO DE ESQUADRIA COM ENCARGOS COMPLEMENTARES	SEDI - SERVIÇOS DIVERSOS	H	1,0020000	14,16	14,18		
Composição Auxiliar	88316	SINAPI	SERVEENTE COM ENCARGOS COMPLEMENTARES	SEDI - SERVIÇOS DIVERSOS	H	0,5010000	11,46	5,74		
Insumo	00003080	SINAPI	FECHADURA DE EMBUTIR PARA PORTA EXTERNA / ENTRADA, MAQUINA 40 MM, COM CILINDRO, MACANETA ALAVANCA E ESPELHO EM METAL CROMADO - NIVEL SEGURANCA MEDIO - COMPLETA	Material	CJ	1,0000000	38,00	38,00		
					MO sem LS =>	15,33	LS =>	0,00	MO com LS =>	15,33
					Valor do BDI =>	16,04	Valor com BDI =>			73,97

Composição	Código	Banco	Descrição	Tipo	Und	Quant.	Valor Unit	Total		
Composição	90831	SINAPI	FECHADURA DE EMBUTIR PARA PORTA DE BANHEIRO, COMPLETA, ACABAMENTO PADRÃO MÉDIO, INCLUSO EXECUÇÃO DE FURO - FORNCEIMENTO F INSTAL ACÃO AF_08/2015	ESQV - ESQUADRIAS/FERRAGENS/VIDROS	UN	1,0000000	60,74	60,74		
Composição Auxiliar	88261	SINAPI	CARPINTEIRO DE ESQUADRIA COM ENCARGOS COMPLEMENTARES	SEDI - SERVIÇOS DIVERSOS	H	0,7670000	14,16	10,86		
Composição Auxiliar	88316	SINAPI	SERVEENTE COM ENCARGOS COMPLEMENTARES	SEDI - SERVIÇOS DIVERSOS	H	0,3840000	11,46	4,40		
Insumo	00003099	SINAPI	FECHADURA DE EMBUTIR PARA PORTA DE BANHEIRO, TIPO TRANQUETA, MAQUINA 55 MM, MACANETAS ALAVANCA E ROSETAS REDONDAS EM METAL CROMADO - NIVEL SEGURANCA MEDIO - COMPLETA	Material	CJ	1,0000000	45,48	45,48		
					MO sem LS =>	11,74	LS =>	0,00	MO com LS =>	11,74
					Valor do BDI =>	16,82	Valor com BDI =>			77,56

Composição	Código	Banco	Descrição	Tipo	Und	Quant.	Valor Unit	Total		
Composição	88236	SINAPI	FERRAMENTAS (ENCARGOS COMPLEMENTARES) - HORISTA	SEDI - SERVIÇOS DIVERSOS	H	1,0000000	0,57	0,57		
Insumo	00000010	SINAPI	BALDE PLASTICO CAPACIDADE *10* L	Material	UN	0,0037265	5,11	0,01		
Insumo	00002711	SINAPI	CARRINHO DE MAO DE ACO CAPACIDADE 50 A 60 L, PNEU COM CAMARA	Equipamento	UN	0,0037265	115,00	0,42		
Insumo	00038403	SINAPI	ENXADA ESTREITA *25 X 23* CM COM CABO	Material	UN	0,0037265	28,49	0,10		
Insumo	00000012	SINAPI	ESCOVA DE ACO, COM CABO, *4 X 15* FILEIRAS DE CERDAS	Material	UN	0,0037265	5,00	0,01		
Insumo	00037456	SINAPI	MANGUEIRA CRISTAL PARA NIVEL, LISA, PVC TRANSPARENTE, 5/16" X1 MM	Material	M	0,0037265	1,16	0,00		
					MO sem LS =>	0,00	LS =>	0,00	MO com LS =>	0,00
					Valor do BDI =>	0,15	Valor com BDI =>			0,72

Composição	Código	Banco	Descrição	Tipo	Und	Quant.	Valor Unit	Total		
Composição	95541	SINAPI	FIXAÇÃO UTILIZANDO PARAFUSO E BUCHA DE NYLON, SOMENTE MÃO DE OBRA. AF 10/2016	INHI - INSTALAÇÕES HIDROS SANITÁRIAS	UN	1,0000000	2,58	2,58		
Composição Auxiliar	88267	SINAPI	ENCANADOR OU BOMBEIRO HIDRÁULICO COM ENCARGOS COMPLEMENTARES	SEDI - SERVIÇOS DIVERSOS	H	0,1621000	14,35	2,32		
Composição Auxiliar	88248	SINAPI	AUXILIAR DE ENCANADOR OU BOMBEIRO HIDRÁULICO COM ENCARGOS COMPLEMENTARES	SEDI - SERVIÇOS DIVERSOS	H	0,0227000	11,54	0,26		
					MO sem LS =>	2,02	LS =>	0,00	MO com LS =>	2,02
					Valor do BDI =>	0,71	Valor com BDI =>			3,29

Composição	Código	Banco	Descrição	Tipo	Und	Quant.	Valor Unit	Total		
Composição	C1405	SEINFRA	FORMA PLANA CHAPA COMPENSADA RESINADA, ESP.= 12mm UTIL. 3 X	FORMAS	m²	1,0000000	89,91	89,91		
Insumo	10041	SEINFRA	AJUDANTE DE CARPINTEIRO	Mão de Obra	H	1,3500000	10,47	14,13		
Insumo	10529	SEINFRA	CHAPA COMPENSADO RESINADO 12MM (1.10 X 2.20M)	Material	m²	0,4300000	18,37	7,89		
Insumo	10498	SEINFRA	CARPINTEIRO	Mão de Obra	H	1,3500000	13,46	18,17		
Insumo	10965	SEINFRA	DESMOLDANTE PARA FORMAS	Material	L	0,1000000	6,60	0,66		
Insumo	11691	SEINFRA	PONTALETE / BARROTE DE 3"x3"	Material	M	2,0000000	14,79	29,58		
Insumo	11728	SEINFRA	PREGO 18X27	Material	KG	0,2500000	9,40	2,35		
Insumo	11846	SEINFRA	SARRAFO DE 1"x4"	Material	M	1,5300000	4,74	7,25		
Insumo	11916	SEINFRA	TABUA DE 1" DE 3A. - L = 30cm	Material	M	1,6000000	6,18	9,88		
					MO sem LS =>	32,30	LS =>	0,00	MO com LS =>	32,30
					Valor do BDI =>	24,90	Valor com BDI =>			114,81



ESTADO DA PARAÍBA
PREFEITURA MUNICIPAL DE CAJAZEIRINHAS-PB

Composições Analíticas com Preço Unitário
Projeto Padrão FNDE - Escola 06 Salas de Aula - Tensão 220V

Bancos
SINAPI - 01/2017 - Paraíba
ORSE - 01/2017 - Sergipe
SEINFRA - 024 - Ceará

B.D.I.
27,7%

Encargos Sociais
Desonerado: embutido nos
preços unitário dos insumos de
mão de obra, de acordo com as
bases.

Composições Analíticas com Preço Unitário

	Código Banco	Descrição	Tipo	Und	Quant.	Valor Unit	Total	
Composição	83766 SINAPI	GRUPO DE SOLDAGEM COM GERADOR A DIESEL 60 CV PARA SOLDA ELÉTRICA, SOBRE 04 RODAS, COM MOTOR 4 CILINDROS 600 A - CHI DIURNO. AF_02/2016	CHOR - CUSTOS HORÁRIOS DE MÁQUINAS E EQUIPAMENTOS	CHI	1,0000000	24,10	24,10	
Composição Auxiliar	83764 SINAPI	GRUPO DE SOLDAGEM COM GERADOR A DIESEL 60 CV PARA SOLDA ELÉTRICA, SOBRE 04 RODAS, COM MOTOR 4 CILINDROS 600 A - JUROS. AF_02/2016	CHOR - CUSTOS HORÁRIOS DE MÁQUINAS E EQUIPAMENTOS	H	1,0000000	1,97	1,97	
Composição Auxiliar	83761 SINAPI	GRUPO DE SOLDAGEM COM GERADOR A DIESEL 60 CV PARA SOLDA ELÉTRICA, SOBRE 04 RODAS, COM MOTOR 4 CILINDROS 600 A - DEPRECIACÃO AF_02/2016	CHOR - CUSTOS HORÁRIOS DE MÁQUINAS E EQUIPAMENTOS	H	1,0000000	7,82	7,82	
Composição Auxiliar	88317 SINAPI	SOLDADOR COM ENCARGOS COMPLEMENTARES	SEDI - SERVIÇOS DIVERSOS	H	1,0000000	14,29	14,29	
		MO sem LS =>		11,23	LS =>	0,00	MO com LS =>	11,23
		Valor do BDI =>		6,67			Valor com BDI =>	30,77
	Código Banco	Descrição	Tipo	Und	Quant.	Valor Unit	Total	
Composição	83765 SINAPI	GRUPO DE SOLDAGEM COM GERADOR A DIESEL 60 CV PARA SOLDA ELÉTRICA, SOBRE 04 RODAS, COM MOTOR 4 CILINDROS 600 A - CHP DIURNO. AF_02/2016	CHOR - CUSTOS HORÁRIOS DE MÁQUINAS E EQUIPAMENTOS	CHP	1,0000000	58,60	58,60	
Composição Auxiliar	83764 SINAPI	GRUPO DE SOLDAGEM COM GERADOR A DIESEL 60 CV PARA SOLDA ELÉTRICA, SOBRE 04 RODAS, COM MOTOR 4 CILINDROS 600 A - JUROS. AF_02/2016	CHOR - CUSTOS HORÁRIOS DE MÁQUINAS E EQUIPAMENTOS	H	1,0000000	1,97	1,97	
Composição Auxiliar	83761 SINAPI	GRUPO DE SOLDAGEM COM GERADOR A DIESEL 60 CV PARA SOLDA ELÉTRICA, SOBRE 04 RODAS, COM MOTOR 4 CILINDROS 600 A - DEPRECIACÃO AF_02/2016	CHOR - CUSTOS HORÁRIOS DE MÁQUINAS E EQUIPAMENTOS	H	1,0000000	7,82	7,82	
Composição Auxiliar	83762 SINAPI	GRUPO DE SOLDAGEM COM GERADOR A DIESEL 60 CV PARA SOLDA ELÉTRICA, SOBRE 04 RODAS, COM MOTOR 4 CILINDROS 600 A - MANUTENÇÃO AF_02/2016	CHOR - CUSTOS HORÁRIOS DE MÁQUINAS E EQUIPAMENTOS	H	1,0000000	5,14	5,14	
Composição Auxiliar	83763 SINAPI	GRUPO DE SOLDAGEM COM GERADOR A DIESEL 60 CV PARA SOLDA ELÉTRICA, SOBRE 04 RODAS, COM MOTOR 4 CILINDROS 600 A - MATERIAIS NA OPERACÃO AF_02/2016	CHOR - CUSTOS HORÁRIOS DE MÁQUINAS E EQUIPAMENTOS	H	1,0000000	29,35	29,35	
Composição Auxiliar	88317 SINAPI	SOLDADOR COM ENCARGOS COMPLEMENTARES	SEDI - SERVIÇOS DIVERSOS	H	1,0000000	14,29	14,29	
		MO sem LS =>		11,23	LS =>	0,00	MO com LS =>	11,23
		Valor do BDI =>		16,23			Valor com BDI =>	74,83
	Código Banco	Descrição	Tipo	Und	Quant.	Valor Unit	Total	
Composição	83761 SINAPI	GRUPO DE SOLDAGEM COM GERADOR A DIESEL 60 CV PARA SOLDA ELÉTRICA, SOBRE 04 RODAS, COM MOTOR 4 CILINDROS 600 A - DEPRECIACÃO AF_02/2016	CHOR - CUSTOS HORÁRIOS DE MÁQUINAS E EQUIPAMENTOS	H	1,0000000	7,82	7,82	
Insumo	00013333 SINAPI	GRUPO DE SOLDAGEM C/ GERADOR A DIESEL 60 CV PARA SOLDA ELÉTRICA, SOBRE 04 RODAS, COM MOTOR 4 CILINDROS	Equipamento	UN	0,0000543	144.184,61	7,82	
		MO sem LS =>		0,00	LS =>	0,00	MO com LS =>	0,00
		Valor do BDI =>		2,16			Valor com BDI =>	9,98
	Código Banco	Descrição	Tipo	Und	Quant.	Valor Unit	Total	
Composição	83764 SINAPI	GRUPO DE SOLDAGEM COM GERADOR A DIESEL 60 CV PARA SOLDA ELÉTRICA, SOBRE 04 RODAS, COM MOTOR 4 CILINDROS 600 A - JUROS. AF_02/2016	CHOR - CUSTOS HORÁRIOS DE MÁQUINAS E EQUIPAMENTOS	H	1,0000000	1,97	1,97	
Insumo	00013333 SINAPI	GRUPO DE SOLDAGEM C/ GERADOR A DIESEL 60 CV PARA SOLDA ELÉTRICA, SOBRE 04 RODAS, COM MOTOR 4 CILINDROS	Equipamento	UN	0,0000137	144.184,61	1,97	
		MO sem LS =>		0,00	LS =>	0,00	MO com LS =>	0,00
		Valor do BDI =>		0,54			Valor com BDI =>	2,51
	Código Banco	Descrição	Tipo	Und	Quant.	Valor Unit	Total	
Composição	83762 SINAPI	GRUPO DE SOLDAGEM COM GERADOR A DIESEL 60 CV PARA SOLDA ELÉTRICA, SOBRE 04 RODAS, COM MOTOR 4 CILINDROS 600 A - MANUTENÇÃO AF_02/2016	CHOR - CUSTOS HORÁRIOS DE MÁQUINAS E EQUIPAMENTOS	H	1,0000000	5,14	5,14	
Insumo	00013333 SINAPI	GRUPO DE SOLDAGEM C/ GERADOR A DIESEL 60 CV PARA SOLDA ELÉTRICA, SOBRE 04 RODAS, COM MOTOR 4 CILINDROS	Equipamento	UN	0,0000357	144.184,61	5,14	
		MO sem LS =>		0,00	LS =>	0,00	MO com LS =>	0,00
		Valor do BDI =>		1,42			Valor com BDI =>	6,56
	Código Banco	Descrição	Tipo	Und	Quant.	Valor Unit	Total	
Composição	83763 SINAPI	GRUPO DE SOLDAGEM COM GERADOR A DIESEL 60 CV PARA SOLDA ELÉTRICA, SOBRE 04 RODAS, COM MOTOR 4 CILINDROS 600 A - MATERIAIS NA OPERACÃO AF_02/2016	CHOR - CUSTOS HORÁRIOS DE MÁQUINAS E EQUIPAMENTOS	H	1,0000000	29,35	29,35	
Insumo	00004221 SINAPI	OLEO DIESEL COMBUSTIVEL COMUM	Material	L	9,7200000	3,02	29,35	
		MO sem LS =>		0,00	LS =>	0,00	MO com LS =>	0,00
		Valor do BDI =>		8,12			Valor com BDI =>	37,47
	Código Banco	Descrição	Tipo	Und	Quant.	Valor Unit	Total	
Composição	93282 SINAPI	GUINCHO ELÉTRICO DE COLUNA, CAPACIDADE 400 KG, COM MOTO FREIO, MOTOR TRIFÁSICO DE 1,25 CV - CHI DIURNO. AF_03/2016	CHOR - CUSTOS HORÁRIOS DE MÁQUINAS E EQUIPAMENTOS	CHI	1,0000000	9,21	9,21	
Composição Auxiliar	93277 SINAPI	GUINCHO ELÉTRICO DE COLUNA, CAPACIDADE 400 KG, COM MOTO FREIO, MOTOR TRIFÁSICO DE 1,25 CV - DEPRECIACÃO. AF_03/2016	CHOR - CUSTOS HORÁRIOS DE MÁQUINAS E EQUIPAMENTOS	H	1,0000000	0,23	0,23	
Composição Auxiliar	93278 SINAPI	GUINCHO ELÉTRICO DE COLUNA, CAPACIDADE 400 KG, COM MOTO FREIO, MOTOR TRIFÁSICO DE 1,25 CV - JUROS. AF_03/2016	CHOR - CUSTOS HORÁRIOS DE MÁQUINAS E EQUIPAMENTOS	H	1,0000000	0,09	0,09	
Composição Auxiliar	88295 SINAPI	OPERADOR DE GUINCHO COM ENCARGOS COMPLEMENTARES	SEDI - SERVIÇOS DIVERSOS	H	1,0000000	8,88	8,88	
		MO sem LS =>		6,41	LS =>	0,00	MO com LS =>	6,41
		Valor do BDI =>		2,55			Valor com BDI =>	11,76
	Código Banco	Descrição	Tipo	Und	Quant.	Valor Unit	Total	
Composição	93281 SINAPI	GUINCHO ELÉTRICO DE COLUNA, CAPACIDADE 400 KG, COM MOTO FREIO, MOTOR TRIFÁSICO DE 1,25 CV - CHP DIURNO. AF_03/2016	CHOR - CUSTOS HORÁRIOS DE MÁQUINAS E EQUIPAMENTOS	CHP	1,0000000	9,59	9,59	
Composição Auxiliar	93277 SINAPI	GUINCHO ELÉTRICO DE COLUNA, CAPACIDADE 400 KG, COM MOTO FREIO, MOTOR TRIFÁSICO DE 1,25 CV - DEPRECIACÃO. AF_03/2016	CHOR - CUSTOS HORÁRIOS DE MÁQUINAS E EQUIPAMENTOS	H	1,0000000	0,23	0,23	
Composição Auxiliar	93279 SINAPI	GUINCHO ELÉTRICO DE COLUNA, CAPACIDADE 400 KG, COM MOTO FREIO, MOTOR TRIFÁSICO DE 1,25 CV - MANUTENÇÃO. AF_03/2016	CHOR - CUSTOS HORÁRIOS DE MÁQUINAS E EQUIPAMENTOS	H	1,0000000	0,15	0,15	
Composição Auxiliar	93280 SINAPI	GUINCHO ELÉTRICO DE COLUNA, CAPACIDADE 400 KG, COM MOTO FREIO, MOTOR TRIFÁSICO DE 1,25 CV - MATERIAIS NA OPERACÃO. AF_03/2016	CHOR - CUSTOS HORÁRIOS DE MÁQUINAS E EQUIPAMENTOS	H	1,0000000	0,22	0,22	
Composição Auxiliar	93278 SINAPI	GUINCHO ELÉTRICO DE COLUNA, CAPACIDADE 400 KG, COM MOTO FREIO, MOTOR TRIFÁSICO DE 1,25 CV - JUROS. AF_03/2016	CHOR - CUSTOS HORÁRIOS DE MÁQUINAS E EQUIPAMENTOS	H	1,0000000	0,09	0,09	
Composição Auxiliar	88295 SINAPI	OPERADOR DE GUINCHO COM ENCARGOS COMPLEMENTARES	SEDI - SERVIÇOS DIVERSOS	H	1,0000000	8,88	8,88	
		MO sem LS =>		6,41	LS =>	0,00	MO com LS =>	6,41
		Valor do BDI =>		2,65			Valor com BDI =>	12,24
	Código Banco	Descrição	Tipo	Und	Quant.	Valor Unit	Total	
Composição	93277 SINAPI	GUINCHO ELÉTRICO DE COLUNA, CAPACIDADE 400 KG, COM MOTO FREIO, MOTOR TRIFÁSICO DE 1,25 CV - DEPRECIACÃO. AF_03/2016	CHOR - CUSTOS HORÁRIOS DE MÁQUINAS E EQUIPAMENTOS	H	1,0000000	0,23	0,23	



ESTADO DA PARAÍBA
PREFEITURA MUNICIPAL DE CAJAZEIRINHAS-PB

Composições Analíticas com Preço Unitário
Projeto Padrão FNDE - Escola 06 Salas de Aula - Tensão 220V

Bancos
SINAPI - 01/2017 - Paraíba
ORSE - 01/2017 - Sergipe
SEINFRA - 024 - Ceará

B.D.I.
27,7%

Encargos Sociais
Desonerado: embutido nos
preços unitário dos insumos de
mão de obra, de acordo com as
bases.

Composições Analíticas com Preço Unitário

Insumo	00036487	SINAPI	GUINCHO ELETRICO DE COLUNA, CAPACIDADE 400 KG, COM MOTO FREIO, MOTOR TRIFASICO DE 1.25 CV	Equipamento	UN	0,0000553	4.313,56	0,23	
				MO sem LS =>	0,00	LS =>	0,00	MO com LS =>	0,00
				Valor do BDI =>	0,06			Valor com BDI =>	0,29
Composição	93278	SINAPI	GUINCHO ELÉTRICO DE COLUNA, CAPACIDADE 400 KG, COM MOTO FREIO, MOTOR TRIFÁSICO DE 1,25 CV - JUROS. AF_03/2016	CHOR - CUSTOS HORÁRIOS DE MÁQUINAS E EQUIPAMENTOS	H	1,0000000	0,09	0,09	
Insumo	00036487	SINAPI	GUINCHO ELETRICO DE COLUNA, CAPACIDADE 400 KG, COM MOTO FREIO, MOTOR TRIFASICO DE 1.25 CV	Equipamento	UN	0,0000209	4.313,56	0,09	
				MO sem LS =>	0,00	LS =>	0,00	MO com LS =>	0,00
				Valor do BDI =>	0,02			Valor com BDI =>	0,11
Composição	93279	SINAPI	GUINCHO ELÉTRICO DE COLUNA, CAPACIDADE 400 KG, COM MOTO FREIO, MOTOR TRIFÁSICO DE 1,25 CV - MANUTENÇÃO. AF_03/2016	CHOR - CUSTOS HORÁRIOS DE MÁQUINAS E EQUIPAMENTOS	H	1,0000000	0,15	0,15	
Insumo	00036487	SINAPI	GUINCHO ELETRICO DE COLUNA, CAPACIDADE 400 KG, COM MOTO FREIO, MOTOR TRIFASICO DE 1.25 CV	Equipamento	UN	0,0000364	4.313,56	0,15	
				MO sem LS =>	0,00	LS =>	0,00	MO com LS =>	0,00
				Valor do BDI =>	0,04			Valor com BDI =>	0,19
Composição	93280	SINAPI	GUINCHO ELÉTRICO DE COLUNA, CAPACIDADE 400 KG, COM MOTO FREIO, MOTOR TRIFÁSICO DE 1,25 CV - MATERIAIS NA OPERAÇÃO. AF_03/2016	CHOR - CUSTOS HORÁRIOS DE MÁQUINAS E EQUIPAMENTOS	H	1,0000000	0,22	0,22	
Insumo	00002705	SINAPI	ENERGIA ELETRICA ATE 2000 KWH INDUSTRIAL, SEM DEMANDA	Material	KW/H	0,7800000	0,29	0,22	
				MO sem LS =>	0,00	LS =>	0,00	MO com LS =>	0,00
				Valor do BDI =>	0,06			Valor com BDI =>	0,28
Composição	93288	SINAPI	GUINDASTE HIDRÁULICO AUTOPROPULIDO, COM LANÇA TELESCÓPICA 40 M, CAPACIDADE MÁXIMA 60 T, POTÊNCIA 260 KW - CHI DIURNO. AF_03/2016	CHOR - CUSTOS HORÁRIOS DE MÁQUINAS E EQUIPAMENTOS	CHI	1,0000000	90,75	90,75	
Composição Auxiliar	93284	SINAPI	GUINDASTE HIDRÁULICO AUTOPROPULIDO, COM LANÇA TELESCÓPICA 40 M, CAPACIDADE MÁXIMA 60 T, POTÊNCIA 260 KW - JUROS. AF_03/2016	CHOR - CUSTOS HORÁRIOS DE MÁQUINAS E EQUIPAMENTOS	H	1,0000000	14,66	14,66	
Composição Auxiliar	93283	SINAPI	GUINDASTE HIDRÁULICO AUTOPROPULIDO, COM LANÇA TELESCÓPICA 40 M, CAPACIDADE MÁXIMA 60 T, POTÊNCIA 260 KW - DEPRECIÇÃO. AF_03/2016	CHOR - CUSTOS HORÁRIOS DE MÁQUINAS E EQUIPAMENTOS	H	1,0000000	57,39	57,39	
Composição Auxiliar	93296	SINAPI	GUINDASTE HIDRÁULICO AUTOPROPULIDO, COM LANÇA TELESCÓPICA 40 M, CAPACIDADE MÁXIMA 60 T, POTÊNCIA 260 KW - IMPOSTOS E SEGUROS. AF_03/2016	CHOR - CUSTOS HORÁRIOS DE MÁQUINAS E EQUIPAMENTOS	H	1,0000000	3,01	3,01	
Composição Auxiliar	88296	SINAPI	OPERADOR DE GUINDASTE COM ENCARGOS COMPLEMENTARES	SEDI - SERVIÇOS DIVERSOS	H	1,0000000	15,68	15,68	
				MO sem LS =>	13,20	LS =>	0,00	MO com LS =>	13,20
				Valor do BDI =>	25,13			Valor com BDI =>	115,88
Composição	93287	SINAPI	GUINDASTE HIDRÁULICO AUTOPROPULIDO, COM LANÇA TELESCÓPICA 40 M, CAPACIDADE MÁXIMA 60 T, POTÊNCIA 260 KW - CHP DIURNO. AF_03/2016	CHOR - CUSTOS HORÁRIOS DE MÁQUINAS E EQUIPAMENTOS	CHP	1,0000000	227,14	227,14	
Composição Auxiliar	93284	SINAPI	GUINDASTE HIDRÁULICO AUTOPROPULIDO, COM LANÇA TELESCÓPICA 40 M, CAPACIDADE MÁXIMA 60 T, POTÊNCIA 260 KW - JUROS. AF_03/2016	CHOR - CUSTOS HORÁRIOS DE MÁQUINAS E EQUIPAMENTOS	H	1,0000000	14,66	14,66	
Composição Auxiliar	93285	SINAPI	GUINDASTE HIDRÁULICO AUTOPROPULIDO, COM LANÇA TELESCÓPICA 40 M, CAPACIDADE MÁXIMA 60 T, POTÊNCIA 260 KW - MANUTENÇÃO. AF_03/2016	CHOR - CUSTOS HORÁRIOS DE MÁQUINAS E EQUIPAMENTOS	H	1,0000000	71,74	71,74	
Composição Auxiliar	93286	SINAPI	GUINDASTE HIDRÁULICO AUTOPROPULIDO, COM LANÇA TELESCÓPICA 40 M, CAPACIDADE MÁXIMA 60 T, POTÊNCIA 260 KW - MATERIAIS NA OPERAÇÃO. AF_03/2016	CHOR - CUSTOS HORÁRIOS DE MÁQUINAS E EQUIPAMENTOS	H	1,0000000	64,64	64,64	
Composição Auxiliar	93283	SINAPI	GUINDASTE HIDRÁULICO AUTOPROPULIDO, COM LANÇA TELESCÓPICA 40 M, CAPACIDADE MÁXIMA 60 T, POTÊNCIA 260 KW - DEPRECIÇÃO. AF_03/2016	CHOR - CUSTOS HORÁRIOS DE MÁQUINAS E EQUIPAMENTOS	H	1,0000000	57,39	57,39	
Composição Auxiliar	93296	SINAPI	GUINDASTE HIDRÁULICO AUTOPROPULIDO, COM LANÇA TELESCÓPICA 40 M, CAPACIDADE MÁXIMA 60 T, POTÊNCIA 260 KW - IMPOSTOS E SEGUROS. AF_03/2016	CHOR - CUSTOS HORÁRIOS DE MÁQUINAS E EQUIPAMENTOS	H	1,0000000	3,01	3,01	
Composição Auxiliar	88296	SINAPI	OPERADOR DE GUINDASTE COM ENCARGOS COMPLEMENTARES	SEDI - SERVIÇOS DIVERSOS	H	1,0000000	15,68	15,68	
				MO sem LS =>	13,20	LS =>	0,00	MO com LS =>	13,20
				Valor do BDI =>	62,91			Valor com BDI =>	290,05
Composição	93283	SINAPI	GUINDASTE HIDRÁULICO AUTOPROPULIDO, COM LANÇA TELESCÓPICA 40 M, CAPACIDADE MÁXIMA 60 T, POTÊNCIA 260 KW - DEPRECIÇÃO. AF_03/2016	CHOR - CUSTOS HORÁRIOS DE MÁQUINAS E EQUIPAMENTOS	H	1,0000000	57,39	57,39	
Insumo	00025954	SINAPI	GUINDASTE HIDRAULICO AUTOPROPULIDO, COM LANCA TELESCOPICA 40 M, CAPACIDADE MAXIMA 60 T, POTENCIA 260 KW, TRACAO 6 X 6	Equipamento	UN	0,0000552	1.039.734,37	57,39	
				MO sem LS =>	0,00	LS =>	0,00	MO com LS =>	0,00
				Valor do BDI =>	15,89			Valor com BDI =>	73,28
Composição	93296	SINAPI	GUINDASTE HIDRÁULICO AUTOPROPULIDO, COM LANÇA TELESCÓPICA 40 M, CAPACIDADE MÁXIMA 60 T, POTÊNCIA 260 KW - IMPOSTOS E SEGUROS. AF_03/2016	CHOR - CUSTOS HORÁRIOS DE MÁQUINAS E EQUIPAMENTOS	H	1,0000000	3,01	3,01	
Insumo	00025954	SINAPI	GUINDASTE HIDRAULICO AUTOPROPULIDO, COM LANCA TELESCOPICA 40 M, CAPACIDADE MAXIMA 60 T, POTENCIA 260 KW, TRACAO 6 X 6	Equipamento	UN	0,0000029	1.039.734,37	3,01	
				MO sem LS =>	0,00	LS =>	0,00	MO com LS =>	0,00
				Valor do BDI =>	0,83			Valor com BDI =>	3,84
Composição	93284	SINAPI	GUINDASTE HIDRÁULICO AUTOPROPULIDO, COM LANÇA TELESCÓPICA 40 M, CAPACIDADE MÁXIMA 60 T, POTÊNCIA 260 KW - JUROS. AF_03/2016	CHOR - CUSTOS HORÁRIOS DE MÁQUINAS E EQUIPAMENTOS	H	1,0000000	14,66	14,66	
Insumo	00025954	SINAPI	GUINDASTE HIDRAULICO AUTOPROPULIDO, COM LANCA TELESCOPICA 40 M, CAPACIDADE MAXIMA 60 T, POTENCIA 260 KW, TRACAO 6 X 6	Equipamento	UN	0,0000141	1.039.734,37	14,66	
				MO sem LS =>	0,00	LS =>	0,00	MO com LS =>	0,00
				Valor do BDI =>	4,06			Valor com BDI =>	18,72
Composição	93285	SINAPI	GUINDASTE HIDRÁULICO AUTOPROPULIDO, COM LANÇA TELESCÓPICA 40 M, CAPACIDADE MÁXIMA 60 T, POTÊNCIA 260 KW - MANUTENÇÃO. AF_03/2016	CHOR - CUSTOS HORÁRIOS DE MÁQUINAS E EQUIPAMENTOS	H	1,0000000	71,74	71,74	
Insumo	00025954	SINAPI	GUINDASTE HIDRAULICO AUTOPROPULIDO, COM LANCA TELESCOPICA 40 M, CAPACIDADE MAXIMA 60 T, POTENCIA 260 KW, TRACAO 6 X 6	Equipamento	UN	0,0000690	1.039.734,37	71,74	
				MO sem LS =>	0,00	LS =>	0,00	MO com LS =>	0,00
				Valor do BDI =>	19,87			Valor com BDI =>	91,61



ESTADO DA PARAÍBA
PREFEITURA MUNICIPAL DE CAJAZEIRINHAS-PB

Composições Analíticas com Preço Unitário
Projeto Padrão FNDE - Escola 06 Salas de Aula - Tensão 220V

Bancos
SINAPI - 01/2017 - Paraíba
ORSE - 01/2017 - Sergipe
SEINFRA - 024 - Ceará

B.D.I.
27,7%

Encargos Sociais
Desonerado: embutido nos
preços unitário dos insumos de
mão de obra, de acordo com as
bases.

Composições Analíticas com Preço Unitário

	Código	Banco	Descrição	Tipo	Und	Quant.	Valor Unit	Total	
Composição	93286	SINAPI	GUINDASTE HIDRÁULICO AUTOPROPULIDO, COM LANÇA TELESCÓPICA 40 M, CAPACIDADE MÁXIMA 60 T, POTÊNCIA 260 KW - MATERIAIS NA OPERAÇÃO. AF_03/2016	CHOR - CUSTOS HORÁRIOS DE MÁQUINAS E EQUIPAMENTOS	H	1,0000000	64,64	64,64	
Insumo	00002705	SINAPI	ENERGIA ELÉTRICA ATÉ 2000 KWH INDUSTRIAL, SEM DEMANDA	Material	KW/H	221,0000000	0,29	64,09	
				MO sem LS =>	0,00	LS =>	0,00	MO com LS =>	0,00
				Valor do BDI =>	17,90			Valor com BDI =>	82,54
Composição	92260	SINAPI	INSTALAÇÃO DE TESOURA (INTEIRA OU MEIA), BIAPOIADA, EM MADEIRA NÃO APARELHADA, PARA VÃOS MAIORES OU IGUAIS A 6,0 M E MENORES QUE 8,0 M, INCLUSO IÇAMENTO. AF_12/2015	COBE - COBERTURA	UN	1,0000000	329,62	329,62	
Composição Auxiliar	93287	SINAPI	GUINDASTE HIDRÁULICO AUTOPROPULIDO, COM LANÇA TELESCÓPICA 40 M, CAPACIDADE MÁXIMA 60 T, POTÊNCIA 260 KW - CHP DIURNO. AF_03/2016	CHOR - CUSTOS HORÁRIOS DE MÁQUINAS E EQUIPAMENTOS	CHP	0,1133000	227,14	25,73	
Composição Auxiliar	93288	SINAPI	GUINDASTE HIDRÁULICO AUTOPROPULIDO, COM LANÇA TELESCÓPICA 40 M, CAPACIDADE MÁXIMA 60 T, POTÊNCIA 260 KW - CHI DIURNO. AF_03/2016	CHOR - CUSTOS HORÁRIOS DE MÁQUINAS E EQUIPAMENTOS	CHI	0,1570000	90,75	14,24	
Composição Auxiliar	88239	SINAPI	AJUDANTE DE CARPINTEIRO COM ENCARGOS COMPLEMENTARES	SEDI - SERVIÇOS DIVERSOS	H	2,0440000	11,52	23,54	
Composição Auxiliar	88262	SINAPI	CARPINTEIRO DE FORMAS COM ENCARGOS COMPLEMENTARES	SEDI - SERVIÇOS DIVERSOS	H	5,3430000	14,29	76,35	
Insumo	00040552	SINAPI	PARAFUSO, AUTO ATARRACHANTE, CABECA CHATA, FENDA SIMPLES, 1/4 (6.35 MM) X 25 MM	Material	CENTO	0,0400000	17,09	0,68	
Insumo	00005075	SINAPI	PREGO DE AÇO POLIDO COM CABECA 18 X 30 (2 3/4 X 10)	Material	KG	1,1250000	10,00	11,25	
Insumo	00004425	SINAPI	VIGA DE MADEIRA NAO APARELHADA 6 X 12 CM, MACARANDUBA, ANGELIM OU EQUIVALENTE DA REGIAO	Material	M	9,0000000	19,75	177,75	
				MO sem LS =>	80,81	LS =>	0,00	MO com LS =>	80,81
				Valor do BDI =>	91,30			Valor com BDI =>	420,92
Composição	92261	SINAPI	INSTALAÇÃO DE TESOURA (INTEIRA OU MEIA), BIAPOIADA, EM MADEIRA NÃO APARELHADA, PARA VÃOS MAIORES OU IGUAIS A 8,0 M E MENORES QUE 10,0 M, INCLUSO IÇAMENTO. AF_12/2015	COBE - COBERTURA	UN	1,0000000	362,48	362,48	
Composição Auxiliar	93287	SINAPI	GUINDASTE HIDRÁULICO AUTOPROPULIDO, COM LANÇA TELESCÓPICA 40 M, CAPACIDADE MÁXIMA 60 T, POTÊNCIA 260 KW - CHP DIURNO. AF_03/2016	CHOR - CUSTOS HORÁRIOS DE MÁQUINAS E EQUIPAMENTOS	CHP	0,1133000	227,14	25,73	
Composição Auxiliar	93288	SINAPI	GUINDASTE HIDRÁULICO AUTOPROPULIDO, COM LANÇA TELESCÓPICA 40 M, CAPACIDADE MÁXIMA 60 T, POTÊNCIA 260 KW - CHI DIURNO. AF_03/2016	CHOR - CUSTOS HORÁRIOS DE MÁQUINAS E EQUIPAMENTOS	CHI	0,1570000	90,75	14,24	
Composição Auxiliar	88239	SINAPI	AJUDANTE DE CARPINTEIRO COM ENCARGOS COMPLEMENTARES	SEDI - SERVIÇOS DIVERSOS	H	2,4910000	11,52	28,69	
Composição Auxiliar	88262	SINAPI	CARPINTEIRO DE FORMAS COM ENCARGOS COMPLEMENTARES	SEDI - SERVIÇOS DIVERSOS	H	7,2810000	14,29	104,04	
Insumo	00040552	SINAPI	PARAFUSO, AUTO ATARRACHANTE, CABECA CHATA, FENDA SIMPLES, 1/4 (6.35 MM) X 25 MM	Material	CENTO	0,0400000	17,09	0,68	
Insumo	00005075	SINAPI	PREGO DE AÇO POLIDO COM CABECA 18 X 30 (2 3/4 X 10)	Material	KG	1,1250000	10,00	11,25	
Insumo	00004425	SINAPI	VIGA DE MADEIRA NAO APARELHADA 6 X 12 CM, MACARANDUBA, ANGELIM OU EQUIVALENTE DA REGIAO	Material	M	9,0000000	19,75	177,75	
				MO sem LS =>	106,34	LS =>	0,00	MO com LS =>	106,34
				Valor do BDI =>	100,40			Valor com BDI =>	462,88
Composição	92255	SINAPI	INSTALAÇÃO DE TESOURA (INTEIRA OU MEIA), EM AÇO, PARA VÃOS MAIORES OU IGUAIS A 3,0 M E MENORES QUE 6,0 M, INCLUSO IÇAMENTO. AF_12/2015	COBE - COBERTURA	UN	1,0000000	92,11	92,11	
Composição Auxiliar	93287	SINAPI	GUINDASTE HIDRÁULICO AUTOPROPULIDO, COM LANÇA TELESCÓPICA 40 M, CAPACIDADE MÁXIMA 60 T, POTÊNCIA 260 KW - CHP DIURNO. AF_03/2016	CHOR - CUSTOS HORÁRIOS DE MÁQUINAS E EQUIPAMENTOS	CHP	0,1133000	227,14	25,73	
Composição Auxiliar	93288	SINAPI	GUINDASTE HIDRÁULICO AUTOPROPULIDO, COM LANÇA TELESCÓPICA 40 M, CAPACIDADE MÁXIMA 60 T, POTÊNCIA 260 KW - CHI DIURNO. AF_03/2016	CHOR - CUSTOS HORÁRIOS DE MÁQUINAS E EQUIPAMENTOS	CHI	0,1570000	90,75	14,24	
Composição Auxiliar	88278	SINAPI	MONTADOR DE ESTRUTURA METÁLICA COM ENCARGOS COMPLEMENTARES	SEDI - SERVIÇOS DIVERSOS	H	2,5530000	9,85	25,14	
Composição Auxiliar	88316	SINAPI	SERVEnte COM ENCARGOS COMPLEMENTARES	SEDI - SERVIÇOS DIVERSOS	H	1,4400000	11,46	16,50	
Insumo	00011964	SINAPI	PARAFUSO DE AÇO TIPO CHUMBADOR PARABOLT, DIAMETRO 3/8", COMPRIMENTO 75 MM	Material	UN	12,0000000	0,87	10,44	
				MO sem LS =>	32,95	LS =>	0,00	MO com LS =>	32,95
				Valor do BDI =>	25,51			Valor com BDI =>	117,62
Composição	92022	SINAPI	INTERRUPTOR SIMPLES (1 MÓDULO) COM 1 TOMADA DE EMBUTIR 2P+T 10 A, SEM SUPORTE E SEM PLACA - FORNECIMENTO E INSTALAÇÃO. AF_12/2015	INEL - INSTALAÇÃO ELÉTRICA/ELETRIFICAÇÃO E ILUMINAÇÃO EXTERNA	UN	1,0000000	21,16	21,16	
Composição Auxiliar	88247	SINAPI	AUXILIAR DE ELETRICISTA COM ENCARGOS COMPLEMENTARES	SEDI - SERVIÇOS DIVERSOS	H	0,4720000	11,67	5,50	
Composição Auxiliar	88264	SINAPI	ELETRICISTA COM ENCARGOS COMPLEMENTARES	SEDI - SERVIÇOS DIVERSOS	H	0,4720000	14,53	6,85	
Insumo	00038112	SINAPI	INTERRUPTOR SIMPLES 10A, 250V (APENAS MODULO)	Material	UN	1,0000000	4,11	4,11	
Insumo	00038101	SINAPI	TOMADA 2P+T 10A, 250V (APENAS MODULO)	Material	UN	1,0000000	4,68	4,68	
				MO sem LS =>	9,45	LS =>	0,00	MO com LS =>	9,45
				Valor do BDI =>	5,86			Valor com BDI =>	27,02
Composição	91952	SINAPI	INTERRUPTOR SIMPLES (1 MÓDULO), 10A/250V, SEM SUPORTE E SEM PLACA - FORNECIMENTO E INSTALAÇÃO. AF_12/2015	INEL - INSTALAÇÃO ELÉTRICA/ELETRIFICAÇÃO E ILUMINAÇÃO EXTERNA	UN	1,0000000	10,01	10,01	
Composição Auxiliar	88247	SINAPI	AUXILIAR DE ELETRICISTA COM ENCARGOS COMPLEMENTARES	SEDI - SERVIÇOS DIVERSOS	H	0,2250000	11,67	2,62	
Composição Auxiliar	88264	SINAPI	ELETRICISTA COM ENCARGOS COMPLEMENTARES	SEDI - SERVIÇOS DIVERSOS	H	0,2250000	14,53	3,26	
Insumo	00038112	SINAPI	INTERRUPTOR SIMPLES 10A, 250V (APENAS MODULO)	Material	UN	1,0000000	4,11	4,11	
				MO sem LS =>	4,50	LS =>	0,00	MO com LS =>	4,50
				Valor do BDI =>	2,77			Valor com BDI =>	12,78
Composição	91958	SINAPI	INTERRUPTOR SIMPLES (2 MÓDULOS), 10A/250V, SEM SUPORTE E SEM PLACA - FORNECIMENTO E INSTALAÇÃO. AF_12/2015	INEL - INSTALAÇÃO ELÉTRICA/ELETRIFICAÇÃO E ILUMINAÇÃO EXTERNA	UN	1,0000000	18,45	18,45	
Composição Auxiliar	88247	SINAPI	AUXILIAR DE ELETRICISTA COM ENCARGOS COMPLEMENTARES	SEDI - SERVIÇOS DIVERSOS	H	0,3900000	11,67	4,55	
Composição Auxiliar	88264	SINAPI	ELETRICISTA COM ENCARGOS COMPLEMENTARES	SEDI - SERVIÇOS DIVERSOS	H	0,3900000	14,53	5,66	
Insumo	00038112	SINAPI	INTERRUPTOR SIMPLES 10A, 250V (APENAS MODULO)	Material	UN	2,0000000	4,11	8,22	
				MO sem LS =>	7,81	LS =>	0,00	MO com LS =>	7,81



ESTADO DA PARAÍBA
PREFEITURA MUNICIPAL DE CAJAZEIRINHAS-PB

Composições Analíticas com Preço Unitário
Projeto Padrão FNDE - Escola 06 Salas de Aula - Tensão 220V

Bancos
SINAPI - 01/2017 - Paraíba
ORSE - 01/2017 - Sergipe
SEINFRA - 024 - Ceará

B.D.I.
27,7%

Encargos Sociais
Desonerado: embutido nos
preços unitário dos insumos de
mão de obra, de acordo com as
bases.

Composições Analíticas com Preço Unitário

Valor do BDI => 5,11 Valor com BDI => 23,56

	Código Banco	Descrição	Tipo	Und	Quant.	Valor Unit	Total	
Composição	91966 SINAPI	INTERRUPTOR SIMPLES (3 MÓDULOS), 10A/250V, SEM SUPORTE E SEM PLACA - FORNECIMENTO E INSTALAÇÃO. AF_12/2015	INEL - INSTALAÇÃO ELÉTRICA/ELETRIFICAÇÃO E ILUMINAÇÃO EXTERNA	UN	1,0000000	26,88	26,88	
Composição Auxiliar	88247 SINAPI	AUXILIAR DE ELETRICISTA COM ENCARGOS COMPLEMENTARES	SEDI - SERVIÇOS DIVERSOS	H	0,5550000	11,67	6,47	
Composição Auxiliar	88264 SINAPI	ELETRICISTA COM ENCARGOS COMPLEMENTARES	SEDI - SERVIÇOS DIVERSOS	H	0,5550000	14,53	8,06	
Insumo	00038112 SINAPI	INTERRUPTOR SIMPLES 10A, 250V (APENAS MÓDULO)	Material	UN	3,0000000	4,11	12,33	
		MO sem LS =>		11,13	LS =>	0,00	MO com LS =>	11,13
		Valor do BDI =>		7,44			Valor com BDI =>	34,32

	Código Banco	Descrição	Tipo	Und	Quant.	Valor Unit	Total	
Composição	88441 SINAPI	JARDINEIRO COM ENCARGOS COMPLEMENTARES	SEDI - SERVIÇOS DIVERSOS	H	1,0000000	11,53	11,53	
Composição Auxiliar	88236 SINAPI	FERRAMENTAS (ENCARGOS COMPLEMENTARES) - HORISTA	SEDI - SERVIÇOS DIVERSOS	H	1,0000000	0,57	0,57	
Composição Auxiliar	88237 SINAPI	EPI (ENCARGOS COMPLEMENTARES) - HORISTA	SEDI - SERVIÇOS DIVERSOS	H	1,0000000	0,94	0,94	
Composição Auxiliar	95390 SINAPI	CURSO DE CAPACITAÇÃO PARA JARDINEIRO (ENCARGOS COMPLEMENTARES) - HORISTA	SEDI - SERVIÇOS DIVERSOS	H	1,0000000	0,03	0,03	
Insumo	00037370 SINAPI	ALIMENTAÇÃO - HORISTA (ENCARGOS COMPLEMENTARES) (COLETADO CAIXA)	Outros	H	1,0000000	0,65	0,65	
Insumo	00037372 SINAPI	EXAMES - HORISTA (ENCARGOS COMPLEMENTARES) (COLETADO CAIXA)	Outros	H	1,0000000	0,34	0,34	
Insumo	00025964 SINAPI	JARDINEIRO	Mão de Obra	H	1,0000000	8,45	8,45	
Insumo	00037373 SINAPI	SEGURO - HORISTA (ENCARGOS COMPLEMENTARES) (COLETADO CAIXA)	Taxas	H	1,0000000	0,07	0,07	
Insumo	00037371 SINAPI	TRANSPORTE - HORISTA (ENCARGOS COMPLEMENTARES) (COLETADO CAIXA)	Serviços	H	1,0000000	0,47	0,47	
		MO sem LS =>		8,48	LS =>	0,00	MO com LS =>	8,48
		Valor do BDI =>		3,19			Valor com BDI =>	14,72

	Código Banco	Descrição	Tipo	Und	Quant.	Valor Unit	Total	
Composição	92873 SINAPI	LANÇAMENTO COM USO DE BALDES, ADENSAMENTO E ACABAMENTO DE CONCRETO EM ESTRUTURAS. AF_12/2015	FUES - FUNDAÇÕES E ESTRUTURAS	m³	1,0000000	120,34	120,34	
Composição Auxiliar	90586 SINAPI	VIBRADOR DE IMERSÃO, DIÂMETRO DE PONTEIRA 45MM, MOTOR ELÉTRICO TRIFÁSICO POTÊNCIA DE 2 CV - CHP DIURNO. AF_06/2015	CHOR - CUSTOS HORÁRIOS DE MÁQUINAS E EQUIPAMENTOS	CHP	0,6720000	2,46	1,65	
Composição Auxiliar	90587 SINAPI	VIBRADOR DE IMERSÃO, DIÂMETRO DE PONTEIRA 45MM, MOTOR ELÉTRICO TRIFÁSICO POTÊNCIA DE 2 CV - CHI DIURNO. AF_06/2015	CHOR - CUSTOS HORÁRIOS DE MÁQUINAS E EQUIPAMENTOS	CHI	1,1740000	1,92	2,25	
Composição Auxiliar	88309 SINAPI	PEDREIRO COM ENCARGOS COMPLEMENTARES	SEDI - SERVIÇOS DIVERSOS	H	1,8460000	14,38	26,54	
Composição Auxiliar	88262 SINAPI	CARPINTEIRO DE FORMAS COM ENCARGOS COMPLEMENTARES	SEDI - SERVIÇOS DIVERSOS	H	1,8460000	14,29	26,37	
Composição Auxiliar	88316 SINAPI	SERVENTE COM ENCARGOS COMPLEMENTARES	SEDI - SERVIÇOS DIVERSOS	H	5,5380000	11,46	63,46	
		MO sem LS =>		88,13	LS =>	0,00	MO com LS =>	88,13
		Valor do BDI =>		33,33			Valor com BDI =>	153,67

	Código Banco	Descrição	Tipo	Und	Quant.	Valor Unit	Total	
Composição	92874 SINAPI	LANÇAMENTO COM USO DE BOMBA, ADENSAMENTO E ACABAMENTO DE CONCRETO EM ESTRUTURAS. AF_12/2015	FUES - FUNDAÇÕES E ESTRUTURAS	m³	1,0000000	19,79	19,79	
Composição Auxiliar	90586 SINAPI	VIBRADOR DE IMERSÃO, DIÂMETRO DE PONTEIRA 45MM, MOTOR ELÉTRICO TRIFÁSICO POTÊNCIA DE 2 CV - CHP DIURNO. AF_06/2015	CHOR - CUSTOS HORÁRIOS DE MÁQUINAS E EQUIPAMENTOS	CHP	0,0680000	2,46	0,16	
Composição Auxiliar	90587 SINAPI	VIBRADOR DE IMERSÃO, DIÂMETRO DE PONTEIRA 45MM, MOTOR ELÉTRICO TRIFÁSICO POTÊNCIA DE 2 CV - CHI DIURNO. AF_06/2015	CHOR - CUSTOS HORÁRIOS DE MÁQUINAS E EQUIPAMENTOS	CHI	0,1310000	1,92	0,25	
Composição Auxiliar	88309 SINAPI	PEDREIRO COM ENCARGOS COMPLEMENTARES	SEDI - SERVIÇOS DIVERSOS	H	0,1990000	14,38	2,86	
Composição Auxiliar	88262 SINAPI	CARPINTEIRO DE FORMAS COM ENCARGOS COMPLEMENTARES	SEDI - SERVIÇOS DIVERSOS	H	0,1990000	14,29	2,84	
Composição Auxiliar	88316 SINAPI	SERVENTE COM ENCARGOS COMPLEMENTARES	SEDI - SERVIÇOS DIVERSOS	H	1,1920000	11,46	13,86	
		MO sem LS =>		14,49	LS =>	0,00	MO com LS =>	14,49
		Valor do BDI =>		5,48			Valor com BDI =>	25,27

	Código Banco	Descrição	Tipo	Und	Quant.	Valor Unit	Total	
Composição	86904 SINAPI	LAVATÓRIO LOUÇA BRANCA SUSPENSO, 29,5 X 39CM OU EQUIVALENTE, PADRÃO POPULAR - FORNECIMENTO E INSTALAÇÃO. AF_12/2013	INHI - INSTALAÇÕES HIDROSANITÁRIAS	UN	1,0000000	88,62	88,62	
Composição Auxiliar	88267 SINAPI	ENCANADOR OU BOMBEIRO HIDRÁULICO COM ENCARGOS COMPLEMENTARES	SEDI - SERVIÇOS DIVERSOS	H	0,3900000	14,35	5,59	
Composição Auxiliar	88316 SINAPI	SERVENTE COM ENCARGOS COMPLEMENTARES	SEDI - SERVIÇOS DIVERSOS	H	0,1900000	11,46	2,17	
Insumo	00010425 SINAPI	LAVATORIO LOUCA BRANCA SUSPENSO 40 X 30" CM	Material	UN	1,0000000	66,94	66,94	
Insumo	00004351 SINAPI	PARAFUSO NIQUELADO 3 1/2" COM ACABAMENTO CROMADO PARA FIXAR PEÇA SANITARIA, INCLUI PORCA CEGA, ARRUELA E BUCHA DE NYLON TAMANHO S-R	Material	UN	2,0000000	6,08	12,16	
Insumo	00037329 SINAPI	REJUNTE EPOXI BRANCO	Material	KG	0,0507000	34,13	1,73	
		MO sem LS =>		5,99	LS =>	0,00	MO com LS =>	5,99
		Valor do BDI =>		24,54			Valor com BDI =>	113,16

	Código Banco	Descrição	Tipo	Und	Quant.	Valor Unit	Total	
Composição	88274 SINAPI	MARMORISTA/GRANITEIRO COM ENCARGOS COMPLEMENTARES	SEDI - SERVIÇOS DIVERSOS	H	1,0000000	13,67	13,67	
Composição Auxiliar	88236 SINAPI	FERRAMENTAS (ENCARGOS COMPLEMENTARES) - HORISTA	SEDI - SERVIÇOS DIVERSOS	H	1,0000000	0,57	0,57	
Composição Auxiliar	88237 SINAPI	EPI (ENCARGOS COMPLEMENTARES) - HORISTA	SEDI - SERVIÇOS DIVERSOS	H	1,0000000	0,94	0,94	
Composição Auxiliar	95341 SINAPI	CURSO DE CAPACITAÇÃO PARA MARMORISTA/GRANITEIRO (ENCARGOS COMPLEMENTARES) - HORISTA	SEDI - SERVIÇOS DIVERSOS	H	1,0000000	0,12	0,12	
Insumo	00037370 SINAPI	ALIMENTAÇÃO - HORISTA (ENCARGOS COMPLEMENTARES) (COLETADO CAIXA)	Outros	H	1,0000000	0,65	0,65	
Insumo	00037372 SINAPI	EXAMES - HORISTA (ENCARGOS COMPLEMENTARES) (COLETADO CAIXA)	Outros	H	1,0000000	0,34	0,34	
Insumo	00004755 SINAPI	MARMORISTA / GRANITEIRO	Mão de Obra	H	1,0000000	10,50	10,50	
Insumo	00037373 SINAPI	SEGURO - HORISTA (ENCARGOS COMPLEMENTARES) (COLETADO CAIXA)	Taxas	H	1,0000000	0,07	0,07	
Insumo	00037371 SINAPI	TRANSPORTE - HORISTA (ENCARGOS COMPLEMENTARES) (COLETADO CAIXA)	Serviços	H	1,0000000	0,47	0,47	
		MO sem LS =>		10,62	LS =>	0,00	MO com LS =>	10,62
		Valor do BDI =>		3,78			Valor com BDI =>	17,45

	Código Banco	Descrição	Tipo	Und	Quant.	Valor Unit	Total
--	--------------	-----------	------	-----	--------	------------	-------



ESTADO DA PARAÍBA
PREFEITURA MUNICIPAL DE CAJAZEIRINHAS-PB

Composições Analíticas com Preço Unitário
Projeto Padrão FNDE - Escola 06 Salas de Aula - Tensão 220V

Bancos
SINAPI - 01/2017 - Paraíba
ORSE - 01/2017 - Sergipe
SEINFRA - 024 - Ceará

B.D.I.
27,7%

Encargos Sociais
Desonerado: embutido nos
preços unitário dos insumos de
mão de obra, de acordo com as
bases.

Composições Analíticas com Preço Unitário										
Composição	Código	Banco	Descrição	Tipo	Und	Quant.	Valor Unit	Total		
Composição	87547	SINAPI	MASSA ÚNICA, PARA RECEBIMENTO DE PINTURA, EM ARGAMASSA TRAÇO 1:2:8, PREPARO MECÂNICO COM BETONEIRA 400L, APLICADA MANUALMENTE EM FACES INTERNAS DE PAREDES, ESPESURA DE 10MM, COM EXECUÇÃO DE TALISCAS. AF_06/2014	REVE - REVESTIMENTO E TRATAMENTO DE SUPERFÍCIES	m²	1,0000000	12,48	12,48		
Composição Auxiliar	87292	SINAPI	ARGAMASSA TRAÇO 1:2:8 (CIMENTO, CAL E AREIA MÉDIA) PARA EMBOÇO/MASSA ÚNICA/ASSENTAMENTO DE ALVENARIA DE VEDAÇÃO, PREPARO MECÂNICO COM BETONEIRA 400 L. AF_06/2014	SEDI - SERVIÇOS DIVERSOS	m³	0,0213000	281,06	5,98		
Composição Auxiliar	88309	SINAPI	PEDREIRO COM ENCARGOS COMPLEMENTARES	SEDI - SERVIÇOS DIVERSOS	H	0,3500000	14,38	5,03		
Composição Auxiliar	88316	SINAPI	SERVENTE COM ENCARGOS COMPLEMENTARES	SEDI - SERVIÇOS DIVERSOS	H	0,1280000	11,46	1,46		
					MO sem LS =>	5,95	LS =>	0,00	MO com LS =>	5,95
					Valor do BDI =>	3,45	Valor com BDI =>			15,93
Composição	Código	Banco	Descrição	Tipo	Und	Quant.	Valor Unit	Total		
Composição	88392	SINAPI	MISTURADOR DE ARGAMASSA, EIXO HORIZONTAL, CAPACIDADE DE MISTURA 300 KG, MOTOR ELÉTRICO POTÊNCIA 5 CV - CHI DIURNO. AF_06/2014	CHOR - CUSTOS HORÁRIOS DE MÁQUINAS E EQUIPAMENTOS	CHI	1,0000000	0,84	0,84		
Composição Auxiliar	88387	SINAPI	MISTURADOR DE ARGAMASSA, EIXO HORIZONTAL, CAPACIDADE DE MISTURA 300 KG, MOTOR ELÉTRICO POTÊNCIA 5 CV - DEPRECIAÇÃO. AF_06/2014	CHOR - CUSTOS HORÁRIOS DE MÁQUINAS E EQUIPAMENTOS	H	1,0000000	0,68	0,68		
Composição Auxiliar	88389	SINAPI	MISTURADOR DE ARGAMASSA, EIXO HORIZONTAL, CAPACIDADE DE MISTURA 300 KG, MOTOR ELÉTRICO POTÊNCIA 5 CV - JUROS. AF_06/2014	CHOR - CUSTOS HORÁRIOS DE MÁQUINAS E EQUIPAMENTOS	H	1,0000000	0,16	0,16		
					MO sem LS =>	0,00	LS =>	0,00	MO com LS =>	0,00
					Valor do BDI =>	0,23	Valor com BDI =>			1,07
Composição	Código	Banco	Descrição	Tipo	Und	Quant.	Valor Unit	Total		
Composição	88386	SINAPI	MISTURADOR DE ARGAMASSA, EIXO HORIZONTAL, CAPACIDADE DE MISTURA 300 KG, MOTOR ELÉTRICO POTÊNCIA 5 CV - CHP DIURNO. AF_06/2014	CHOR - CUSTOS HORÁRIOS DE MÁQUINAS E EQUIPAMENTOS	CHP	1,0000000	2,33	2,33		
Composição Auxiliar	88390	SINAPI	MISTURADOR DE ARGAMASSA, EIXO HORIZONTAL, CAPACIDADE DE MISTURA 300 KG, MOTOR ELÉTRICO POTÊNCIA 5 CV - MANUTENÇÃO. AF_06/2014	CHOR - CUSTOS HORÁRIOS DE MÁQUINAS E EQUIPAMENTOS	H	1,0000000	0,57	0,57		
Composição Auxiliar	88387	SINAPI	MISTURADOR DE ARGAMASSA, EIXO HORIZONTAL, CAPACIDADE DE MISTURA 300 KG, MOTOR ELÉTRICO POTÊNCIA 5 CV - DEPRECIAÇÃO. AF_06/2014	CHOR - CUSTOS HORÁRIOS DE MÁQUINAS E EQUIPAMENTOS	H	1,0000000	0,68	0,68		
Composição Auxiliar	88391	SINAPI	MISTURADOR DE ARGAMASSA, EIXO HORIZONTAL, CAPACIDADE DE MISTURA 300 KG, MOTOR ELÉTRICO POTÊNCIA 5 CV - MATERIAIS NA OPERAÇÃO. AF_06/2014	CHOR - CUSTOS HORÁRIOS DE MÁQUINAS E EQUIPAMENTOS	H	1,0000000	0,91	0,91		
Composição Auxiliar	88389	SINAPI	MISTURADOR DE ARGAMASSA, EIXO HORIZONTAL, CAPACIDADE DE MISTURA 300 KG, MOTOR ELÉTRICO POTÊNCIA 5 CV - JUROS. AF_06/2014	CHOR - CUSTOS HORÁRIOS DE MÁQUINAS E EQUIPAMENTOS	H	1,0000000	0,16	0,16		
					MO sem LS =>	0,00	LS =>	0,00	MO com LS =>	0,00
					Valor do BDI =>	0,64	Valor com BDI =>			2,97
Composição	Código	Banco	Descrição	Tipo	Und	Quant.	Valor Unit	Total		
Composição	88387	SINAPI	MISTURADOR DE ARGAMASSA, EIXO HORIZONTAL, CAPACIDADE DE MISTURA 300 KG, MOTOR ELÉTRICO POTÊNCIA 5 CV - DEPRECIAÇÃO. AF_06/2014	CHOR - CUSTOS HORÁRIOS DE MÁQUINAS E EQUIPAMENTOS	H	1,0000000	0,68	0,68		
Insumo	00037544	SINAPI	MISTURADOR DE ARGAMASSA, EIXO HORIZONTAL, CAPACIDADE DE MISTURA 300 KG, MOTOR ELÉTRICO TRIFÁSICO 220/380 V, POTENCIA 5 CV	Equipamento	UN	0,0000686	10.004,25	0,68		
					MO sem LS =>	0,00	LS =>	0,00	MO com LS =>	0,00
					Valor do BDI =>	0,18	Valor com BDI =>			0,86
Composição	Código	Banco	Descrição	Tipo	Und	Quant.	Valor Unit	Total		
Composição	88389	SINAPI	MISTURADOR DE ARGAMASSA, EIXO HORIZONTAL, CAPACIDADE DE MISTURA 300 KG, MOTOR ELÉTRICO POTÊNCIA 5 CV - JUROS. AF_06/2014	CHOR - CUSTOS HORÁRIOS DE MÁQUINAS E EQUIPAMENTOS	H	1,0000000	0,16	0,16		
Insumo	00037544	SINAPI	MISTURADOR DE ARGAMASSA, EIXO HORIZONTAL, CAPACIDADE DE MISTURA 300 KG, MOTOR ELÉTRICO TRIFÁSICO 220/380 V, POTENCIA 5 CV	Equipamento	UN	0,0000160	10.004,25	0,16		
					MO sem LS =>	0,00	LS =>	0,00	MO com LS =>	0,00
					Valor do BDI =>	0,04	Valor com BDI =>			0,20
Composição	Código	Banco	Descrição	Tipo	Und	Quant.	Valor Unit	Total		
Composição	88390	SINAPI	MISTURADOR DE ARGAMASSA, EIXO HORIZONTAL, CAPACIDADE DE MISTURA 300 KG, MOTOR ELÉTRICO POTÊNCIA 5 CV - MANUTENÇÃO. AF_06/2014	CHOR - CUSTOS HORÁRIOS DE MÁQUINAS E EQUIPAMENTOS	H	1,0000000	0,57	0,57		
Insumo	00037544	SINAPI	MISTURADOR DE ARGAMASSA, EIXO HORIZONTAL, CAPACIDADE DE MISTURA 300 KG, MOTOR ELÉTRICO TRIFÁSICO 220/380 V, POTENCIA 5 CV	Equipamento	UN	0,0000571	10.004,25	0,57		
					MO sem LS =>	0,00	LS =>	0,00	MO com LS =>	0,00
					Valor do BDI =>	0,15	Valor com BDI =>			0,72
Composição	Código	Banco	Descrição	Tipo	Und	Quant.	Valor Unit	Total		
Composição	88391	SINAPI	MISTURADOR DE ARGAMASSA, EIXO HORIZONTAL, CAPACIDADE DE MISTURA 300 KG, MOTOR ELÉTRICO POTÊNCIA 5 CV - MATERIAIS NA OPERAÇÃO. AF_06/2014	CHOR - CUSTOS HORÁRIOS DE MÁQUINAS E EQUIPAMENTOS	H	1,0000000	0,91	0,91		
Insumo	00002705	SINAPI	ENERGIA ELÉTRICA ATE 2000 KWH INDUSTRIAL, SEM DEMANDA	Material	KW/H	3,1300000	0,29	0,90		
					MO sem LS =>	0,00	LS =>	0,00	MO com LS =>	0,00
					Valor do BDI =>	0,25	Valor com BDI =>			1,16
Composição	Código	Banco	Descrição	Tipo	Und	Quant.	Valor Unit	Total		
Composição	88278	SINAPI	MONTADOR DE ESTRUTURA METÁLICA COM ENCARGOS COMPLEMENTARES	SEDI - SERVIÇOS DIVERSOS	H	1,0000000	9,85	9,85		
Composição Auxiliar	88236	SINAPI	FERRAMENTAS (ENCARGOS COMPLEMENTARES) - HORISTA	SEDI - SERVIÇOS DIVERSOS	H	1,0000000	0,57	0,57		
Composição Auxiliar	88237	SINAPI	EPI (ENCARGOS COMPLEMENTARES) - HORISTA	SEDI - SERVIÇOS DIVERSOS	H	1,0000000	0,94	0,94		
Composição Auxiliar	95344	SINAPI	CURSO DE CAPACITAÇÃO PARA MONTADOR DE ESTRUTURA METÁLICA (ENCARGOS COMPLEMENTARES) - HORISTA	SEDI - SERVIÇOS DIVERSOS	H	1,0000000	0,06	0,06		
Insumo	00037370	SINAPI	ALIMENTAÇÃO - HORISTA (ENCARGOS COMPLEMENTARES) (COLETADO CAIXA)	Outros	H	1,0000000	0,65	0,65		
Insumo	00037372	SINAPI	EXAMES - HORISTA (ENCARGOS COMPLEMENTARES) (COLETADO CAIXA)	Outros	H	1,0000000	0,34	0,34		
Insumo	00025957	SINAPI	MONTADOR DE ESTRUTURA METÁLICA	Mão de Obra	H	1,0000000	6,72	6,72		
Insumo	00037373	SINAPI	SEGURO - HORISTA (ENCARGOS COMPLEMENTARES) (COLETADO CAIXA)	Taxas	H	1,0000000	0,07	0,07		
Insumo	00037371	SINAPI	TRANSPORTE - HORISTA (ENCARGOS COMPLEMENTARES) (COLETADO CAIXA)	Serviços	H	1,0000000	0,47	0,47		
					MO sem LS =>	6,78	LS =>	0,00	MO com LS =>	6,78
					Valor do BDI =>	2,72	Valor com BDI =>			12,57
Composição	Código	Banco	Descrição	Tipo	Und	Quant.	Valor Unit	Total		
Composição	92423	SINAPI	MONTAGEM E DESMONTAGEM DE FÓRMA DE PILARES RETANGULARES E ESTRUTURAS SIMILARES COM ÁREA MÉDIA DAS SEÇÕES MAIOR QUE 0,25 M², PE-DIREITO SIMPLES, EM CHAPA DE MADEIRA COMPENSADA RESINADA, 6 UTILIZAÇÕES. AF_12/2015	FUES - FUNDAÇÕES E ESTRUTURAS	m²	1,0000000	32,95	32,95		



ESTADO DA PARAÍBA
PREFEITURA MUNICIPAL DE CAJAZEIRINHAS-PB

Composições Analíticas com Preço Unitário
Projeto Padrão FNDE - Escola 06 Salas de Aula - Tensão 220V

Bancos
SINAPI - 01/2017 - Paraíba
ORSE - 01/2017 - Sergipe
SEINFRA - 024 - Ceará

B.D.I.
27,7%

Encargos Sociais
Desonerado: embutido nos
preços unitário dos insumos de
mão de obra, de acordo com as
bases.

Composições Analíticas com Preço Unitário										
Composição	Código	Banco	Descrição	Tipo	Und	Quant.	Valor Unit	Total		
Auxiliar	92263	SINAPI	FABRICAÇÃO DE FÔRMA PARA PILARES E ESTRUTURAS SIMILARES, EM CHAPA DE MADEIRA COMPENSADA RESINADA, E = 17 MM. AF_12/2015	FUES - FUNDAÇÕES E ESTRUTURAS	m²	0,1880000	90,89	17,08		
Auxiliar	88239	SINAPI	AJUDANTE DE CARPINEIRO COM ENCARGOS COMPLEMENTARES	SEDI - SERVIÇOS DIVERSOS	H	0,1380000	11,52	1,58		
Auxiliar	88262	SINAPI	CARPINEIRO DE FORMAS COM ENCARGOS COMPLEMENTARES	SEDI - SERVIÇOS DIVERSOS	H	0,7520000	14,29	10,74		
Insumo	00002692	SINAPI	DESMOLDANTE PROTETOR PARA FORMAS DE MADEIRA, DE BASE OLEOSA EMULSIONADA EM AGUA	Material	L	0,0100000	6,55	0,06		
Insumo	00040271	SINAPI	LOCALIZAÇÃO DE APRUMADOR METALICO DE PILAR, COM ALTURA E ANGULO REGULAVEIS, EXTENSAO DE *1,50* A *2,80* M	Equipamento	MES	0,1960000	2,92	0,57		
Insumo	00040287	SINAPI	LOCALIZAÇÃO DE BARRA DE ANCORAGEM DE 0,80 A 1,20 M DE EXTENSAO, COM ROSCA DE 5/8", INCLUINDO PORCA E FLANGE	Equipamento	MES	0,7850000	1,12	0,87		
Insumo	00040275	SINAPI	LOCALIZAÇÃO DE VIGA SANDUICHE METALICA VAZADA PARA TRAVAMENTO DE PILARES, ALTURA DE *8* CM, LARGURA DE *6* CM E EXTENSAO DE 2 M	Equipamento	MES	0,3930000	4,50	1,76		
Insumo	00040304	SINAPI	PREGO DE ACO POLIDO COM CABECA DUPLA 17 X 27 (2 1/2 X 11)	Material	KG	0,0190000	12,34	0,23		
					MO sem LS =>	13,53	LS =>	0,00	MO com LS =>	13,53
					Valor do BDI =>	9,12	Valor com BDI =>			42,07
Composição	5932	SINAPI	MOTONIVELADORA POTÊNCIA BÁSICA LÍQUIDA (PRIMEIRA MARCHA) 125 HP, PESO BRUTO 13032 KG, LARGURA DA LÂMINA DE 3,7 M - CHP DIURNO. AF_06/2014	CHOR - CUSTOS HORÁRIOS DE MÁQUINAS E EQUIPAMENTOS	CHP	1,0000000	156,46	156,46		
Auxiliar	5779	SINAPI	MOTONIVELADORA POTÊNCIA BÁSICA LÍQUIDA (PRIMEIRA MARCHA) 125 HP, PESO BRUTO 13032 KG, LARGURA DA LÂMINA DE 3,7 M - MANUTENÇÃO. AF_06/2014	CHOR - CUSTOS HORÁRIOS DE MÁQUINAS E EQUIPAMENTOS	H	1,0000000	36,90	36,90		
Auxiliar	89228	SINAPI	MOTONIVELADORA POTÊNCIA BÁSICA LÍQUIDA (PRIMEIRA MARCHA) 125 HP, PESO BRUTO 13032 KG, LARGURA DA LÂMINA DE 3,7 M - DEPRECIÇÃO. AF_06/2014	CHOR - CUSTOS HORÁRIOS DE MÁQUINAS E EQUIPAMENTOS	H	1,0000000	26,26	26,26		
Auxiliar	89229	SINAPI	MOTONIVELADORA POTÊNCIA BÁSICA LÍQUIDA (PRIMEIRA MARCHA) 125 HP, PESO BRUTO 13032 KG, LARGURA DA LÂMINA DE 3,7 M - JUROS. AF_06/2014	CHOR - CUSTOS HORÁRIOS DE MÁQUINAS E EQUIPAMENTOS	H	1,0000000	8,36	8,36		
Auxiliar	53849	SINAPI	MOTONIVELADORA POTÊNCIA BÁSICA LÍQUIDA (PRIMEIRA MARCHA) 125 HP, PESO BRUTO 13032 KG, LARGURA DA LÂMINA DE 3,7 M - MATERIAIS NA OPERAÇÃO. AF_06/2014	CHOR - CUSTOS HORÁRIOS DE MÁQUINAS E EQUIPAMENTOS	H	1,0000000	67,58	67,58		
Auxiliar	88300	SINAPI	OPERADOR DE MOTONIVELADORA COM ENCARGOS COMPLEMENTARES	SEDI - SERVIÇOS DIVERSOS	H	1,0000000	17,35	17,35		
					MO sem LS =>	14,85	LS =>	0,00	MO com LS =>	14,85
					Valor do BDI =>	43,33	Valor com BDI =>			199,79
Composição	89228	SINAPI	MOTONIVELADORA POTÊNCIA BÁSICA LÍQUIDA (PRIMEIRA MARCHA) 125 HP, PESO BRUTO 13032 KG, LARGURA DA LÂMINA DE 3,7 M - DEPRECIÇÃO. AF_06/2014	CHOR - CUSTOS HORÁRIOS DE MÁQUINAS E EQUIPAMENTOS	H	1,0000000	26,26	26,26		
Insumo	00004090	SINAPI	MOTONIVELADORA POTENCIA BASICA LIQUIDA (PRIMEIRA MARCHA) 125 HP, PESO BRUTO 13843 KG, LARGURA DA LAMINA DE 3,7 M	Equipamento	UN	0,0000427	615.000,00	26,26		
					MO sem LS =>	0,00	LS =>	0,00	MO com LS =>	0,00
					Valor do BDI =>	7,27	Valor com BDI =>			33,53
Composição	89229	SINAPI	MOTONIVELADORA POTÊNCIA BÁSICA LÍQUIDA (PRIMEIRA MARCHA) 125 HP, PESO BRUTO 13032 KG, LARGURA DA LÂMINA DE 3,7 M - JUROS. AF_06/2014	CHOR - CUSTOS HORÁRIOS DE MÁQUINAS E EQUIPAMENTOS	H	1,0000000	8,36	8,36		
Insumo	00004090	SINAPI	MOTONIVELADORA POTENCIA BASICA LIQUIDA (PRIMEIRA MARCHA) 125 HP, PESO BRUTO 13843 KG, LARGURA DA LAMINA DE 3,7 M	Equipamento	UN	0,0000136	615.000,00	8,36		
					MO sem LS =>	0,00	LS =>	0,00	MO com LS =>	0,00
					Valor do BDI =>	2,31	Valor com BDI =>			10,67
Composição	5779	SINAPI	MOTONIVELADORA POTÊNCIA BÁSICA LÍQUIDA (PRIMEIRA MARCHA) 125 HP, PESO BRUTO 13032 KG, LARGURA DA LÂMINA DE 3,7 M - MANUTENÇÃO. AF_06/2014	CHOR - CUSTOS HORÁRIOS DE MÁQUINAS E EQUIPAMENTOS	H	1,0000000	36,90	36,90		
Insumo	00004090	SINAPI	MOTONIVELADORA POTENCIA BASICA LIQUIDA (PRIMEIRA MARCHA) 125 HP, PESO BRUTO 13843 KG, LARGURA DA LAMINA DE 3,7 M	Equipamento	UN	0,0000600	615.000,00	36,90		
					MO sem LS =>	0,00	LS =>	0,00	MO com LS =>	0,00
					Valor do BDI =>	10,22	Valor com BDI =>			47,12
Composição	53849	SINAPI	MOTONIVELADORA POTÊNCIA BÁSICA LÍQUIDA (PRIMEIRA MARCHA) 125 HP, PESO BRUTO 13032 KG, LARGURA DA LÂMINA DE 3,7 M - MATERIAIS NA OPERAÇÃO. AF_06/2014	CHOR - CUSTOS HORÁRIOS DE MÁQUINAS E EQUIPAMENTOS	H	1,0000000	67,58	67,58		
Insumo	00004221	SINAPI	OLEO DIESEL COMBUSTIVEL COMUM	Material	L	22,3800000	3,02	67,58		
					MO sem LS =>	0,00	LS =>	0,00	MO com LS =>	0,00
					Valor do BDI =>	18,71	Valor com BDI =>			86,29
Composição	88282	SINAPI	MOTORISTA DE CAMINHÃO COM ENCARGOS COMPLEMENTARES	SEDI - SERVIÇOS DIVERSOS	H	1,0000000	11,09	11,09		
Auxiliar	95347	SINAPI	CURSO DE CAPACITAÇÃO PARA MOTORISTA DE CAMINHÃO (ENCARGOS COMPLEMENTARES) - HORISTA	SEDI - SERVIÇOS DIVERSOS	H	1,0000000	0,03	0,03		
Insumo	00037370	SINAPI	ALIMENTAÇÃO - HORISTA (ENCARGOS COMPLEMENTARES) (COLETADO CAIXA)	Outros	H	1,0000000	0,65	0,65		
Insumo	00037372	SINAPI	EXAMES - HORISTA (ENCARGOS COMPLEMENTARES) (COLETADO CAIXA)	Outros	H	1,0000000	0,34	0,34		
Insumo	00004093	SINAPI	MOTORISTA DE CAMINHÃO	Mão de Obra	H	1,0000000	9,52	9,52		
Insumo	00037373	SINAPI	SEGURO - HORISTA (ENCARGOS COMPLEMENTARES) (COLETADO CAIXA)	Taxas	H	1,0000000	0,07	0,07		
Insumo	00037371	SINAPI	TRANSPORTE - HORISTA (ENCARGOS COMPLEMENTARES) (COLETADO CAIXA)	Serviços	H	1,0000000	0,47	0,47		
					MO sem LS =>	9,55	LS =>	0,00	MO com LS =>	9,55
					Valor do BDI =>	3,07	Valor com BDI =>			14,16
Composição	95133	SINAPI	MÁQUINA DEMARCADORA DE FAIXA DE TRÁFEGO À FRIO, AUTOPROPULIDA, POTÊNCIA 38 HP - CHP DIURNO. AF_07/2016	CHOR - CUSTOS HORÁRIOS DE MÁQUINAS E EQUIPAMENTOS	CHP	1,0000000	126,37	126,37		
Auxiliar	95131	SINAPI	MÁQUINA DEMARCADORA DE FAIXA DE TRÁFEGO À FRIO, AUTOPROPULIDA, POTÊNCIA 38 HP - MANUTENÇÃO. AF_07/2016	CHOR - CUSTOS HORÁRIOS DE MÁQUINAS E EQUIPAMENTOS	H	1,0000000	47,41	47,41		
Auxiliar	95130	SINAPI	MÁQUINA DEMARCADORA DE FAIXA DE TRÁFEGO À FRIO, AUTOPROPULIDA, POTÊNCIA 38 HP - JUROS. AF_07/2016	CHOR - CUSTOS HORÁRIOS DE MÁQUINAS E EQUIPAMENTOS	H	1,0000000	8,53	8,53		
Auxiliar	95129	SINAPI	MÁQUINA DEMARCADORA DE FAIXA DE TRÁFEGO À FRIO, AUTOPROPULIDA, POTÊNCIA 38 HP - DEPRECIÇÃO. AF_07/2016	CHOR - CUSTOS HORÁRIOS DE MÁQUINAS E EQUIPAMENTOS	H	1,0000000	40,30	40,30		
Auxiliar	95132	SINAPI	MÁQUINA DEMARCADORA DE FAIXA DE TRÁFEGO À FRIO, AUTOPROPULIDA, POTÊNCIA 38 HP - MATERIAIS NA OPERAÇÃO. AF_07/2016	CHOR - CUSTOS HORÁRIOS DE MÁQUINAS E EQUIPAMENTOS	H	1,0000000	17,12	17,12		



ESTADO DA PARAÍBA
PREFEITURA MUNICIPAL DE CAJAZEIRINHAS-PB

Composições Analíticas com Preço Unitário
Projeto Padrão FNDE - Escola 06 Salas de Aula - Tensão 220V

Bancos
SINAPI - 01/2017 - Paraíba
ORSE - 01/2017 - Sergipe
SEINFRA - 024 - Ceará

B.D.I.
27,7%

Encargos Sociais
Desonerado: embutido nos
preços unitário dos insumos de
mão de obra, de acordo com as
bases.

Composições Analíticas com Preço Unitário

Composição Auxiliar	Código	Banco	Descrição	Tipo	Und	Quant.	Valor Unit	Total
	88293	SINAPI	OPERADOR DE DEMARCADORA DE FAIXAS COM ENCARGOS COMPLEMENTARES	SEDI - SERVIÇOS DIVERSOS	H	1,0000000	12,99	12,99
				MO sem LS =>		10,50	LS =>	0,00
				MO com LS =>				10,50
				Valor do BDI =>		35,00	Valor com BDI =>	161,37
Composição	95129	SINAPI	MÁQUINA DEMARCADORA DE FAIXA DE TRÁFEGO À FRIO, AUTOPROPELIDA, POTÊNCIA 38 HP - DEPRECIÇÃO. AF_07/2016	CHOR - CUSTOS HORÁRIOS DE MÁQUINAS E EQUIPAMENTOS	H	1,0000000	40,30	40,30
Insumo	00040637	SINAPI	MAQUINA DEMARCADORA DE FAIXA DE TRAFEGO A FRIO, AUTOPROPELIDA, MOTOR DIESEL 38 HP	Equipamento	UN	0,0000907	444.393,80	40,30
				MO sem LS =>		0,00	LS =>	0,00
				MO com LS =>				0,00
				Valor do BDI =>		11,16	Valor com BDI =>	51,46
Composição	95130	SINAPI	MÁQUINA DEMARCADORA DE FAIXA DE TRÁFEGO À FRIO, AUTOPROPELIDA, POTÊNCIA 38 HP - JUROS. AF_07/2016	CHOR - CUSTOS HORÁRIOS DE MÁQUINAS E EQUIPAMENTOS	H	1,0000000	8,53	8,53
Insumo	00040637	SINAPI	MAQUINA DEMARCADORA DE FAIXA DE TRAFEGO A FRIO, AUTOPROPELIDA, MOTOR DIESEL 38 HP	Equipamento	UN	0,0000192	444.393,80	8,53
				MO sem LS =>		0,00	LS =>	0,00
				MO com LS =>				0,00
				Valor do BDI =>		2,36	Valor com BDI =>	10,89
Composição	95131	SINAPI	MÁQUINA DEMARCADORA DE FAIXA DE TRÁFEGO À FRIO, AUTOPROPELIDA, POTÊNCIA 38 HP - MANUTENÇÃO. AF_07/2016	CHOR - CUSTOS HORÁRIOS DE MÁQUINAS E EQUIPAMENTOS	H	1,0000000	47,41	47,41
Insumo	00040637	SINAPI	MAQUINA DEMARCADORA DE FAIXA DE TRAFEGO A FRIO, AUTOPROPELIDA, MOTOR DIESEL 38 HP	Equipamento	UN	0,0001067	444.393,80	47,41
				MO sem LS =>		0,00	LS =>	0,00
				MO com LS =>				0,00
				Valor do BDI =>		13,13	Valor com BDI =>	60,54
Composição	95132	SINAPI	MÁQUINA DEMARCADORA DE FAIXA DE TRÁFEGO À FRIO, AUTOPROPELIDA, POTÊNCIA 38 HP - MATERIAIS NA OPERAÇÃO. AF_07/2016	CHOR - CUSTOS HORÁRIOS DE MÁQUINAS E EQUIPAMENTOS	H	1,0000000	17,12	17,12
Insumo	00004221	SINAPI	OLEO DIESEL COMBUSTIVEL COMUM	Material	L	5,6700000	3,02	17,12
				MO sem LS =>		0,00	LS =>	0,00
				MO com LS =>				0,00
				Valor do BDI =>		4,74	Valor com BDI =>	21,86
Composição	92961	SINAPI	MÁQUINA EXTRUSORA DE CONCRETO PARA GUIAS E SARJETAS, MOTOR A DIESEL, POTÊNCIA 14 CV - CHI DIURNO. AF_12/2015	CHOR - CUSTOS HORÁRIOS DE MÁQUINAS E EQUIPAMENTOS	CHI	1,0000000	3,59	3,59
Composição Auxiliar	92956	SINAPI	MÁQUINA EXTRUSORA DE CONCRETO PARA GUIAS E SARJETAS, MOTOR A DIESEL, POTÊNCIA 14 CV - DEPRECIÇÃO. AF_12/2015	CHOR - CUSTOS HORÁRIOS DE MÁQUINAS E EQUIPAMENTOS	H	1,0000000	2,76	2,76
Composição Auxiliar	92957	SINAPI	MÁQUINA EXTRUSORA DE CONCRETO PARA GUIAS E SARJETAS, MOTOR A DIESEL, POTÊNCIA 14 CV - JUROS. AF_12/2015	CHOR - CUSTOS HORÁRIOS DE MÁQUINAS E EQUIPAMENTOS	H	1,0000000	0,83	0,83
				MO sem LS =>		0,00	LS =>	0,00
				MO com LS =>				0,00
				Valor do BDI =>		0,99	Valor com BDI =>	4,58
Composição	92960	SINAPI	MÁQUINA EXTRUSORA DE CONCRETO PARA GUIAS E SARJETAS, MOTOR A DIESEL, POTÊNCIA 14 CV - CHP DIURNO. AF_12/2015	CHOR - CUSTOS HORÁRIOS DE MÁQUINAS E EQUIPAMENTOS	CHP	1,0000000	12,51	12,51
Composição Auxiliar	92959	SINAPI	MÁQUINA EXTRUSORA DE CONCRETO PARA GUIAS E SARJETAS, MOTOR A DIESEL, POTÊNCIA 14 CV - MATERIAIS NA OPERAÇÃO. AF_12/2015	CHOR - CUSTOS HORÁRIOS DE MÁQUINAS E EQUIPAMENTOS	H	1,0000000	6,22	6,22
Composição Auxiliar	92956	SINAPI	MÁQUINA EXTRUSORA DE CONCRETO PARA GUIAS E SARJETAS, MOTOR A DIESEL, POTÊNCIA 14 CV - DEPRECIÇÃO. AF_12/2015	CHOR - CUSTOS HORÁRIOS DE MÁQUINAS E EQUIPAMENTOS	H	1,0000000	2,76	2,76
Composição Auxiliar	92958	SINAPI	MÁQUINA EXTRUSORA DE CONCRETO PARA GUIAS E SARJETAS, MOTOR A DIESEL, POTÊNCIA 14 CV - MANUTENÇÃO. AF_12/2015	CHOR - CUSTOS HORÁRIOS DE MÁQUINAS E EQUIPAMENTOS	H	1,0000000	2,69	2,69
Composição Auxiliar	92957	SINAPI	MÁQUINA EXTRUSORA DE CONCRETO PARA GUIAS E SARJETAS, MOTOR A DIESEL, POTÊNCIA 14 CV - JUROS. AF_12/2015	CHOR - CUSTOS HORÁRIOS DE MÁQUINAS E EQUIPAMENTOS	H	1,0000000	0,83	0,83
				MO sem LS =>		0,00	LS =>	0,00
				MO com LS =>				0,00
				Valor do BDI =>		3,46	Valor com BDI =>	15,97
Composição	92956	SINAPI	MÁQUINA EXTRUSORA DE CONCRETO PARA GUIAS E SARJETAS, MOTOR A DIESEL, POTÊNCIA 14 CV - DEPRECIÇÃO. AF_12/2015	CHOR - CUSTOS HORÁRIOS DE MÁQUINAS E EQUIPAMENTOS	H	1,0000000	2,76	2,76
Insumo	00013836	SINAPI	MAQUINA EXTRUSORA DE CONCRETO PARA GUIAS E SARJETAS, COM MOTOR A DIESEL DE 14 CV	Material	UN	0,0000720	38.446,95	2,76
				MO sem LS =>		0,00	LS =>	0,00
				MO com LS =>				0,00
				Valor do BDI =>		0,76	Valor com BDI =>	3,52
Composição	92957	SINAPI	MÁQUINA EXTRUSORA DE CONCRETO PARA GUIAS E SARJETAS, MOTOR A DIESEL, POTÊNCIA 14 CV - JUROS. AF_12/2015	CHOR - CUSTOS HORÁRIOS DE MÁQUINAS E EQUIPAMENTOS	H	1,0000000	0,83	0,83
Insumo	00013836	SINAPI	MAQUINA EXTRUSORA DE CONCRETO PARA GUIAS E SARJETAS, COM MOTOR A DIESEL DE 14 CV	Material	UN	0,0000216	38.446,95	0,83
				MO sem LS =>		0,00	LS =>	0,00
				MO com LS =>				0,00
				Valor do BDI =>		0,22	Valor com BDI =>	1,05
Composição	92958	SINAPI	MÁQUINA EXTRUSORA DE CONCRETO PARA GUIAS E SARJETAS, MOTOR A DIESEL, POTÊNCIA 14 CV - MANUTENÇÃO. AF_12/2015	CHOR - CUSTOS HORÁRIOS DE MÁQUINAS E EQUIPAMENTOS	H	1,0000000	2,69	2,69
Insumo	00013836	SINAPI	MAQUINA EXTRUSORA DE CONCRETO PARA GUIAS E SARJETAS, COM MOTOR A DIESEL DE 14 CV	Material	UN	0,0000700	38.446,95	2,69
				MO sem LS =>		0,00	LS =>	0,00
				MO com LS =>				0,00
				Valor do BDI =>		0,74	Valor com BDI =>	3,43
Composição	92959	SINAPI	MÁQUINA EXTRUSORA DE CONCRETO PARA GUIAS E SARJETAS, MOTOR A DIESEL, POTÊNCIA 14 CV - MATERIAIS NA OPERAÇÃO. AF_12/2015	CHOR - CUSTOS HORÁRIOS DE MÁQUINAS E EQUIPAMENTOS	H	1,0000000	6,22	6,22
Insumo	00004221	SINAPI	OLEO DIESEL COMBUSTIVEL COMUM	Material	L	2,0600000	3,02	6,22
				MO sem LS =>		0,00	LS =>	0,00
				MO com LS =>				0,00
				Valor do BDI =>		1,72	Valor com BDI =>	7,94
Composição	88377	SINAPI	OPERADOR DE BETONEIRA ESTACIONÁRIA/MISTURADOR COM ENCARGOS COMPLEMENTARES	SEDI - SERVIÇOS DIVERSOS	H	1,0000000	11,63	11,63



ESTADO DA PARAÍBA
PREFEITURA MUNICIPAL DE CAJAZEIRINHAS-PB

Composições Analíticas com Preço Unitário
Projeto Padrão FNDE - Escola 06 Salas de Aula - Tensão 220V

Bancos
SINAPI - 01/2017 - Paraíba
ORSE - 01/2017 - Sergipe
SEINFRA - 024 - Ceará

B.D.I.
27,7%

Encargos Sociais
Desonerado: embutido nos
preços unitário dos insumos de
mão de obra, de acordo com as
bases.

Composições Analíticas com Preço Unitário

Composição	Código	Banco	Descrição	Tipo	Und	Quant.	Valor Unit	Total				
Auxiliar	88237	SINAPI	EPI (ENCARGOS COMPLEMENTARES) - HORISTA	SEDI - SERVIÇOS DIVERSOS	H	1,0000000	0,94	0,94				
Composição	95389	SINAPI	CURSO DE CAPACITAÇÃO PARA OPERADOR DE BETONEIRA	SEDI - SERVIÇOS DIVERSOS	H	1,0000000	0,06	0,06				
Auxiliar			ESTACIONÁRIA/MISTURADOR (ENCARGOS COMPLEMENTARES) - HORISTA									
Insumo	00037370	SINAPI	ALIMENTACAO - HORISTA (ENCARGOS COMPLEMENTARES) (COLETADO CAIXA)	Outros	H	1,0000000	0,65	0,65				
Insumo	00037372	SINAPI	EXAMES - HORISTA (ENCARGOS COMPLEMENTARES) (COLETADO CAIXA)	Outros	H	1,0000000	0,34	0,34				
Insumo	00037623	SINAPI	OPERADOR DE BETONEIRA ESTACIONARIA/MISTURADOR (COLETADO CAIXA)	Mão de Obra	H	1,0000000	9,09	9,09				
Insumo	00037373	SINAPI	SEGURO - HORISTA (ENCARGOS COMPLEMENTARES) (COLETADO CAIXA)	Taxas	H	1,0000000	0,07	0,07				
Insumo	00037371	SINAPI	TRANSPORTE - HORISTA (ENCARGOS COMPLEMENTARES) (COLETADO CAIXA)	Serviços	H	1,0000000	0,47	0,47				
						MO sem LS =>	9,15	LS =>	0,00	MO com LS =>	9,15	
						Valor do BDI =>	3,22	Valor com BDI =>				14,85

Composição	Código	Banco	Descrição	Tipo	Und	Quant.	Valor Unit	Total				
Composição	88293	SINAPI	OPERADOR DE DEMARCADORA DE FAIXAS COM ENCARGOS COMPLEMENTARES	SEDI - SERVIÇOS DIVERSOS	H	1,0000000	12,99	12,99				
Composição	88237	SINAPI	EPI (ENCARGOS COMPLEMENTARES) - HORISTA	SEDI - SERVIÇOS DIVERSOS	H	1,0000000	0,94	0,94				
Auxiliar												
Composição	95356	SINAPI	CURSO DE CAPACITAÇÃO PARA OPERADOR DE DEMARCADORA DE FAIXAS (ENCARGOS COMPLEMENTARES) - HORISTA	SEDI - SERVIÇOS DIVERSOS	H	1,0000000	0,07	0,07				
Auxiliar												
Insumo	00037370	SINAPI	ALIMENTACAO - HORISTA (ENCARGOS COMPLEMENTARES) (COLETADO CAIXA)	Outros	H	1,0000000	0,65	0,65				
Insumo	00037372	SINAPI	EXAMES - HORISTA (ENCARGOS COMPLEMENTARES) (COLETADO CAIXA)	Outros	H	1,0000000	0,34	0,34				
Insumo	00025960	SINAPI	OPERADOR DE DEMARCADORA DE FAIXAS DE TRAFEGO	Mão de Obra	H	1,0000000	10,44	10,44				
Insumo	00037373	SINAPI	SEGURO - HORISTA (ENCARGOS COMPLEMENTARES) (COLETADO CAIXA)	Taxas	H	1,0000000	0,07	0,07				
Insumo	00037371	SINAPI	TRANSPORTE - HORISTA (ENCARGOS COMPLEMENTARES) (COLETADO CAIXA)	Serviços	H	1,0000000	0,47	0,47				
						MO sem LS =>	10,50	LS =>	0,00	MO com LS =>	10,50	
						Valor do BDI =>	3,59	Valor com BDI =>				16,58

Composição	Código	Banco	Descrição	Tipo	Und	Quant.	Valor Unit	Total				
Composição	88295	SINAPI	OPERADOR DE GUINCHO COM ENCARGOS COMPLEMENTARES	SEDI - SERVIÇOS DIVERSOS	H	1,0000000	8,88	8,88				
Composição	88237	SINAPI	EPI (ENCARGOS COMPLEMENTARES) - HORISTA	SEDI - SERVIÇOS DIVERSOS	H	1,0000000	0,94	0,94				
Auxiliar												
Composição	95358	SINAPI	CURSO DE CAPACITAÇÃO PARA OPERADOR DE GUINCHO (ENCARGOS COMPLEMENTARES) - HORISTA	SEDI - SERVIÇOS DIVERSOS	H	1,0000000	0,08	0,08				
Auxiliar												
Insumo	00037370	SINAPI	ALIMENTACAO - HORISTA (ENCARGOS COMPLEMENTARES) (COLETADO CAIXA)	Outros	H	1,0000000	0,65	0,65				
Insumo	00037372	SINAPI	EXAMES - HORISTA (ENCARGOS COMPLEMENTARES) (COLETADO CAIXA)	Outros	H	1,0000000	0,34	0,34				
Insumo	00004253	SINAPI	OPERADOR DE GUINCHO	Mão de Obra	H	1,0000000	6,33	6,33				
Insumo	00037373	SINAPI	SEGURO - HORISTA (ENCARGOS COMPLEMENTARES) (COLETADO CAIXA)	Taxas	H	1,0000000	0,07	0,07				
Insumo	00037371	SINAPI	TRANSPORTE - HORISTA (ENCARGOS COMPLEMENTARES) (COLETADO CAIXA)	Serviços	H	1,0000000	0,47	0,47				
						MO sem LS =>	6,41	LS =>	0,00	MO com LS =>	6,41	
						Valor do BDI =>	2,45	Valor com BDI =>				11,33

Composição	Código	Banco	Descrição	Tipo	Und	Quant.	Valor Unit	Total				
Composição	88296	SINAPI	OPERADOR DE GUINDASTE COM ENCARGOS COMPLEMENTARES	SEDI - SERVIÇOS DIVERSOS	H	1,0000000	15,88	15,88				
Composição	88237	SINAPI	EPI (ENCARGOS COMPLEMENTARES) - HORISTA	SEDI - SERVIÇOS DIVERSOS	H	1,0000000	0,94	0,94				
Auxiliar												
Composição	95359	SINAPI	CURSO DE CAPACITAÇÃO PARA OPERADOR DE GUINDASTE (ENCARGOS COMPLEMENTARES) - HORISTA	SEDI - SERVIÇOS DIVERSOS	H	1,0000000	0,17	0,17				
Auxiliar												
Insumo	00037370	SINAPI	ALIMENTACAO - HORISTA (ENCARGOS COMPLEMENTARES) (COLETADO CAIXA)	Outros	H	1,0000000	0,65	0,65				
Insumo	00037372	SINAPI	EXAMES - HORISTA (ENCARGOS COMPLEMENTARES) (COLETADO CAIXA)	Outros	H	1,0000000	0,34	0,34				
Insumo	00004254	SINAPI	OPERADOR DE GUINDASTE	Mão de Obra	H	1,0000000	13,03	13,03				
Insumo	00037373	SINAPI	SEGURO - HORISTA (ENCARGOS COMPLEMENTARES) (COLETADO CAIXA)	Taxas	H	1,0000000	0,07	0,07				
Insumo	00037371	SINAPI	TRANSPORTE - HORISTA (ENCARGOS COMPLEMENTARES) (COLETADO CAIXA)	Serviços	H	1,0000000	0,47	0,47				
						MO sem LS =>	13,20	LS =>	0,00	MO com LS =>	13,20	
						Valor do BDI =>	4,34	Valor com BDI =>				20,02

Composição	Código	Banco	Descrição	Tipo	Und	Quant.	Valor Unit	Total				
Composição	88300	SINAPI	OPERADOR DE MOTONIVELADORA COM ENCARGOS COMPLEMENTARES	SEDI - SERVIÇOS DIVERSOS	H	1,0000000	17,35	17,35				
Composição	88237	SINAPI	EPI (ENCARGOS COMPLEMENTARES) - HORISTA	SEDI - SERVIÇOS DIVERSOS	H	1,0000000	0,94	0,94				
Auxiliar												
Composição	95363	SINAPI	CURSO DE CAPACITAÇÃO PARA OPERADOR DE MOTONIVELADORA (ENCARGOS COMPLEMENTARES) - HORISTA	SEDI - SERVIÇOS DIVERSOS	H	1,0000000	0,09	0,09				
Auxiliar												
Insumo	00037370	SINAPI	ALIMENTACAO - HORISTA (ENCARGOS COMPLEMENTARES) (COLETADO CAIXA)	Outros	H	1,0000000	0,65	0,65				
Insumo	00037372	SINAPI	EXAMES - HORISTA (ENCARGOS COMPLEMENTARES) (COLETADO CAIXA)	Outros	H	1,0000000	0,34	0,34				
Insumo	00004239	SINAPI	OPERADOR DE MOTONIVELADORA	Mão de Obra	H	1,0000000	14,76	14,76				
Insumo	00037373	SINAPI	SEGURO - HORISTA (ENCARGOS COMPLEMENTARES) (COLETADO CAIXA)	Taxas	H	1,0000000	0,07	0,07				
Insumo	00037371	SINAPI	TRANSPORTE - HORISTA (ENCARGOS COMPLEMENTARES) (COLETADO CAIXA)	Serviços	H	1,0000000	0,47	0,47				
						MO sem LS =>	14,85	LS =>	0,00	MO com LS =>	14,85	
						Valor do BDI =>	4,80	Valor com BDI =>				22,15

Composição	Código	Banco	Descrição	Tipo	Und	Quant.	Valor Unit	Total
Composição	88309	SINAPI	PEDREIRO COM ENCARGOS COMPLEMENTARES	SEDI - SERVIÇOS DIVERSOS	H	1,0000000	14,38	14,38
Composição	88236	SINAPI	FERRAMENTAS (ENCARGOS COMPLEMENTARES) - HORISTA	SEDI - SERVIÇOS DIVERSOS	H	1,0000000	0,57	0,57
Auxiliar								
Composição	88237	SINAPI	EPI (ENCARGOS COMPLEMENTARES) - HORISTA	SEDI - SERVIÇOS DIVERSOS	H	1,0000000	0,94	0,94
Auxiliar								
Composição	95371	SINAPI	CURSO DE CAPACITAÇÃO PARA PEDREIRO (ENCARGOS COMPLEMENTARES) - HORISTA	SEDI - SERVIÇOS DIVERSOS	H	1,0000000	0,19	0,19
Auxiliar								
Insumo	00037370	SINAPI	ALIMENTACAO - HORISTA (ENCARGOS COMPLEMENTARES) (COLETADO CAIXA)	Outros	H	1,0000000	0,65	0,65
Insumo	00037372	SINAPI	EXAMES - HORISTA (ENCARGOS COMPLEMENTARES) (COLETADO CAIXA)	Outros	H	1,0000000	0,34	0,34
Insumo	00004750	SINAPI	PEDREIRO	Mão de Obra	H	1,0000000	11,13	11,13
Insumo	00037373	SINAPI	SEGURO - HORISTA (ENCARGOS COMPLEMENTARES) (COLETADO CAIXA)	Taxas	H	1,0000000	0,07	0,07
Insumo	00037371	SINAPI	TRANSPORTE - HORISTA (ENCARGOS COMPLEMENTARES) (COLETADO CAIXA)	Serviços	H	1,0000000	0,47	0,47



ESTADO DA PARAÍBA
PREFEITURA MUNICIPAL DE CAJAZEIRINHAS-PB

Composições Analíticas com Preço Unitário
Projeto Padrão FNDE - Escola 06 Salas de Aula - Tensão 220V

Bancos
SINAPI - 01/2017 - Paraíba
ORSE - 01/2017 - Sergipe
SEINFRA - 024 - Ceará

B.D.I.
27,7%

Encargos Sociais
Desonerado: embutido nos
preços unitário dos insumos de
mão de obra, de acordo com as
bases.

Composições Analíticas com Preço Unitário

MO sem LS => 11,32 LS => 0,00 MO com LS => 11,32
Valor do BDI => 3,98 Valor com BDI => 18,36

	Código Banco	Descrição	Tipo	Und	Quant.	Valor Unit	Total	
Composição	88310 SINAPI	PINTOR COM ENCARGOS COMPLEMENTARES	SEDI - SERVIÇOS DIVERSOS	H	1,0000000	14,32	14,32	
Composição Auxiliar	88236 SINAPI	FERRAMENTAS (ENCARGOS COMPLEMENTARES) - HORISTA	SEDI - SERVIÇOS DIVERSOS	H	1,0000000	0,57	0,57	
Composição Auxiliar	88237 SINAPI	EPI (ENCARGOS COMPLEMENTARES) - HORISTA	SEDI - SERVIÇOS DIVERSOS	H	1,0000000	0,94	0,94	
Composição Auxiliar	95372 SINAPI	CURSO DE CAPACITAÇÃO PARA PINTOR (ENCARGOS COMPLEMENTARES) - HORISTA	SEDI - SERVIÇOS DIVERSOS	H	1,0000000	0,13	0,13	
Insumo	00037370 SINAPI	ALIMENTACAO - HORISTA (ENCARGOS COMPLEMENTARES) (COLETADO CAIXA)	Outros	H	1,0000000	0,65	0,65	
Insumo	00037372 SINAPI	EXAMES - HORISTA (ENCARGOS COMPLEMENTARES) (COLETADO CAIXA)	Outros	H	1,0000000	0,34	0,34	
Insumo	00004783 SINAPI	PINTOR	Mão de Obra	H	1,0000000	11,13	11,13	
Insumo	00037373 SINAPI	SEGURO - HORISTA (ENCARGOS COMPLEMENTARES) (COLETADO CAIXA)	Taxas	H	1,0000000	0,07	0,07	
Insumo	00037371 SINAPI	TRANSPORTE - HORISTA (ENCARGOS COMPLEMENTARES) (COLETADO CAIXA)	Serviços	H	1,0000000	0,47	0,47	
			MO sem LS =>	11,26	LS =>	0,00	MO com LS =>	11,26
			Valor do BDI =>	3,96	Valor com BDI =>			18,28

	Código Banco	Descrição	Tipo	Und	Quant.	Valor Unit	Total	
Composição	C1915 SEINFRA	PISO CIMENTADO C/ ARGAMASSA DE CIMENTO E AREIA S/ PENEIRAR, TRAÇO 1:4, ESP.= 1.5cm	PISOS INTERNOS	m²	1,0000000	27,52	27,52	
Insumo	I0109 SEINFRA	AREIA MEDIA	Material	m³	0,0182000	46,00	0,83	
Insumo	I0805 SEINFRA	CIMENTO PORTLAND	Material	KG	5,4800000	0,50	2,74	
Insumo	I2391 SEINFRA	PEDREIRO	Mão de Obra	H	1,0000000	13,46	13,46	
Insumo	I2543 SEINFRA	SERVENTE	Mão de Obra	H	1,1500000	9,13	10,49	
			MO sem LS =>	23,95	LS =>	0,00	MO com LS =>	23,95
			Valor do BDI =>	7,62	Valor com BDI =>			35,14

	Código Banco	Descrição	Tipo	Und	Quant.	Valor Unit	Total	
Composição	88313 SINAPI	POCEIRO COM ENCARGOS COMPLEMENTARES	SEDI - SERVIÇOS DIVERSOS	H	1,0000000	15,10	15,10	
Composição Auxiliar	88236 SINAPI	FERRAMENTAS (ENCARGOS COMPLEMENTARES) - HORISTA	SEDI - SERVIÇOS DIVERSOS	H	1,0000000	0,57	0,57	
Composição Auxiliar	88237 SINAPI	EPI (ENCARGOS COMPLEMENTARES) - HORISTA	SEDI - SERVIÇOS DIVERSOS	H	1,0000000	0,94	0,94	
Composição Auxiliar	95375 SINAPI	CURSO DE CAPACITAÇÃO PARA POCEIRO (ENCARGOS COMPLEMENTARES) - HORISTA	SEDI - SERVIÇOS DIVERSOS	H	1,0000000	0,20	0,20	
Insumo	00037370 SINAPI	ALIMENTACAO - HORISTA (ENCARGOS COMPLEMENTARES) (COLETADO CAIXA)	Outros	H	1,0000000	0,65	0,65	
Insumo	00037372 SINAPI	EXAMES - HORISTA (ENCARGOS COMPLEMENTARES) (COLETADO CAIXA)	Outros	H	1,0000000	0,34	0,34	
Insumo	00004752 SINAPI	POCEIRO / ESCAVADOR DE VALAS E TUBULOES	Mão de Obra	H	1,0000000	11,83	11,83	
Insumo	00037373 SINAPI	SEGURO - HORISTA (ENCARGOS COMPLEMENTARES) (COLETADO CAIXA)	Taxas	H	1,0000000	0,07	0,07	
Insumo	00037371 SINAPI	TRANSPORTE - HORISTA (ENCARGOS COMPLEMENTARES) (COLETADO CAIXA)	Serviços	H	1,0000000	0,47	0,47	
			MO sem LS =>	12,03	LS =>	0,00	MO com LS =>	12,03
			Valor do BDI =>	4,18	Valor com BDI =>			19,28

	Código Banco	Descrição	Tipo	Und	Quant.	Valor Unit	Total	
Composição	90820 SINAPI	PORTA DE MADEIRA PARA PINTURA, SEMI-OCA (LEVE OU MÉDIA), 60X210CM, ESPESSURA DE 3,5CM, INCLUSO DOBRADIÇAS - FORNECIMENTO E INSTAL AÇÃO AF. 08/2015	ESQV - ESQUADRIAS/FERRAGENS/VIDROS	UN	1,0000000	275,32	275,32	
Composição Auxiliar	88261 SINAPI	CARPINTEIRO DE ESQUADRIA COM ENCARGOS COMPLEMENTARES	SEDI - SERVIÇOS DIVERSOS	H	1,2820000	14,16	18,15	
Composição Auxiliar	88316 SINAPI	SERVENTE COM ENCARGOS COMPLEMENTARES	SEDI - SERVIÇOS DIVERSOS	H	0,6410000	11,46	7,34	
Insumo	00002432 SINAPI	DOBRADICA EM ACO/FERRO, 3 1/2" X 3", E= 1,9 A 2 MM, COM ANEL, CROMADO OU ZINCADO, TAMPÁ BOLA, COM PARAFUSOS	Material	UN	3,0000000	26,97	80,91	
Insumo	00011055 SINAPI	PARAFUSO ROSCA SOBERBA ZINCADO CABECA CHATA FENDA SIMPLES 3,5 X 25 MM (1 *)	Material	UN	19,8000000	0,04	0,79	
Insumo	00010553 SINAPI	PORTA DE MADEIRA, FOLHA MEDIA (NBR 15930) DE 60 X 210 CM, E = 35 MM, NUCLEO SARRAFEADO, CAPA LISA EM HDF, ACABAMENTO EM PRIMER PARA PINTURA	Material	UN	1,0000000	168,00	168,00	
			MO sem LS =>	19,62	LS =>	0,00	MO com LS =>	19,62
			Valor do BDI =>	76,26	Valor com BDI =>			351,58

	Código Banco	Descrição	Tipo	Und	Quant.	Valor Unit	Total	
Composição	90822 SINAPI	PORTA DE MADEIRA PARA PINTURA, SEMI-OCA (LEVE OU MÉDIA), 80X210CM, ESPESSURA DE 3,5CM, INCLUSO DOBRADIÇAS - FORNECIMENTO E INSTAL AÇÃO AF. 08/2015	ESQV - ESQUADRIAS/FERRAGENS/VIDROS	UN	1,0000000	293,78	293,78	
Composição Auxiliar	88261 SINAPI	CARPINTEIRO DE ESQUADRIA COM ENCARGOS COMPLEMENTARES	SEDI - SERVIÇOS DIVERSOS	H	1,5460000	14,16	21,89	
Composição Auxiliar	88316 SINAPI	SERVENTE COM ENCARGOS COMPLEMENTARES	SEDI - SERVIÇOS DIVERSOS	H	0,7730000	11,46	8,85	
Insumo	00002432 SINAPI	DOBRADICA EM ACO/FERRO, 3 1/2" X 3", E= 1,9 A 2 MM, COM ANEL, CROMADO OU ZINCADO, TAMPÁ BOLA, COM PARAFUSOS	Material	UN	3,0000000	26,97	80,91	
Insumo	00011055 SINAPI	PARAFUSO ROSCA SOBERBA ZINCADO CABECA CHATA FENDA SIMPLES 3,5 X 25 MM (1 *)	Material	UN	19,8000000	0,04	0,79	
Insumo	00010555 SINAPI	PORTA DE MADEIRA, FOLHA MEDIA (NBR 15930) DE 80 X 210 CM, E = 35 MM, NUCLEO SARRAFEADO, CAPA LISA EM HDF, ACABAMENTO EM PRIMER PARA PINTURA	Material	UN	1,0000000	181,21	181,21	
			MO sem LS =>	23,66	LS =>	0,00	MO com LS =>	23,66
			Valor do BDI =>	81,37	Valor com BDI =>			375,15

	Código Banco	Descrição	Tipo	Und	Quant.	Valor Unit	Total	
Composição	C3407 SEINFRA	REBOCO C/ ARGAMASSA DE CIMENTO E AREIA S/ PENEIRAR, TRAÇO 1:6	ARGAMASSAS PARA PAREDES INTERNAS E EXTERNAS	m²	1,0000000	20,25	20,25	
Composição Auxiliar	C0173 SEINFRA	ARGAMASSA DE CIMENTO E AREIA S/PEN. TRAÇO 1:6	ARGAMASSA DE CIMENTO	m³	0,0250000	268,73	6,71	
Insumo	I2391 SEINFRA	PEDREIRO	Mão de Obra	H	0,6000000	13,46	8,07	
Insumo	I2543 SEINFRA	SERVENTE	Mão de Obra	H	0,6000000	9,13	5,47	
			MO sem LS =>	15,82	LS =>	0,00	MO com LS =>	15,82
			Valor do BDI =>	5,60	Valor com BDI =>			25,85

	Código Banco	Descrição	Tipo	Und	Quant.	Valor Unit	Total
Composição	91693 SINAPI	SERRA CIRCULAR DE BANCADA COM MOTOR ELÉTRICO POTÊNCIA DE 5HP, COM COIFA PARA DISCO 10" - CHI DIURNO. AF. 08/2015	CHOR - CUSTOS HORÁRIOS DE MÁQUINAS E EQUIPAMENTOS	CHI	1,0000000	0,06	0,06



ESTADO DA PARAÍBA
PREFEITURA MUNICIPAL DE CAJAZEIRINHAS-PB

Composições Analíticas com Preço Unitário
Projeto Padrão FNDE - Escola 06 Salas de Aula - Tensão 220V

Bancos
SINAPI - 01/2017 - Paraíba
ORSE - 01/2017 - Sergipe
SEINFRA - 024 - Ceará

B.D.I.
27,7%

Encargos Sociais
Desonerado: embutido nos
preços unitário dos insumos de
mão de obra, de acordo com as
bases.

Composições Analíticas com Preço Unitário

Composição Auxiliar	91688	SINAPI	SERRA CIRCULAR DE BANCADA COM MOTOR ELÉTRICO POTÊNCIA DE 5HP, COM COIFA PARA DISCO 10" - DEPRECIÇÃO. AF_08/2015	CHOR - CUSTOS HORÁRIOS DE MÁQUINAS E EQUIPAMENTOS	H	1,0000000	0,05	0,05				
Composição Auxiliar	91689	SINAPI	SERRA CIRCULAR DE BANCADA COM MOTOR ELÉTRICO POTÊNCIA DE 5HP, COM COIFA PARA DISCO 10" - JUROS. AF_08/2015	CHOR - CUSTOS HORÁRIOS DE MÁQUINAS E EQUIPAMENTOS	H	1,0000000	0,01	0,01				
						MO sem LS =>	0,00	LS =>	0,00	MO com LS =>	0,00	
						Valor do BDI =>	0,01	Valor com BDI =>				0,07
Composição	91692	SINAPI	SERRA CIRCULAR DE BANCADA COM MOTOR ELÉTRICO POTÊNCIA DE 5HP, COM COIFA PARA DISCO 10" - CHP DIURNO. AF_08/2015	CHOR - CUSTOS HORÁRIOS DE MÁQUINAS E EQUIPAMENTOS	CHP	1,0000000	1,02	1,02				
Composição Auxiliar	91688	SINAPI	SERRA CIRCULAR DE BANCADA COM MOTOR ELÉTRICO POTÊNCIA DE 5HP, COM COIFA PARA DISCO 10" - DEPRECIÇÃO. AF_08/2015	CHOR - CUSTOS HORÁRIOS DE MÁQUINAS E EQUIPAMENTOS	H	1,0000000	0,05	0,05				
Composição Auxiliar	91690	SINAPI	SERRA CIRCULAR DE BANCADA COM MOTOR ELÉTRICO POTÊNCIA DE 5HP, COM COIFA PARA DISCO 10" - MANUTENÇÃO. AF_08/2015	CHOR - CUSTOS HORÁRIOS DE MÁQUINAS E EQUIPAMENTOS	H	1,0000000	0,03	0,03				
Composição Auxiliar	91689	SINAPI	SERRA CIRCULAR DE BANCADA COM MOTOR ELÉTRICO POTÊNCIA DE 5HP, COM COIFA PARA DISCO 10" - JUROS. AF_08/2015	CHOR - CUSTOS HORÁRIOS DE MÁQUINAS E EQUIPAMENTOS	H	1,0000000	0,01	0,01				
Composição Auxiliar	91691	SINAPI	SERRA CIRCULAR DE BANCADA COM MOTOR ELÉTRICO POTÊNCIA DE 5HP, COM COIFA PARA DISCO 10" - MATERIAIS NA OPERAÇÃO. AF_08/2015	CHOR - CUSTOS HORÁRIOS DE MÁQUINAS E EQUIPAMENTOS	H	1,0000000	0,92	0,92				
						MO sem LS =>	0,00	LS =>	0,00	MO com LS =>	0,00	
						Valor do BDI =>	0,28	Valor com BDI =>				1,30
Composição	91688	SINAPI	SERRA CIRCULAR DE BANCADA COM MOTOR ELÉTRICO POTÊNCIA DE 5HP, COM COIFA PARA DISCO 10" - DEPRECIÇÃO. AF_08/2015	CHOR - CUSTOS HORÁRIOS DE MÁQUINAS E EQUIPAMENTOS	H	1,0000000	0,05	0,05				
Insumo	00014618	SINAPI	SERRA CIRCULAR DE BANCADA COM MOTOR ELETRICO, POTENCIA DE *1600* W, PARA DISCO DE DIAMETRO DE 10" (250 MM)	Material	UN	0,0000475	1.054,43	0,05				
						MO sem LS =>	0,00	LS =>	0,00	MO com LS =>	0,00	
						Valor do BDI =>	0,01	Valor com BDI =>				0,06
Composição	91689	SINAPI	SERRA CIRCULAR DE BANCADA COM MOTOR ELÉTRICO POTÊNCIA DE 5HP, COM COIFA PARA DISCO 10" - JUROS. AF_08/2015	CHOR - CUSTOS HORÁRIOS DE MÁQUINAS E EQUIPAMENTOS	H	1,0000000	0,01	0,01				
Insumo	00014618	SINAPI	SERRA CIRCULAR DE BANCADA COM MOTOR ELETRICO, POTENCIA DE *1600* W, PARA DISCO DE DIAMETRO DE 10" (250 MM)	Material	UN	0,0000135	1.054,43	0,01				
						MO sem LS =>	0,00	LS =>	0,00	MO com LS =>	0,00	
						Valor do BDI =>	0,00	Valor com BDI =>				0,01
Composição	91690	SINAPI	SERRA CIRCULAR DE BANCADA COM MOTOR ELÉTRICO POTÊNCIA DE 5HP, COM COIFA PARA DISCO 10" - MANUTENÇÃO. AF_08/2015	CHOR - CUSTOS HORÁRIOS DE MÁQUINAS E EQUIPAMENTOS	H	1,0000000	0,03	0,03				
Insumo	00014618	SINAPI	SERRA CIRCULAR DE BANCADA COM MOTOR ELETRICO, POTENCIA DE *1600* W, PARA DISCO DE DIAMETRO DE 10" (250 MM)	Material	UN	0,0000313	1.054,43	0,03				
						MO sem LS =>	0,00	LS =>	0,00	MO com LS =>	0,00	
						Valor do BDI =>	0,00	Valor com BDI =>				0,03
Composição	91691	SINAPI	SERRA CIRCULAR DE BANCADA COM MOTOR ELÉTRICO POTÊNCIA DE 5HP, COM COIFA PARA DISCO 10" - MATERIAIS NA OPERAÇÃO. AF_08/2015	CHOR - CUSTOS HORÁRIOS DE MÁQUINAS E EQUIPAMENTOS	H	1,0000000	0,92	0,92				
Insumo	00002705	SINAPI	ENERGIA ELETRICA ATE 2000 KWH INDUSTRIAL, SEM DEMANDA	Material	KW/H	3,1706000	0,29	0,91				
						MO sem LS =>	0,00	LS =>	0,00	MO com LS =>	0,00	
						Valor do BDI =>	0,25	Valor com BDI =>				1,17
Composição	88315	SINAPI	SERRALHEIRO COM ENCARGOS COMPLEMENTARES	SEDI - SERVIÇOS DIVERSOS	H	1,0000000	13,67	13,67				
Composição Auxiliar	88236	SINAPI	FERRAMENTAS (ENCARGOS COMPLEMENTARES) - HORISTA	SEDI - SERVIÇOS DIVERSOS	H	1,0000000	0,57	0,57				
Composição Auxiliar	88237	SINAPI	EPI (ENCARGOS COMPLEMENTARES) - HORISTA	SEDI - SERVIÇOS DIVERSOS	H	1,0000000	0,94	0,94				
Composição Auxiliar	95377	SINAPI	CURSO DE CAPACITAÇÃO PARA SERRALHEIRO (ENCARGOS COMPLEMENTARES) - HORISTA	SEDI - SERVIÇOS DIVERSOS	H	1,0000000	0,09	0,09				
Insumo	00037370	SINAPI	ALIMENTACAO - HORISTA (ENCARGOS COMPLEMENTARES) (COLETADO CAIXA)	Outros	H	1,0000000	0,65	0,65				
Insumo	00037372	SINAPI	EXAMES - HORISTA (ENCARGOS COMPLEMENTARES) (COLETADO CAIXA)	Outros	H	1,0000000	0,34	0,34				
Insumo	00006110	SINAPI	SERRALHEIRO	Mão de Obra	H	1,0000000	10,53	10,53				
Insumo	00037373	SINAPI	SEGURO - HORISTA (ENCARGOS COMPLEMENTARES) (COLETADO CAIXA)	Taxas	H	1,0000000	0,07	0,07				
Insumo	00037371	SINAPI	TRANSPORTE - HORISTA (ENCARGOS COMPLEMENTARES) (COLETADO CAIXA)	Serviços	H	1,0000000	0,47	0,47				
						MO sem LS =>	10,62	LS =>	0,00	MO com LS =>	10,62	
						Valor do BDI =>	3,78	Valor com BDI =>				17,45
Composição	88316	SINAPI	SERVENTE COM ENCARGOS COMPLEMENTARES	SEDI - SERVIÇOS DIVERSOS	H	1,0000000	11,46	11,46				
Composição Auxiliar	88236	SINAPI	FERRAMENTAS (ENCARGOS COMPLEMENTARES) - HORISTA	SEDI - SERVIÇOS DIVERSOS	H	1,0000000	0,57	0,57				
Composição Auxiliar	88237	SINAPI	EPI (ENCARGOS COMPLEMENTARES) - HORISTA	SEDI - SERVIÇOS DIVERSOS	H	1,0000000	0,94	0,94				
Composição Auxiliar	95378	SINAPI	CURSO DE CAPACITAÇÃO PARA SERVENTE (ENCARGOS COMPLEMENTARES) - HORISTA	SEDI - SERVIÇOS DIVERSOS	H	1,0000000	0,14	0,14				
Insumo	00037370	SINAPI	ALIMENTACAO - HORISTA (ENCARGOS COMPLEMENTARES) (COLETADO CAIXA)	Outros	H	1,0000000	0,65	0,65				
Insumo	00037372	SINAPI	EXAMES - HORISTA (ENCARGOS COMPLEMENTARES) (COLETADO CAIXA)	Outros	H	1,0000000	0,34	0,34				
Insumo	00037373	SINAPI	SEGURO - HORISTA (ENCARGOS COMPLEMENTARES) (COLETADO CAIXA)	Taxas	H	1,0000000	0,07	0,07				
Insumo	00006111	SINAPI	SERVENTE	Mão de Obra	H	1,0000000	8,26	8,26				
Insumo	00037371	SINAPI	TRANSPORTE - HORISTA (ENCARGOS COMPLEMENTARES) (COLETADO CAIXA)	Serviços	H	1,0000000	0,47	0,47				
						MO sem LS =>	8,40	LS =>	0,00	MO com LS =>	8,40	
						Valor do BDI =>	3,17	Valor com BDI =>				14,63
Composição	86883	SINAPI	SIFÃO DO TIPO FLEXÍVEL EM PVC 1 X 1.1/2 - FORNECIMENTO E INSTALAÇÃO. AF_12/2013	INHI - INSTALAÇÕES HIDROS SANITÁRIAS	UN	1,0000000	8,15	8,15				



ESTADO DA PARAÍBA
PREFEITURA MUNICIPAL DE CAJAZEIRINHAS-PB

Composições Analíticas com Preço Unitário
Projeto Padrão FNDE - Escola 06 Salas de Aula - Tensão 220V

Bancos
SINAPI - 01/2017 - Paraíba
ORSE - 01/2017 - Sergipe
SEINFRA - 024 - Ceará

B.D.I.
27,7%

Encargos Sociais
Desonerado: embutido nos
preços unitário dos insumos de
mão de obra, de acordo com as
bases.

Composições Analíticas com Preço Unitário

Composição	Código	Banco	Descrição	Tipo	Und	Quant.	Valor Unit	Total		
Auxiliar	88267	SINAPI	ENCANADOR OU BOMBEIRO HIDRÁULICO COM ENCARGOS COMPLEMENTARES	SEDI - SERVIÇOS DIVERSOS	H	0,0800000	14,35	1,14		
Composição	88316	SINAPI	SERVENTE COM ENCARGOS COMPLEMENTARES	SEDI - SERVIÇOS DIVERSOS	H	0,0300000	11,46	0,34		
Auxiliar	00003146	SINAPI	FITA VEDA ROSCA EM ROLOS DE 18 MM X 10 M (L X C)	Material	UN	0,0500000	2,25	0,11		
Insumo	00006148	SINAPI	SIFAO PLASTICO FLEXIVEL SAIDA VERTICAL PARA COLUNA LAVATORIO, 1 X 1.1/2 "	Material	UN	1,0000000	6,54	6,54		
					MO sem LS =>	1,15	LS =>	0,00	MO com LS =>	1,15
					Valor do BDI =>	2,25			Valor com BDI =>	10,40

Composição	Código	Banco	Descrição	Tipo	Und	Quant.	Valor Unit	Total		
Composição	86881	SINAPI	SIFÃO DO TIPO GARRAFA EM METAL CROMADO 1 X 1.1/2" - FORNECIMENTO E INSTALAÇÃO. AF 12/2013	INHI - INSTALAÇÕES HIDROS SANITÁRIAS	UN	1,0000000	143,16	143,16		
Auxiliar	88267	SINAPI	ENCANADOR OU BOMBEIRO HIDRÁULICO COM ENCARGOS COMPLEMENTARES	SEDI - SERVIÇOS DIVERSOS	H	0,2700000	14,35	3,87		
Composição	88316	SINAPI	SERVENTE COM ENCARGOS COMPLEMENTARES	SEDI - SERVIÇOS DIVERSOS	H	0,0900000	11,46	1,03		
Auxiliar	00003146	SINAPI	FITA VEDA ROSCA EM ROLOS DE 18 MM X 10 M (L X C)	Material	UN	0,0500000	2,25	0,11		
Insumo	00006136	SINAPI	SIFAO EM METAL CROMADO PARA PIA OU LAVATORIO, 1 X 1.1/2 "	Material	UN	1,0000000	138,14	138,14		
					MO sem LS =>	3,79	LS =>	0,00	MO com LS =>	3,79
					Valor do BDI =>	39,65			Valor com BDI =>	182,81

Composição	Código	Banco	Descrição	Tipo	Und	Quant.	Valor Unit	Total		
Composição	86882	SINAPI	SIFÃO DO TIPO GARRAFA/COPO EM PVC 1.1/4 X 1.1/2" - FORNECIMENTO E INSTALAÇÃO. AF 12/2013	INHI - INSTALAÇÕES HIDROS SANITÁRIAS	UN	1,0000000	14,34	14,34		
Auxiliar	88267	SINAPI	ENCANADOR OU BOMBEIRO HIDRÁULICO COM ENCARGOS COMPLEMENTARES	SEDI - SERVIÇOS DIVERSOS	H	0,1400000	14,35	2,00		
Composição	88316	SINAPI	SERVENTE COM ENCARGOS COMPLEMENTARES	SEDI - SERVIÇOS DIVERSOS	H	0,0400000	11,46	0,45		
Auxiliar	00003146	SINAPI	FITA VEDA ROSCA EM ROLOS DE 18 MM X 10 M (L X C)	Material	UN	0,0500000	2,25	0,11		
Insumo	00006146	SINAPI	SIFAO PLASTICO TIPO COPO PARA TANQUE, 1.1/4 X 1.1/2 "	Material	UN	1,0000000	11,76	11,76		
					MO sem LS =>	1,91	LS =>	0,00	MO com LS =>	1,91
					Valor do BDI =>	3,97			Valor com BDI =>	18,31

Composição	Código	Banco	Descrição	Tipo	Und	Quant.	Valor Unit	Total		
Composição	88317	SINAPI	SOLDADOR COM ENCARGOS COMPLEMENTARES	SEDI - SERVIÇOS DIVERSOS	H	1,0000000	14,29	14,29		
Auxiliar	88236	SINAPI	FERRAMENTAS (ENCARGOS COMPLEMENTARES) - HORISTA	SEDI - SERVIÇOS DIVERSOS	H	1,0000000	0,57	0,57		
Composição	88237	SINAPI	EPI (ENCARGOS COMPLEMENTARES) - HORISTA	SEDI - SERVIÇOS DIVERSOS	H	1,0000000	0,94	0,94		
Auxiliar	95379	SINAPI	CURSO DE CAPACITAÇÃO PARA SOLDADOR (ENCARGOS COMPLEMENTARES) - HORISTA	SEDI - SERVIÇOS DIVERSOS	H	1,0000000	0,10	0,10		
Insumo	00037370	SINAPI	ALIMENTAÇÃO - HORISTA (ENCARGOS COMPLEMENTARES) (COLETADO CAIXA)	Outros	H	1,0000000	0,65	0,65		
Insumo	00037372	SINAPI	EXAMES - HORISTA (ENCARGOS COMPLEMENTARES) (COLETADO CAIXA)	Outros	H	1,0000000	0,34	0,34		
Insumo	00037373	SINAPI	SEGURO - HORISTA (ENCARGOS COMPLEMENTARES) (COLETADO CAIXA)	Taxas	H	1,0000000	0,07	0,07		
Insumo	00006160	SINAPI	SOLDADOR	Mão de Obra	H	1,0000000	11,13	11,13		
Insumo	00037371	SINAPI	TRANSPORTE - HORISTA (ENCARGOS COMPLEMENTARES) (COLETADO CAIXA)	Serviços	H	1,0000000	0,47	0,47		
					MO sem LS =>	11,23	LS =>	0,00	MO com LS =>	11,23
					Valor do BDI =>	3,95			Valor com BDI =>	18,24

Composição	Código	Banco	Descrição	Tipo	Und	Quant.	Valor Unit	Total		
Composição	91946	SINAPI	SUPORTE PARAFUSADO COM PLACA DE ENCAIXE 4" X 2" MÉDIO (1,30 M DO PISO) PARA PONTO ELÉTRICO - FORNECIMENTO E INSTALAÇÃO. AF 12/2015	INEL - INSTALAÇÃO ELÉTRICA/ELETRIFICAÇÃO E ILUMINAÇÃO EXTERNA	UN	1,0000000	4,45	4,45		
Auxiliar	88264	SINAPI	ELETRICISTA COM ENCARGOS COMPLEMENTARES	SEDI - SERVIÇOS DIVERSOS	H	0,1240000	14,53	1,80		
Insumo	00038094	SINAPI	ESPELHO / PLACA DE 3 POSTOS 4" X 2", PARA INSTALACAO DE TOMADAS E INTERRUPTORES	Material	UN	1,0000000	1,74	1,74		
Insumo	00038099	SINAPI	SUPORTE DE FIXACAO PARA ESPELHO / PLACA 4" X 2", PARA 3 MODULOS, PARA INSTALACAO DE TOMADAS E INTERRUPTORES (SOMENTE SUPORTE)	Material	UN	1,0000000	0,90	0,90		
					MO sem LS =>	1,42	LS =>	0,00	MO com LS =>	1,42
					Valor do BDI =>	1,23			Valor com BDI =>	5,68

Composição	Código	Banco	Descrição	Tipo	Und	Quant.	Valor Unit	Total		
Composição	86872	SINAPI	TANQUE DE LOUÇA BRANCA COM COLUNA, 30L OU EQUIVALENTE - FORNECIMENTO E INSTALAÇÃO. AF 12/2013	INHI - INSTALAÇÕES HIDROS SANITÁRIAS	UN	1,0000000	521,94	521,94		
Auxiliar	88267	SINAPI	ENCANADOR OU BOMBEIRO HIDRÁULICO COM ENCARGOS COMPLEMENTARES	SEDI - SERVIÇOS DIVERSOS	H	1,7700000	14,35	25,39		
Composição	88316	SINAPI	SERVENTE COM ENCARGOS COMPLEMENTARES	SEDI - SERVIÇOS DIVERSOS	H	0,7100000	11,46	8,13		
Insumo	00004351	SINAPI	PARAFUSO NIQUELADO 3 1/2" COM ACABAMENTO CROMADO PARA FIXAR PEÇA SANITARIA, INCLUI PORCA CEGA, ARRUELA E BUCHA DE NYLON TAMANHO S-8	Material	UN	6,0000000	6,08	36,48		
Insumo	00037329	SINAPI	REJUNTE EPOXI BRANCO	Material	KG	0,1170000	34,13	3,99		
Insumo	00020271	SINAPI	TANQUE LOUCA BRANCA COM COLUNA "30" L	Material	UN	1,0000000	447,88	447,88		
					MO sem LS =>	25,94	LS =>	0,00	MO com LS =>	25,94
					Valor do BDI =>	144,57			Valor com BDI =>	666,51

Composição	Código	Banco	Descrição	Tipo	Und	Quant.	Valor Unit	Total		
Composição	88323	SINAPI	TELHADISTA COM ENCARGOS COMPLEMENTARES	SEDI - SERVIÇOS DIVERSOS	H	1,0000000	12,77	12,77		
Auxiliar	88236	SINAPI	FERRAMENTAS (ENCARGOS COMPLEMENTARES) - HORISTA	SEDI - SERVIÇOS DIVERSOS	H	1,0000000	0,57	0,57		
Composição	88237	SINAPI	EPI (ENCARGOS COMPLEMENTARES) - HORISTA	SEDI - SERVIÇOS DIVERSOS	H	1,0000000	0,94	0,94		
Auxiliar	95385	SINAPI	CURSO DE CAPACITAÇÃO PARA TELHADISTA (ENCARGOS COMPLEMENTARES) - HORISTA	SEDI - SERVIÇOS DIVERSOS	H	1,0000000	0,08	0,08		
Insumo	00037370	SINAPI	ALIMENTAÇÃO - HORISTA (ENCARGOS COMPLEMENTARES) (COLETADO CAIXA)	Outros	H	1,0000000	0,65	0,65		
Insumo	00037372	SINAPI	EXAMES - HORISTA (ENCARGOS COMPLEMENTARES) (COLETADO CAIXA)	Outros	H	1,0000000	0,34	0,34		
Insumo	00037373	SINAPI	SEGURO - HORISTA (ENCARGOS COMPLEMENTARES) (COLETADO CAIXA)	Taxas	H	1,0000000	0,07	0,07		
Insumo	00037371	SINAPI	TRANSPORTE - HORISTA (ENCARGOS COMPLEMENTARES) (COLETADO CAIXA)	Serviços	H	1,0000000	0,47	0,47		
Insumo	00012869	SINAPI	TELHADISTA	Mão de Obra	H	1,0000000	9,61	9,61		
					MO sem LS =>	9,69	LS =>	0,00	MO com LS =>	9,69
					Valor do BDI =>	3,53			Valor com BDI =>	16,30

Código	Banco	Descrição	Tipo	Und	Quant.	Valor Unit	Total
--------	-------	-----------	------	-----	--------	------------	-------



ESTADO DA PARAÍBA
PREFEITURA MUNICIPAL DE CAJAZEIRINHAS-PB

Composições Analíticas com Preço Unitário
Projeto Padrão FNDE - Escola 06 Salas de Aula - Tensão 220V

Bancos
SINAPI - 01/2017 - Paraíba
ORSE - 01/2017 - Sergipe
SEINFRA - 024 - Ceará

B.D.I.
27,7%

Encargos Sociais
Desonerado: embutido nos
preços unitário dos insumos de
mão de obra, de acordo com as
bases.

Composições Analíticas com Preço Unitário

Composição	Código	Banco	Descrição	Tipo	Und	Quant.	Valor Unit	Total		
Composição	91998	SINAPI	TOMADA BAIXA DE EMBUTIR (1 MÓDULO), 2P+T 10 A, SEM SUPORTE E SEM PLACA - FORNECIMENTO E INSTALAÇÃO. AF_12/2015	INEL - INSTALAÇÃO ELÉTRICA/ELETRIFICAÇÃO E ILUMINAÇÃO EXTERNA	UN	1,0000000	10,84	10,84		
Composição Auxiliar	88247	SINAPI	AUXILIAR DE ELETRICISTA COM ENCARGOS COMPLEMENTARES	SEDI - SERVIÇOS DIVERSOS	H	0,2350000	11,67	2,74		
Composição Auxiliar	88264	SINAPI	ELETRICISTA COM ENCARGOS COMPLEMENTARES	SEDI - SERVIÇOS DIVERSOS	H	0,2350000	14,53	3,41		
Composição Auxiliar Insumo	00038101	SINAPI	TOMADA 2P+T 10A, 250V (APENAS MODULO)	Material	UN	1,0000000	4,68	4,68		
					MO sem LS =>	4,71	LS =>	0,00	MO com LS =>	4,71
					Valor do BDI =>	3,00	Valor com BDI =>			13,84

Composição	Código	Banco	Descrição	Tipo	Und	Quant.	Valor Unit	Total		
Composição	91999	SINAPI	TOMADA BAIXA DE EMBUTIR (1 MÓDULO), 2P+T 20 A, SEM SUPORTE E SEM PLACA - FORNECIMENTO E INSTALAÇÃO. AF_12/2015	INEL - INSTALAÇÃO ELÉTRICA/ELETRIFICAÇÃO E ILUMINAÇÃO EXTERNA	UN	1,0000000	12,14	12,14		
Composição Auxiliar	88247	SINAPI	AUXILIAR DE ELETRICISTA COM ENCARGOS COMPLEMENTARES	SEDI - SERVIÇOS DIVERSOS	H	0,2350000	11,67	2,74		
Composição Auxiliar	88264	SINAPI	ELETRICISTA COM ENCARGOS COMPLEMENTARES	SEDI - SERVIÇOS DIVERSOS	H	0,2350000	14,53	3,41		
Composição Auxiliar Insumo	00038102	SINAPI	TOMADA 2P+T 20A, 250V (APENAS MODULO)	Material	UN	1,0000000	5,98	5,98		
					MO sem LS =>	4,71	LS =>	0,00	MO com LS =>	4,71
					Valor do BDI =>	3,36	Valor com BDI =>			15,50

Composição	Código	Banco	Descrição	Tipo	Und	Quant.	Valor Unit	Total		
Composição	86913	SINAPI	TORNEIRA CROMADA 1/2" OU 3/4" PARA TANQUE, PADRÃO POPULAR - FORNECIMENTO E INSTALAÇÃO. AF_12/2013	INHI - INSTALAÇÕES HIDROSANITÁRIAS	UN	1,0000000	14,97	14,97		
Composição Auxiliar	88267	SINAPI	ENCANADOR OU BOMBEIRO HIDRÁULICO COM ENCARGOS COMPLEMENTARES	SEDI - SERVIÇOS DIVERSOS	H	0,1500000	14,35	2,15		
Composição Auxiliar	88316	SINAPI	SERVENTE COM ENCARGOS COMPLEMENTARES	SEDI - SERVIÇOS DIVERSOS	H	0,0500000	11,46	0,57		
Composição Auxiliar Insumo	00003146	SINAPI	FITA VEDA ROSCA EM ROLOS DE 18 MM X 10 M (L X C)	Material	UN	0,0304000	2,25	0,06		
Insumo	00007604	SINAPI	TORNEIRA CROMADA SEM BICO PARA TANQUE, PADRAO POPULAR, 1/2 " OU 3/4 "(REF 1126)	Material	UN	1,0000000	12,18	12,18		
					MO sem LS =>	2,11	LS =>	0,00	MO com LS =>	2,11
					Valor do BDI =>	4,14	Valor com BDI =>			19,11

Composição	Código	Banco	Descrição	Tipo	Und	Quant.	Valor Unit	Total		
Composição	90587	SINAPI	VIBRADOR DE IMERSÃO, DIÂMETRO DE PONTEIRA 45MM, MOTOR ELÉTRICO TRIFÁSICO POTÊNCIA DE 2 CV - CHI DIURNO. AF_06/2015	CHOR - CUSTOS HORÁRIOS DE MÁQUINAS E EQUIPAMENTOS	CHI	1,0000000	1,92	1,92		
Composição Auxiliar	90582	SINAPI	VIBRADOR DE IMERSÃO, DIÂMETRO DE PONTEIRA 45MM, MOTOR ELÉTRICO TRIFÁSICO POTÊNCIA DE 2 CV - DEPRECIÇÃO. AF_06/2015	CHOR - CUSTOS HORÁRIOS DE MÁQUINAS E EQUIPAMENTOS	H	1,0000000	1,85	1,85		
Composição Auxiliar	90583	SINAPI	VIBRADOR DE IMERSÃO, DIÂMETRO DE PONTEIRA 45MM, MOTOR ELÉTRICO TRIFÁSICO POTÊNCIA DE 2 CV - JURÓS. AF_06/2015	CHOR - CUSTOS HORÁRIOS DE MÁQUINAS E EQUIPAMENTOS	H	1,0000000	0,06	0,06		
					MO sem LS =>	0,00	LS =>	0,00	MO com LS =>	0,00
					Valor do BDI =>	0,53	Valor com BDI =>			2,45

Composição	Código	Banco	Descrição	Tipo	Und	Quant.	Valor Unit	Total		
Composição	90586	SINAPI	VIBRADOR DE IMERSÃO, DIÂMETRO DE PONTEIRA 45MM, MOTOR ELÉTRICO TRIFÁSICO POTÊNCIA DE 2 CV - CHP DIURNO. AF_06/2015	CHOR - CUSTOS HORÁRIOS DE MÁQUINAS E EQUIPAMENTOS	CHP	1,0000000	2,46	2,46		
Composição Auxiliar	90585	SINAPI	VIBRADOR DE IMERSÃO, DIÂMETRO DE PONTEIRA 45MM, MOTOR ELÉTRICO TRIFÁSICO POTÊNCIA DE 2 CV - MATERIAIS NA OPERAÇÃO. AF_06/2015	CHOR - CUSTOS HORÁRIOS DE MÁQUINAS E EQUIPAMENTOS	H	1,0000000	0,36	0,36		
Composição Auxiliar	90582	SINAPI	VIBRADOR DE IMERSÃO, DIÂMETRO DE PONTEIRA 45MM, MOTOR ELÉTRICO TRIFÁSICO POTÊNCIA DE 2 CV - DEPRECIÇÃO. AF_06/2015	CHOR - CUSTOS HORÁRIOS DE MÁQUINAS E EQUIPAMENTOS	H	1,0000000	1,85	1,85		
Composição Auxiliar	90584	SINAPI	VIBRADOR DE IMERSÃO, DIÂMETRO DE PONTEIRA 45MM, MOTOR ELÉTRICO TRIFÁSICO POTÊNCIA DE 2 CV - MANUTENÇÃO. AF_06/2015	CHOR - CUSTOS HORÁRIOS DE MÁQUINAS E EQUIPAMENTOS	H	1,0000000	0,17	0,17		
Composição Auxiliar	90583	SINAPI	VIBRADOR DE IMERSÃO, DIÂMETRO DE PONTEIRA 45MM, MOTOR ELÉTRICO TRIFÁSICO POTÊNCIA DE 2 CV - JURÓS. AF_06/2015	CHOR - CUSTOS HORÁRIOS DE MÁQUINAS E EQUIPAMENTOS	H	1,0000000	0,06	0,06		
					MO sem LS =>	0,00	LS =>	0,00	MO com LS =>	0,00
					Valor do BDI =>	0,68	Valor com BDI =>			3,14

Composição	Código	Banco	Descrição	Tipo	Und	Quant.	Valor Unit	Total		
Composição	90582	SINAPI	VIBRADOR DE IMERSÃO, DIÂMETRO DE PONTEIRA 45MM, MOTOR ELÉTRICO TRIFÁSICO POTÊNCIA DE 2 CV - DEPRECIÇÃO. AF_06/2015	CHOR - CUSTOS HORÁRIOS DE MÁQUINAS E EQUIPAMENTOS	H	1,0000000	1,85	1,85		
Insumo	00013896	SINAPI	VIBRADOR DE IMERSAO, DIAMETRO DA PONTEIRA DE *45* MM, COM MOTOR ELETRICO TRIFASICO DE 2 HP (2 CV)	Equipamento	UN	0,0007600	2.445,86	1,85		
					MO sem LS =>	0,00	LS =>	0,00	MO com LS =>	0,00
					Valor do BDI =>	0,51	Valor com BDI =>			2,36

Composição	Código	Banco	Descrição	Tipo	Und	Quant.	Valor Unit	Total		
Composição	90583	SINAPI	VIBRADOR DE IMERSÃO, DIÂMETRO DE PONTEIRA 45MM, MOTOR ELÉTRICO TRIFÁSICO POTÊNCIA DE 2 CV - JURÓS. AF_06/2015	CHOR - CUSTOS HORÁRIOS DE MÁQUINAS E EQUIPAMENTOS	H	1,0000000	0,06	0,06		
Insumo	00013896	SINAPI	VIBRADOR DE IMERSAO, DIAMETRO DA PONTEIRA DE *45* MM, COM MOTOR ELETRICO TRIFASICO DE 2 HP (2 CV)	Equipamento	UN	0,0000274	2.445,86	0,06		
					MO sem LS =>	0,00	LS =>	0,00	MO com LS =>	0,00
					Valor do BDI =>	0,01	Valor com BDI =>			0,07

Composição	Código	Banco	Descrição	Tipo	Und	Quant.	Valor Unit	Total		
Composição	90584	SINAPI	VIBRADOR DE IMERSÃO, DIÂMETRO DE PONTEIRA 45MM, MOTOR ELÉTRICO TRIFÁSICO POTÊNCIA DE 2 CV - MANUTENÇÃO. AF_06/2015	CHOR - CUSTOS HORÁRIOS DE MÁQUINAS E EQUIPAMENTOS	H	1,0000000	0,17	0,17		
Insumo	00013896	SINAPI	VIBRADOR DE IMERSAO, DIAMETRO DA PONTEIRA DE *45* MM, COM MOTOR ELETRICO TRIFASICO DE 2 HP (2 CV)	Equipamento	UN	0,0000714	2.445,86	0,17		
					MO sem LS =>	0,00	LS =>	0,00	MO com LS =>	0,00
					Valor do BDI =>	0,04	Valor com BDI =>			0,21

Composição	Código	Banco	Descrição	Tipo	Und	Quant.	Valor Unit	Total		
Composição	90585	SINAPI	VIBRADOR DE IMERSÃO, DIÂMETRO DE PONTEIRA 45MM, MOTOR ELÉTRICO TRIFÁSICO POTÊNCIA DE 2 CV - MATERIAIS NA OPERAÇÃO. AF_06/2015	CHOR - CUSTOS HORÁRIOS DE MÁQUINAS E EQUIPAMENTOS	H	1,0000000	0,36	0,36		
Insumo	00002705	SINAPI	ENERGIA ELETRICA ATE 2000 KWH INDUSTRIAL, SEM DEMANDA	Material	KW/H	1,2500000	0,29	0,36		
					MO sem LS =>	0,00	LS =>	0,00	MO com LS =>	0,00
					Valor do BDI =>	0,09	Valor com BDI =>			0,45

Composição	Código	Banco	Descrição	Tipo	Und	Quant.	Valor Unit	Total
Composição	88325	SINAPI	VIBRADOR DE IMERSÃO, DIÂMETRO DE PONTEIRA 45MM, MOTOR ELÉTRICO TRIFÁSICO POTÊNCIA DE 2 CV - MANUTENÇÃO. AF_06/2015	SEDI - SERVIÇOS DIVERSOS	H	1,0000000	12,77	12,77
Composição Auxiliar	88236	SINAPI	FERRAMENTAS (ENCARGOS COMPLEMENTARES) - HORISTA	SEDI - SERVIÇOS DIVERSOS	H	1,0000000	0,57	0,57
Composição Auxiliar	88237	SINAPI	EPI (ENCARGOS COMPLEMENTARES) - HORISTA	SEDI - SERVIÇOS DIVERSOS	H	1,0000000	0,94	0,94



ESTADO DA PARAÍBA
PREFEITURA MUNICIPAL DE CAJAZEIRINHAS-PB

Composições Analíticas com Preço Unitário
Projeto Padrão FNDE - Escola 06 Salas de Aula - Tensão 220V

Bancos
SINAPI - 01/2017 - Paraíba
ORSE - 01/2017 - Sergipe
SEINFRA - 024 - Ceará

B.D.I.
27,7%

Encargos Sociais
Desonerado: embutido nos
preços unitário dos insumos de
mão de obra, de acordo com as
bases.

Composições Analíticas com Preço Unitário

Composição	95387 SINAPI	CURSO DE CAPACITAÇÃO PARA VIDRACEIRO (ENCARGOS COMPLEMENTARES) - HORISTA	SEDI - SERVIÇOS DIVERSOS	H	1,0000000	0,11	0,11		
Auxiliar									
Insumo	00037370 SINAPI	ALIMENTACAO - HORISTA (ENCARGOS COMPLEMENTARES) (COLETADO CAIXA)	Outros	H	1,0000000	0,65	0,65		
Insumo	00037372 SINAPI	EXAMES - HORISTA (ENCARGOS COMPLEMENTARES) (COLETADO CAIXA)	Outros	H	1,0000000	0,34	0,34		
Insumo	00037373 SINAPI	SEGURO - HORISTA (ENCARGOS COMPLEMENTARES) (COLETADO CAIXA)	Taxas	H	1,0000000	0,07	0,07		
Insumo	00037371 SINAPI	TRANSPORTE - HORISTA (ENCARGOS COMPLEMENTARES) (COLETADO CAIXA)	Serviços	H	1,0000000	0,47	0,47		
Insumo	00010489 SINAPI	VIDRACEIRO	Mão de Obra	H	1,0000000	9,59	9,59		
			MO sem LS =>		9,70	LS =>	0,00	MO com LS =>	9,70
			Valor do BDI =>		3,53	Valor com BDI =>		16,30	

Composição	86877 SINAPI	VÁLVULA EM METAL CROMADO 1.1/2" X 1.1/2" PARA TANQUE OU LAVATÓRIO, COM OU SEM LADRÃO - FORNECIMENTO E INSTALAÇÃO. AF_12/2013	INHI - INSTALAÇÕES HIDROS SANITÁRIAS	UN	1,0000000	20,50	20,50		
Auxiliar									
Composição	88267 SINAPI	ENCANADOR OU BOMBEIRO HIDRÁULICO COM ENCARGOS COMPLEMENTARES	SEDI - SERVIÇOS DIVERSOS	H	0,1700000	14,35	2,43		
Composição	88316 SINAPI	SERVENTE COM ENCARGOS COMPLEMENTARES	SEDI - SERVIÇOS DIVERSOS	H	0,0500000	11,46	0,57		
Auxiliar									
Insumo	00003146 SINAPI	FITA VEDA ROSCA EM ROLOS DE 18 MM X 10 M (L X C)	Material	UN	0,0400000	2,25	0,09		
Insumo	00037588 SINAPI	VALVULA EM METAL CROMADO PARA TANQUE, 1.1/2" SEM LADRAO	Material	UN	1,0000000	17,40	17,40		
			MO sem LS =>		2,33	LS =>	0,00	MO com LS =>	2,33
			Valor do BDI =>		5,67	Valor com BDI =>		26,17	

Composição	86878 SINAPI	VÁLVULA EM METAL CROMADO TIPO AMERICANA 3.1/2" X 1.1/2" PARA PIA - FORNECIMENTO E INSTALAÇÃO. AF_12/2013	INHI - INSTALAÇÕES HIDROS SANITÁRIAS	UN	1,0000000	50,28	50,28		
Auxiliar									
Composição	88267 SINAPI	ENCANADOR OU BOMBEIRO HIDRÁULICO COM ENCARGOS COMPLEMENTARES	SEDI - SERVIÇOS DIVERSOS	H	0,1700000	14,35	2,43		
Composição	88316 SINAPI	SERVENTE COM ENCARGOS COMPLEMENTARES	SEDI - SERVIÇOS DIVERSOS	H	0,0500000	11,46	0,57		
Auxiliar									
Insumo	00003146 SINAPI	FITA VEDA ROSCA EM ROLOS DE 18 MM X 10 M (L X C)	Material	UN	0,0400000	2,25	0,09		
Insumo	00006157 SINAPI	VALVULA EM METAL CROMADO PARA PIA AMERICANA 3.1/2 X 1.1/2 "	Material	UN	1,0000000	47,17	47,17		
			MO sem LS =>		2,33	LS =>	0,00	MO com LS =>	2,33
			Valor do BDI =>		13,92	Valor com BDI =>		64,20	

Composição	86879 SINAPI	VÁLVULA EM PLÁSTICO 1" PARA PIA, TANQUE OU LAVATÓRIO, COM OU SEM LADRÃO - FORNECIMENTO E INSTALAÇÃO. AF_12/2013	INHI - INSTALAÇÕES HIDROS SANITÁRIAS	UN	1,0000000	4,63	4,63		
Auxiliar									
Composição	88267 SINAPI	ENCANADOR OU BOMBEIRO HIDRÁULICO COM ENCARGOS COMPLEMENTARES	SEDI - SERVIÇOS DIVERSOS	H	0,1200000	14,35	1,72		
Composição	88316 SINAPI	SERVENTE COM ENCARGOS COMPLEMENTARES	SEDI - SERVIÇOS DIVERSOS	H	0,0400000	11,46	0,45		
Auxiliar									
Insumo	00003146 SINAPI	FITA VEDA ROSCA EM ROLOS DE 18 MM X 10 M (L X C)	Material	UN	0,0400000	2,25	0,09		
Insumo	00006153 SINAPI	VALVULA EM PLASTICO BRANCO PARA TANQUE OU LAVATORIO 1", SEM UNHO E SEM LADRAO	Material	UN	1,0000000	2,36	2,36		
			MO sem LS =>		1,68	LS =>	0,00	MO com LS =>	1,68
			Valor do BDI =>		1,28	Valor com BDI =>		5,91	



Ministério da Educação
Fundo Nacional de Desenvolvimento da Educação
Coordenação Geral de Infra-Estrutura - CGEST



MEMORIAL DESCRITIVO E ESPECIFICAÇÕES TÉCNICAS

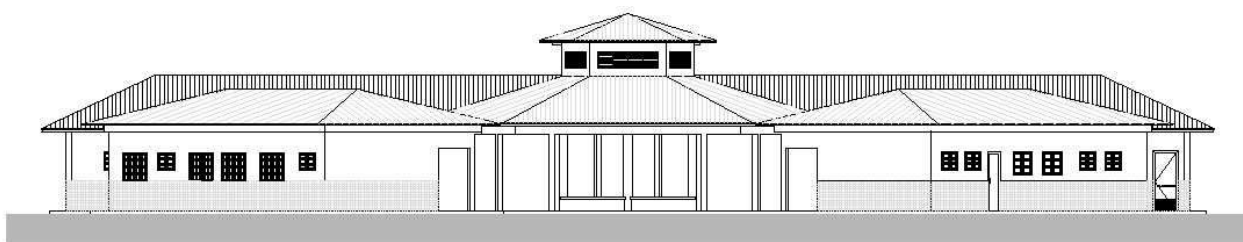

PROJETO ESPAÇO EDUCATIVO RURAL e URBANO 6 SALAS DE AULA

FUNDO NACIONAL DE DESENVOLVIMENTO DA EDUCAÇÃO – FNDE
SBS Q.2 Bloco F Edifício FNDE – 70.070-929 – Brasília, DF
Telefone: (61) 2022-4165 – Site: www.fnde.gov.br



SUMÁRIO

1	INTRODUÇÃO	4
1.1	INTRODUÇÃO	5
1.2	OBJETIVO DO DOCUMENTO	5
2	ARQUITETURA	6
2.1	CONSIDERAÇÕES GERAIS	7
2.2	PARÂMETROS DE IMPLANTAÇÃO	7
2.3	PARÂMETROS FUNCIONAIS E ESTÉTICOS	8
2.4	ESPAÇOS DEFINIDOS E DESCRIÇÃO DOS AMBIENTES	9
2.5	ACESSIBILIDADE	10
2.6	REFERÊNCIAS NORMATIVAS	10
3	SISTEMA CONSTRUTIVO	11
3.1	CARACTERIZAÇÃO DO SISTEMA CONSTRUTIVO	12
3.2	AMPLIAÇÕES E ADEQUAÇÕES	12
3.3	VIDA UTIL DO PROJETO	13
3.4	REFERÊNCIAS NORMATIVAS	13
4	ELEMENTOS CONSTRUTIVOS	14
4.1	SISTEMA ESTRUTURAL	15
4.1.1	Considerações Gerais	15
4.1.2	Caracterização e Dimensão dos Componentes	15
4.1.3	Sequência de execução	16
4.1.4	Normas Técnicas relacionadas	17
4.2	PAREDES OU PAINÉIS DE VEDAÇÃO	17
4.2.1	Alvenaria de Blocos Cerâmicos	17
4.2.2	Vergas e Contra-vergas em concreto	19
4.3	ESTRUTURAS DE COBERTURAS	19
4.3.1	Madeiramento do Telhado	19
4.4	COBERTURAS	20
4.4.1	Telhas Cerâmicas	20
4.5	ESQUADRIAS	21
4.5.2	Portas de Madeira	22



4.5.3	Telas de Proteção em Nylon.....	23
4.6	IMPERMEABILIZAÇÕES	23
4.6.1	Manta Asfáltica	23
4.7	ACABAMENTOS/REVESTIMENTOS.....	24
4.7.1	Pintura de Superfícies Metálicas.....	24
4.7.2	Paredes externas – Pintura Acrílica.....	25
4.7.3	Paredes externas – Cerâmica 10cmx10cm.....	26
4.7.4	Paredes internas - áreas secas	26
4.7.5	Paredes internas – áreas molhadas	27
4.7.6	Caracterização e Dimensões do Material:	27
4.7.7	Piso em Cerâmica 40x40 cm	28
4.7.8	Soleira em granito.....	29
4.7.9	Peitoril em granito.....	30
4.7.10	Piso em Cimento desempenado	30
4.7.11	Piso Tátil – Direcional e de Alerta.....	31
4.7.12	Tetos – Pintura.....	32
4.7.13	Louças	32
4.7.14	Metais / Plásticos	33
4.7.15	Bancadas e Prateleiras em granito.....	34
4.7.16	Elementos Metálicos	34
4.8	PAISAGISMO E ÁREAS EXTERNAS	36
4.8.1	Forração de Grama	36
5	HIDRÁULICA	38
5.1	INSTALAÇÕES DE ÁGUA FRIA.....	39
5.1.1	Sistema de Abastecimento	39
5.1.2	Ramal Predial.....	39
5.1.3	Reservatório	39
5.1.4	Normas Técnicas relacionadas.....	39
5.2	INSTALAÇÕES DE ESGOTO SANITÁRIO	40
5.2.1	Subsistema de Coleta e Transporte.....	40
5.2.2	Subsistema de Ventilação	41
5.2.3	Solução Individual de Destinação de Esgotos Sanitários.....	41
5.2.4	Normas Técnicas Relacionadas	41
5.3	INSTALAÇÕES DE GÁS COMBUSTÍVEL	42
5.3.1	Normas Técnicas Relacionadas	42
5.4	SISTEMAS DE PROTEÇÃO CONTRA INCÊNDIO.....	42
5.4.1	Normas Técnicas Relacionadas	43
6	ELÉTRICA.....	44
6.1	INSTALAÇÕES ELÉTRICAS	45
6.1.1	Normas Técnicas Relacionadas	45
6.2	TABELA DE DIMENSÕES E ÁREAS.....	47



Ministério da Educação
Fundo Nacional de Desenvolvimento da Educação
Coordenação Geral de Infra-Estrutura - CGEST



6.3	TABELA DE REFERENCIA DE CORES E ACABAMENTOS	48
6.4	TABELA DE ESPECIFICAÇÕES DE LOUÇAS E METAIS	50
6.5	TABELA DE ESQUADRIAS	51
6.6	LISTAGEM DE DOCUMENTOS	53



Ministério da Educação
Fundo Nacional de Desenvolvimento da Educação
Coordenação Geral de Infra-Estrutura - CGEST



1 INTRODUÇÃO

FUNDO NACIONAL DE DESENVOLVIMENTO DA EDUCAÇÃO – FNDE
SBS Q.2 Bloco F Edifício FNDE – 70.070-929 – Brasília, DF
Telefone: (61) 2022-4165 – Site: www.fnde.gov.br



1.1 INTRODUÇÃO

O presente projeto destina-se à orientação para a construção de escola de um pavimento com 06 salas de aula, Espaço Educativo Rural e Urbano de 06 Salas de Aula, a ser implantada nas diversas regiões do Brasil. O Ministério da Educação, através do FNDE presta assistência financeira aos municípios, com caráter suplementar, objetivando a construção e o aparelhamento destas escolas.

1.2 OBJETIVO DO DOCUMENTO

O memorial descritivo, como parte integrante de um projeto executivo, tem a finalidade de caracterizar criteriosamente todos os materiais e componentes envolvidos, bem como toda a sistemática construtiva utilizada. Tal documento relata e define integralmente o projeto executivo e suas particularidades.

Constam do presente memorial descritivo a descrição dos elementos constituintes do **projeto arquitetônico**, com suas respectivas sequências executivas e especificações. Constam também do Memorial a citação de leis, normas, decretos, regulamentos, portarias, códigos referentes à construção civil, emitidos por órgãos públicos federais, estaduais e municipais, ou por concessionárias de serviços públicos.



Ministério da Educação
Fundo Nacional de Desenvolvimento da Educação
Coordenação Geral de Infra-Estrutura - CGEST



2 ARQUITETURA

FUNDO NACIONAL DE DESENVOLVIMENTO DA EDUCAÇÃO – FNDE
SBS Q.2 Bloco F Edifício FNDE – 70.070-929 – Brasília, DF
Telefone: (61) 2022-4165 – Site: www.fnde.gov.br



2.1 CONSIDERAÇÕES GERAIS

O Projeto Espaço Educativo Urbano e Rural de 06 Salas de Aula, tem capacidade de atendimento de até 360 alunos, em dois turnos (matutino e vespertino), e 180 alunos em período integral. A proposta básica refere-se a uma edificação simples e racionalizada, atendendo aos critérios básicos para o funcionamento das atividades de ensino e aprendizagem. No Espaço Educativo Urbano e Rural de 06 Salas de Aula, o dimensionamento dos ambientes atende, sempre que possível, as recomendações técnicas do FNDE.

A técnica construtiva adotada é simples, possibilitando a construção do edifício escolar em qualquer região do Brasil, adotando materiais facilmente encontrados no comércio e não necessitando de mão-de-obra especializada.

As vedações são em alvenaria de tijolo furado revestido e a estrutura em concreto armado. A cobertura será em telha cerâmica em quatro águas, com estrutura do telhado em madeira. O conjunto da edificação é formado por três blocos distintos, sendo 1(um) central e 3 (três) periféricos, conectados por passarelas de ligação. Para o revestimento do piso, especificou-se cerâmica resistente à abrasão, facilitando ainda a limpeza do local. Do mesmo modo, as salas de aula e a fachada são revestidas com um barrado cerâmico, protegendo a parede da umidade e dos impactos. O revestimento interno de áreas molhadas com cerâmica facilita a limpeza e visa reduzir os problemas de execução e manutenção. As portas são especificadas em madeira pintada ou alumínio. A maior parte das esquadrias é do tipo basculante, em alumínio. A opção possibilita regular a ventilação natural e fornece mais segurança à escola.

Foi considerada como ideal a implantação das escolas do Espaço Educativo Urbano e Rural de 06 Salas de Aula, em terreno retangular com medidas de 80m de largura por 50m de profundidade e declividade máxima de 3%.

2.2 PARÂMETROS DE IMPLANTAÇÃO

Para definir a implantação do projeto no terreno a que se destina, devem ser considerados alguns parâmetros indispensáveis ao adequado posicionamento que irá privilegiar a edificação das melhores condições:

- **Características do terreno:** avaliar dimensões, forma e topografia do terreno, existência de vegetação, mananciais de água e etc.
- **Localização do terreno:** privilegiar localização próxima a demanda existente, com vias de acesso fácil, evitando localização próxima a zonas industriais, vias de grande tráfego ou zonas de ruído; Garantir a relação harmoniosa da construção com o entorno, visando o conforto ambiental dos seus usuários (conforto higrotérmico, visual, acústico, olfativo/qualidade do ar);
- **Adequação da edificação aos parâmetros ambientais:** adequação térmica, à insolação, permitindo ventilação e iluminação natural adequadas nos ambientes;
- **Adequação ao clima regional:** considerar as diversas características climáticas em função da cobertura vegetal do terreno, das superfícies de água, dos ventos, do sol e de vários outros elementos que compõem a paisagem, a fim de antecipar futuros problemas relativos ao conforto dos usuários;
- **Características do solo:** conhecer o tipo de solo presente no terreno possibilitando dimensionar corretamente as fundações para garantir segurança e economia na construção do edifício. Para a escolha correta do tipo de fundação, é necessário conhecer as características mecânicas e de composição do solo, mediante ensaios de pesquisas e sondagem de solo;



- **Topografia:** Fazer o levantamento topográfico do terreno observando atentamente suas características procurando identificar as prováveis influências do relevo sobre a edificação, sobre aspectos de fundações e de escoamento das águas superficiais;
- **Localização da Infraestrutura:** Avaliar a melhor localização da edificação com relação aos alimentadores das redes públicas de água, energia elétrica e esgoto, neste caso, deve-se preservar a salubridade das águas dos mananciais utilizando-se fossas sépticas, quando necessárias, localizadas a uma distância de no mínimo 300m dos mananciais.
- **Orientação da edificação:** buscar a orientação ótima da edificação, atendendo tanto aos requisitos de conforto ambiental e dinâmica de utilização do edifício quanto à minimização da carga térmica e conseqüente redução do consumo de energia elétrica. A correta orientação deve levar em conta o direcionamento dos ventos favoráveis, considerando-se a temperatura média no verão e inverno característica de cada Município.

2.3 PARÂMETROS FUNCIONAIS E ESTÉTICOS

Para a elaboração do projeto e definição do partido arquitetônico foram condicionantes alguns parâmetros, a seguir relacionados:

- **Programa arquitetônico** – elaborado com base no número de usuários e nas necessidades operacionais cotidianas básicas de uma unidade escolar de pequeno porte;
- **Volumetria do bloco** – Derivada do dimensionamento dos ambientes e da tipologia de coberturas adotada, a volumetria é elemento de identidade visual do projeto;
- **Áreas e proporções dos ambientes internos** – Os ambientes internos foram pensados sob o ponto de vista do usuário. Os conjuntos funcionais do edifício são compostos por salas de aula e atividades, ambientes administrativos e de serviço;
- **Layout** – O dimensionamento dos ambientes internos foi realizado levando-se em consideração os equipamentos e mobiliário adequados ao bom funcionamento da escola;
- **Tipologia das coberturas** – foi adotada solução simples de telhado em quatro águas, para a maioria dos blocos, de fácil execução em consonância com o sistema construtivo adotado. Foi adotado beiral, que ameniza a incidência solar direta sobre a fachada, diminuindo a carga térmica incidente no interior dos espaços. Do mesmo modo, o uso de laje de forro, na maioria dos ambientes, impede a transferência direta do calor oriundo da cobertura, através de um colchão de ar;
- **Esquadrias** – foram dimensionadas levando em consideração os requisitos mínimos de iluminação e ventilação natural em ambientes escolares. O posicionamento das janelas viabiliza uma ventilação cruzada nas salas de aula, amenizando assim o calor em áreas mais quentes do país.
- **Elementos arquitetônicos de identidade visual** – elementos marcantes do partido arquitetônico, como pórticos, volumes, revestimentos e etc. Eles permitem a identificação da tipologia Espaço Educativo Urbano e Rural de 04 Salas de Aula;
- **Funcionalidade dos materiais de acabamentos** – os materiais foram especificados levando em consideração os seus requisitos de uso e aplicação: intensidade e característica do uso, conforto antropodinâmico, exposição a agentes e intempéries;



- **Especificações das cores de acabamentos** – foram adotadas cores que privilegiassem atividades escolares e trouxessem conforto ao ambiente de aprendizagem;
- **Especificações das louças e metais** – para a especificação destes foi considerada a tradição, a facilidade de instalação/uso e a existência dos mesmos em várias regiões do país. Foram observadas as características físicas, durabilidade, racionalidade construtiva e facilidade de manutenção.

2.4 ESPAÇOS DEFINIDOS E DESCRIÇÃO DOS AMBIENTES

Os edifícios tipo Espaço Educativo Urbano e Rural de 04 Salas de Aula são térreos e possuem 4 blocos construídos, além da quadra coberta com vestiário. Os ambientes de cada bloco são acessados e se conectam pelo pátio coberto. Na área externa estão, o castelo d'água, a área de estacionamento e o bicicletário. Os blocos são compostos pelos seguintes ambientes:

Bloco Administrativo:

- *Almoxarifado;*
- *Arquivo*
- *Circulação;*
- *Diretoria;*
- *Secretaria;*
- *Sala de professores;*
- *Sanitários adultos: masculino e feminino.*

Bloco de Serviços:

- *Área de Serviço;*
 - *Área de recepção e pré-lavagem de alimentos.*
- *Área de Serviço externa:*
 - *Central GLP;*
 - *Depósito de lixo orgânico e reciclável;*
- *Circulação;*
- *Deposito;*
- *Despensa;*
- *Cozinha:*
 - *Bancada de preparo de carnes;*
 - *Bancada de preparo de legumes e verduras;*
 - *Bancada de preparo de sucos, lanches e sobremesas;*
 - *Bancada de lavagem de louças sujas;*
 - *Área de Cocção;*
 - *Balcão de passagem de alimentos prontos;*
 - *Balcão de recepção de louças sujas;*
- *Vestiário masculino;*
- *Sanitário Feminino*
- *Sanitário Masculino*

Bloco Pedagógico:

- *Biblioteca / Informática*
- *Salas de Aula;*
- *Circulação*



Pátio Coberto:

Espaço de integração entre diversas atividades e faixas etárias, onde se localiza o refeitório.

2.5 ACESSIBILIDADE

Com base no artigo 80 do Decreto Federal N°5.296, de 2 de Dezembro de 2004, a acessibilidade é definida como “Condição para utilização, com segurança e autonomia, total ou assistida, dos espaços, mobiliários e equipamentos urbanos, das edificações, dos serviços de transporte e dos dispositivos, sistemas e meios de comunicação e informação, por pessoa portadora de deficiência ou com mobilidade reduzida”.

O projeto arquitetônico baseado na norma ABNT NBR 9050 Acessibilidade a edificações, mobiliário, espaços e equipamentos urbanos, prevê além dos espaços com dimensionamentos adequados, todos os equipamentos de acordo com o especificado na norma, tais como: barras de apoio, equipamentos sanitários, sinalizações visuais e táteis. Tendo em vista a legislação vigente sobre o assunto, o projeto prevê:

- **Rampa** de acesso, que deve adequar-se à topografia do terreno escolhido;
- **Piso tátil** direcional e de alerta perceptível por pessoas com deficiência visual;
- **Sanitários** (feminino e masculino) para portadores de necessidade especiais;

Observação: Os sanitários contam com bacia sanitária específica para estes usuários, bem como barras de apoio nas paredes e nas portas para a abertura / fechamento de cada ambiente.

2.6 REFERÊNCIAS NORMATIVAS

- ABNT NBR 9050, *Acessibilidade a edificações, mobiliário, espaços e equipamentos urbanos*.



Ministério da Educação
Fundo Nacional de Desenvolvimento da Educação
Coordenação Geral de Infra-Estrutura - CGEST



3 SISTEMA CONSTRUTIVO

FUNDO NACIONAL DE DESENVOLVIMENTO DA EDUCAÇÃO – FNDE
SBS Q.2 Bloco F Edifício FNDE – 70.070-929 – Brasília, DF
Telefone: (61) 2022-4165 – Site: www.fnde.gov.br



3.1 CARACTERIZAÇÃO DO SISTEMA CONSTRUTIVO

Em virtude do grande número de municípios a serem atendidos e da maior agilidade na análise de projeto e fiscalização de convênios e obras, optou-se pela utilização de um projeto-padrão. Algumas das premissas deste projeto padrão têm aplicação direta no sistema construtivo adotado:

- Definição de um modelo que possa ser implantado em qualquer região do território brasileiro, considerando-se as diferenças climáticas, topográficas e culturais;
- Facilidade construtiva, com modelo e técnica construtivos amplamente difundidos;
- Garantia de acessibilidade aos portadores de necessidades especiais em consonância com a ABNT NBR 9050;
- Utilização de materiais que permitam a perfeita higienização e fácil manutenção;
- Obediência à legislação pertinente e normas técnicas vigentes no que tange à construção, saúde e padrões educacionais estabelecidos pelo FNDE/MEC;
- O emprego adequado de técnicas e de materiais de construção, valorizando as reservas regionais com enfoque na sustentabilidade.

Levando-se em conta esses fatores e como forma de simplificar a execução da obra em todas as regiões do país, o sistema construtivo adotado foi o convencional, a saber:

- Estrutura de concreto armado;
- Alvenaria de tijolos com 08 furos (dimensões nominais: 19x19x09cm, conforme NBR 7171);
- Telhas de barro sobre estrutura de cobertura em madeira.

3.2 AMPLIAÇÕES E ADEQUAÇÕES

Devido a características do sistema construtivo adotado, eventuais ampliações e adequações ao projeto podem ser facilmente executadas.

- **Acréscimos:**

A edificação foi concebida para contemplar as necessidades dos usuários previstos. Eventuais ampliações devem ter sua necessidade cuidadosamente julgada. Quaisquer ampliações devem obedecer ao código de obras local, bem como as normas de referência citadas neste memorial descritivo.

Ampliações horizontais, desde que em consonância com o permitido no código de obras vigente, poderão ser feitas utilizando-se preferencialmente do mesmo sistema construtivo descrito acima. A edificação foi concebida para um pavimento, portanto ampliações verticais não foram previstas.

- **Demolições:**

As demolições de componentes, principalmente, elementos de vedação vertical, devem ser cuidadosamente feitas, após consulta ao projeto existente. A demolição de vedações deve levar em consideração o projeto estrutural, evitando-se danos e comprometimento da estrutura.



- **Substituições:**

Os componentes da edificação, conforme descritos no item **4.Elementos Construtivos**, podem ser facilmente encontrados em diversas regiões do país. A substituição de quaisquer dos mesmos, deve ser feita com consulta prévia ao projeto existente, para confirmação de dados relativos aos componentes.

3.3 VIDA ÚTIL DO PROJETO

Sistema	Vida Útil mínima (anos)
Estrutura	≥ 50
Pisos Internos	≥ 13
Vedação vertical externa	≥ 40
Vedação vertical externa	≥ 20
Cobertura	≥ 20
Hidrossanitário	≥ 20

3.4 REFERÊNCIAS NORMATIVAS

- Práticas de Projeto, *Construção e Manutenção de Edifícios Públicos Federais*, SEAP - Secretaria de Estado de Administração e do Patrimônio;
- Códigos, Leis, Decretos, Portarias e Normas Federais, Estaduais e Municipais, inclusive normas de concessionárias de serviços públicos;
- ABNT NBR 5674, *Manutenção de edificações – Procedimento*.



Ministério da Educação
Fundo Nacional de Desenvolvimento da Educação
Coordenação Geral de Infra-Estrutura - CGEST



4 ELEMENTOS CONSTRUTIVOS

FUNDO NACIONAL DE DESENVOLVIMENTO DA EDUCAÇÃO – FNDE
SBS Q.2 Bloco F Edifício FNDE – 70.070-929 – Brasília, DF
Telefone: (61) 2022-4165 – Site: www.fnde.gov.br



4.1 SISTEMA ESTRUTURAL

4.1.1 Considerações Gerais

Neste item estão expostas algumas considerações sobre o sistema estrutural adotado, composto de elementos estruturais em concreto armado. Para maiores informações sobre os materiais empregados, dimensionamento e especificações, deverá ser consultado o projeto executivo de estruturas.

Quanto à resistência do concreto adotada:

Estrutura	FCK (MPa)
Vigas	25 MPa
Pilares	25 MPa
Lajes	25 MPa
Sapatas	25 MPa

4.1.2 Caracterização e Dimensão dos Componentes

4.1.2.1 Fundações

A escolha do tipo de fundação mais adequado para uma edificação é função das cargas da edificação e da profundidade da camada resistente do solo. O projeto padrão fornece as cargas da edificação, porém as resistências de cada tipo de solo serão diferentes para cada terreno. O FNDE fornece um projeto de fundações básico, baseado em previsões de cargas e dimensionamento e o Ente federado requerente, deve utilizando-se ou não do projeto básico oferecido pelo FNDE, desenvolver o seu próprio projeto executivo de fundações, em total obediência às prescrições das Normas próprias da ABNT. O projeto executivo confirmará ou não as previsões de cargas e dimensionamento fornecidas no projeto básico e caso haja divergências, o projeto executivo de fundações elaborado deverá ser apresentado para validação do FNDE, através de sua inserção no Sistema Integrado de Monitoramento de execução e controle - SIMEC.

Deverá ser adotada uma solução de fundações compatível com a intensidade das cargas, a capacidade de suporte do solo e a presença do nível d'água. Com base na combinação destas análises optar-se-á pelo tipo que tiver o menor custo e o menor prazo de execução.

4.1.2.2 Fundações Superficiais ou diretamente apoiadas

Desde que seja tecnicamente viável, a fundação direta é uma opção interessante, pois, no aspecto técnico tem-se a facilidade de inspeção do solo de apoio aliado ao controle de qualidade do material no que se refere à resistência e aplicação.

As sapatas deverão ser dimensionadas de acordo com as cargas na fundação fornecidas pelo cálculo da estrutura e pela capacidade de suporte do terreno, que deverá ser determinada através de ensaios para cada terreno onde a edificação será executada.



4.1.2.3 Fundações profundas

Quando o solo compatível com a carga da edificação se encontra a mais de 3m de profundidade é necessário recorrer às fundações profundas, tipo estaca, elementos esbeltos, implantados no solo por meio de percussão ou pela prévia perfuração do solo com posterior concretagem, que dissipam a carga proveniente da estrutura por meio de resistência lateral e resistência de ponta.

No projeto, é fornecido o cálculo estrutural na modalidade estaca escavada, para uma carga admissível de 0,2 MPa (2 kg/cm²).

4.1.2.4 Vigas

Vigas em concreto armado moldado in loco com altura média aproximada 40 cm.

4.1.2.5 Pilares

Pilares em concreto armado moldado in loco de dimensões aproximadas 20x20cm e 12x40cm.

4.1.2.6 Lajes

É utilizada laje pré-moldada de altura média aproximada de 15 cm.

4.1.3 Sequência de execução

4.1.3.1 Fundações

4.1.3.1.1 Movimento de Terra:

Para levantamento dos volumes de terra a serem escavados e/ou aterrados, devem ser utilizadas as curvas de nível referentes aos projetos de implantação de cada edificação. A determinação dos volumes deverá ser realizada através de seções espaçadas entre si, tanto na direção vertical quanto horizontal. O volume de aterro deverá incluir os aterros necessários para a implantação da obra, bem como o aterro do caixão.

4.1.3.1.2 Lançamento do Concreto:

Antes do lançamento do concreto para confecção dos elementos de fundação, as cavas deverão estar limpas e isentas de quaisquer materiais que sejam nocivos ao concreto, tais como, madeira, solo carreado por chuvas, etc. Em caso de existência de água nas valas da fundação, deverá haver total esgotamento, não sendo permitida sua concretagem antes dessa providência. O fundo da vala deverá ser recoberto com uma camada de brita de aproximadamente 3 cm e, posteriormente, com uma camada de concreto simples de pelo menos 5 cm. Em nenhuma hipótese os elementos serão concretados usando o solo diretamente como fôrma lateral.



4.1.3.2 Vigas

Para a execução de vigas de fundações (baldrame) deverão ser tomadas as seguintes precauções: na execução das formas estas deverão estar limpas para a concretagem, e colocadas no local escavado de forma que haja facilidade na sua remoção. Não será admitida a utilização da lateral da escavação como delimitadora da concretagem das sapatas. Antes da concretagem, as formas deverão ser molhadas até a saturação. A concretagem deverá ser executada conforme os preceitos da norma pertinente. A cura deverá ser executada conforme norma para se evitar a fissuração da peça estrutural.

4.1.3.3 Pilares

As formas dos pilares deverão ser apuradas e escoradas apropriadamente, utilizando-se madeira de qualidade, sem a presença de desvios dimensionais, fendas, arqueamento, encurvamento, perfuração por insetos ou podridão. Antes da concretagem, as formas deverão ser molhadas até a saturação. A concretagem deverá ser executada conforme os preceitos da norma pertinente. A cura deverá ser executada conforme norma pertinente para se evitar a fissuração da peça estrutural.

4.1.3.4 Lajes

O escoramento das lajes deverá ser executado com escoras de madeira de primeira qualidade ou com escoras metálicas, sendo as últimas mais adequadas. As formas deverão ser molhadas até a saturação, antes da concretagem. Após a concretagem a cura deverá ser executada para se evitar a retração do concreto e fissuração da superfície. A desforma deverá seguir os procedimentos indicados em norma.

4.1.4 Normas Técnicas relacionadas

- ABNT NBR 5738, *Concreto – Procedimento para moldagem e cura de corpos-de prova*;
- ABNT NBR 5739, *Concreto – Ensaios de compressão de corpos-de-prova cilíndricos*;
- ABNT NBR 6118, *Projeto de estruturas de concreto – Procedimentos*;
- ABNT NBR 7212, *Execução de concreto dosado em central*;
- ABNT NBR 8522, *Concreto – Determinação do módulo estático de elasticidade à compressão*;
- ABNT NBR 8681, *Ações e segurança nas estruturas – Procedimento*;
- ABNT NBR 14931, *Execução de estruturas de concreto – Procedimento*;

4.2 PAREDES OU PAINÉIS DE VEDAÇÃO

4.2.1 Alvenaria de Blocos Cerâmicos

4.2.1.1 Caracterização e Dimensões do Material:

Tijolos cerâmicos de oito furos 19x19x10cm, de primeira qualidade, bem cozidos, leves, sonoros, duros, com as faces planas, cor uniforme;



- Largura: 19 cm; Altura: 19 cm; Profundidade 10 ou 11,5 cm;

4.2.1.2 Seqüência de execução:

Deve-se começar a execução das paredes pelos cantos, se assentado os blocos em amarração. Durante toda a execução, o nível e o prumo de cada fiada devem ser verificados. Os blocos devem ser assentados com argamassa de cimento, areia e “vedalit” e revestidas conforme especificações do projeto de arquitetura.

4.2.1.3 Conexões e interfaces com os demais elementos construtivos

O encontro da alvenaria com as vigas superiores (encunhamento) deve ser feito com tijolos cerâmicos maciços, levemente inclinados (conforme figura abaixo), somente uma semana após a execução da alvenaria.

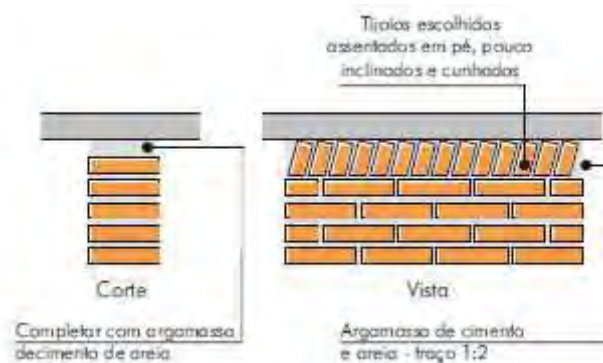

4.2.1.4 Aplicação no Projeto e Referencias com os Desenhos:

Todas as paredes internas e externas

- Referências: **6-ARQ-PLB-GER0-02_R01** - Planta Baixa - Acessibilidade

6-ARQ-PLA-PDG0-09_10_R01 – Planta Baixa, Cortes e Fachadas (Bloco Pedagógico)

6-ARQ-PLA-ADM0-11_R01 – Planta Baixa, Cortes e Fachadas (Bloco Administrativo)

6-ARQ-PLA-SER0-12_R01 – Planta Baixa, Cortes e Fachadas (Bloco de Serviço)

4.2.1.5 Normas Técnicas relacionadas:

_ ABNT NBR 7170, *Tijolo maciço cerâmico para alvenaria*;

_ ABNT NBR 8041, *Tijolo maciço para alvenaria – Forma e dimensões – Padronização*;

_ ABNT NBR 8545, *Execução de alvenaria sem função estrutural de tijolos e blocos cerâmicos – Procedimento*;

_ ABNT NBR 15270-1, *Componentes cerâmicos - Parte 1: Blocos cerâmicos para alvenaria de vedação - Terminologia e requisitos*;



4.2.2 Vergas e Contra-vergas em concreto

4.2.2.1 Características e Dimensões do Material

As vergas serão de concreto, com dimensões aproximadas 0,10m x 0,10m (altura e espessura), e comprimento variável, embutidas na alvenaria.

4.2.2.2 Seqüência de execução:

Estes elementos deverão ser embutidos na alvenaria, apresentando comprimento de 0,30m mais longo em relação aos dois lados de cada vão. Caso, por exemplo, a janela possua 1,20m de largura, a verga e contra-verga terão comprimento de 1,80m.

4.2.2.3 Aplicação no Projeto e Referências com os Desenhos:

Em todas as interfaces entre esquadrias e parede do projeto.

- Referências: **6-ARQ-PLB-GER0-02_R01** - Planta Baixa - Acessibilidade

6-ARQ-PLA-PDG0-09_10_R01 – Planta Baixa, Cortes e Fachadas (Bloco Pedagógico)

6-ARQ-PLA-ADM0-11_R01 – Planta Baixa, Cortes e Fachadas (Bloco Administrativo)

6-ARQ-PLA-SER0-12_R01 – Planta Baixa, Cortes e Fachadas (Bloco de Serviço)

4.3 ESTRUTURAS DE COBERTURAS

4.3.1 Madeiramento do Telhado

4.3.1.1 Características e Dimensões do Material

Madeiramento do telhado em Peroba ou espécies de madeira apropriadas, conforme Classificação de Uso, construção pesada interna.

Nome da peça	Dimensões da Seção Transversal em cm
Tesouras	6x12
Terças	6x12
Caibros	5x6
Ripas	1,5x5

4.3.1.2 Referência com os desenhos do projeto executivo

Estrutura de cobertura de toda a edificação, conforme especificação em projeto.

- Referências: **6-ARQ-COB-GER0-06_R01** – Cobertura

6-ARQ-PLA-PDG0-09_10_R01 – Planta Baixa, Cortes e Fachadas (Bloco Pedagógico)

6-ARQ-PLA-ADM0-11_R01 – Planta Baixa, Cortes e Fachadas (Bloco Administrativo)

6-ARQ-PLA-SER0-12_R01 – Planta Baixa, Cortes e Fachadas (Bloco de Serviço)



6-ARQ-PLA-PAC0-13_R01 – Planta Baixa, Cortes e Fachadas (Pátio Coberto)
6-ARQ-PCD-PAS0-14_R01 – Planta Baixa, Cortes e Detalhes (Passarelas)

4.3.1.3 Normas Técnicas relacionadas

- _ ABNT NBR 7190, Projeto de Estruturas de Madeira;
- _ ABNT NBR 7203, Madeira Beneficiada;

4.4 COBERTURAS

4.4.1 Telhas Cerâmicas

4.4.1.1 Caracterização e Dimensões do Material:

Serão aplicadas telhas de barro cozidas, tipo romana, de primeira qualidade, sobre ripões de madeira fixados em estrutura de concreto.

- Dimensões aproximadas: Comprimento 40cm x Largura 20cm

4.4.1.2 Seqüência de execução:

Aplicação de telhas de barro cozidas, de primeira qualidade, fixadas com fios de cobre ou arame de aço galvanizado sobre ripas de madeira de 1,5x5cm, apoiados em madeiramento de telhado e fixados em estrutura de concreto.

4.4.1.3 Conexões e interfaces com os demais elementos construtivos

As fixações com o madeiramento do telhado devem ser feitas conforme descritas na sequência de execução.

4.4.1.4 Aplicação no Projeto e Referências com os Desenhos

- Telhados de toda a edificação.
- Referências: **6-ARQ-COB-GER0-06_R01** – Cobertura
- 6-ARQ-PLA-PDG0-09_10_R01** – Planta Baixa, Cortes e Fachadas (Bloco Pedagógico)
- 6-ARQ-PLA-ADM0-11_R01** – Planta Baixa, Cortes e Fachadas (Bloco Administrativo)
- 6-ARQ-PLA-SER0-12_R01** – Planta Baixa, Cortes e Fachadas (Bloco de Serviço)
- 6-ARQ-PLA-PAC0-13_R01** – Planta Baixa, Cortes e Fachadas (Pátio Coberto)
- 6-ARQ-PCD-PAS0-14_R01** – Planta Baixa, Cortes e Detalhes (Passarelas)

4.4.1.5 Normas Técnicas relacionadas:

- _ ABNT NBR 15310/2009, *Componentes cerâmicos – Telhas – Terminologia, requisitos e métodos de ensaios.*



4.5 ESQUADRIAS

Esquadrias de Alumínio (Portas e Janelas)

4.5.1.1 Características e Dimensões do Material

As esquadrias (janelas e portas) serão de alumínio na cor natural, fixadas na alvenaria, em vãos requadrados e nivelados com contramarco. Os vidros deverão ter espessura mínima 6mm e ser temperados nos casos de painéis maiores. Para especificação, observar a tabela de esquadrias anexo 6.5.

- Os perfis em alumínio natural variam de 3 a 5cm, de acordo com o fabricante.
- Vidros liso comum incolor e miniboreal incolor com 6mm de espessura.

4.5.1.2 Sequência de execução

A colocação das peças deve garantir perfeito nivelamento, prumo e fixação, verificando se as alavancas ficam suficientemente afastadas das paredes para a ampla liberdade dos movimentos. Observar também os seguintes pontos:

Para o chumbamento do contramarco, toda a superfície do perfil deve ser preenchida com argamassa de areia e cimento (traço em volume 3:1). Utilizar régua de alumínio ou gabarito, amarrados nos perfis do contramarco, reforçando a peça para a execução do chumbamento. No momento da instalação do caixilho propriamente dito, deve haver vedação com mastique nos cantos inferiores, para impedir infiltração nestes pontos.

4.5.1.3 Conexões e interfaces com os demais elementos construtivos:

As esquadrias serão fixadas em vergas de concreto, com 0,10m de espessura, embutidas na alvenaria, apresentando comprimento 0,30m mais longo em relação às laterais das janelas / portas.

4.5.1.4 Aplicação no Projeto e Referências com os Desenhos:

- Referências: **6-ARQ-ESQ-GER0-07_R01** - Esquadrias – Detalhamento
- 6-ARQ-ESQ-GER0-08_R01** - Esquadrias – Detalhamento

4.5.1.5 Normas Técnicas relacionadas:

- _ ABNT NBR 10821-1: *Esquadrias externas para edificações - Parte 1: Terminologia;*
- _ ABNT NBR 10821-2: *Esquadrias externas para edificações - Parte 2: Requisitos e classificação;*



4.5.2 Portas de Madeira

4.5.2.1 Características e Dimensões do Material:

Madeira

Deverá ser utilizada madeira de lei, sem nós ou fendas, não ardida, isenta de carunchos ou brocas. A madeira deve estar bem seca. As folhas de porta deverão ser executadas em madeira compensada de 35 mm, com enchimento sarrafeado, semi-ôca, revestidas com compensado de 3 mm em ambas as faces.

Os marcos e alisares (largura 8cm) deverão ser fixados por intermédio de parafusos, sendo no mínimo 8 parafusos por marco.

Ferragens

As ferragens deverão ser de latão ou em liga de: alumínio, cobre, magnésio e zinco, com partes de aço. O acabamento deverá ser cromado. As dobradiças devem suportar com folga o peso das portas e o regime de trabalho que venham a ser submetidas. Os cilindros das fechaduras deverão ser do tipo monobloco. Para as portas externas, para obtenção de mais segurança, deverão ser utilizados cilindros reforçados. As portas internas poderão utilizar cilindros comuns.

Nas portas indicadas em projeto, onde se atende a NBR 9050, serão colocados puxadores especiais, nos dois lados (interno e externo) de cada porta.

4.5.2.2 Seqüência de execução:

Antes dos elementos de madeira receberem pintura esmalte, estes deverão ser lixados e receber no mínimo duas demãos de selante, intercaladas com lixamento e polimento, até possuírem as superfícies lisas e isentas de asperezas.

4.5.2.3 Aplicação no Projeto e Referências com os Desenhos:

- Portas revestidas: com pintura esmalte cor AMARELO OURO e pintura esmalte cor PLATINA, conforme projeto e anexos 6.3. Tabela de Referencia de Cores e Acabamento e 7.4. Tabela de Esquadrias;

- Conjuntos Marcos e Alisares: pintura esmalte, cor AZUL ESCURO;
- Conjuntos de fechadura e maçaneta;
- Dobradiças (3 para cada folha de porta);
- Puxadores (barra metálica para acessibilidade).

- Referências: **6-ARQ-ESQ-GER0-07_R01** - Esquadrias – Detalhamento
6-ARQ-ESQ-GER0-08_R01 - Esquadrias – Detalhamento

4.5.2.4 Normas Técnicas relacionadas:

- _ ABNT NBR 7203: *Madeira serrada e beneficiada*;
- _ ABNT NBR 15930-1: *Portas de madeira para edificações - Parte 1: Terminologia e simbologia*;
- _ ABNT NBR 15930-2: *Portas de madeira para edificações - Parte 1: Requisitos*.



4.5.3 Telas de Proteção em Nylon

4.5.3.1 Características e Dimensões do Material:

Tela de proteção tipo mosquiteiro em nylon, como objetivo de evitar a entrada de insetos nas áreas de preparo e armazenagem de alimentos, cor cinza. O conjunto é composto de tela cor cinza, barra de alumínio para moldura, kit cantoneira e corda de borracha para vedação.

- Dimensões variáveis conforme detalhamento de esquadrias.

4.5.3.2 Sequência de execução:

Instalar a moldura em alumínio na fachada externa nas esquadrias especificadas em projeto. A tela devera ser fixada na barra de alumínio, utilizando-se a corda de borracha para vedação. A moldura devera ser executada de acordo com o tamanho da esquadria, com acabamento nos cantos, com kit cantoneira em borracha.

4.5.3.3 Aplicação no Projeto e Referências com os Desenhos:

Esquadrias específicas da cozinha e despensa, conforme indicação em projeto.

- Referências: **6-ARQ-ESQ-GER0-07_R01** - Esquadrias – Detalhamento
- 6-ARQ-ESQ-GER0-08_R01** - Esquadrias – Detalhamento

4.6 IMPERMEABILIZAÇÕES

4.6.1 Manta Asfáltica

4.6.1.1 Caracterização e Dimensões do Material:

- Manta asfáltica composta de asfalto fisicamente modificado e polímeros (plastoméricos PL / elastoméricos EL), estruturada com não-tecido de filamentos contínuos de poliéster previamente estabilizado.

- Bobinas de 0,32 m (largura) x 10 m (comprimento) x 3mm (espessura);
- Modelo de Referencia: Viapol Baldrame 3mm

4.6.1.2 Sequência de execução:

Aplicar a manta asfáltica com auxílio de maçarico fazendo a aderência da manta ao primer, conforme orientação do fabricante. As emendas devem ser executadas deixando-se sobreposição de 10cm e a adesão deve ser feita com maçarico. Deve ser feito o biselamento das extremidades da manta com colher de pedreiro aquecida. Arremates de batentes, pilares e muretas devem ser efetuados.

4.6.1.3 Conexões e interfaces com os demais elementos construtivos

A manta de impermeabilização deve cobrir toda a superfície de encontro do elemento estrutural, baldrame, com a alvenaria de vedação. O arremate deve ser feito, dobrando-se a manta sobre o elemento estrutural e fixado com auxílio de maçarico.



4.6.1.4 Aplicação no Projeto e Referência com os Desenhos:

- Vigas Baldrame
- Referências: **6-ARQ-PLA-PDG0-09_10_R01** – Planta Baixa, Cortes e Fachadas (Bloco Pedagógico)
- 6-ARQ-PLA-ADM0-11_R01** – Planta Baixa, Cortes e Fachadas (Bloco Administrativo)
- 6-ARQ-PLA-SER0-12_R01** – Planta Baixa, Cortes e Fachadas (Bloco de Serviço)
- 6-ARQ-PLA-PAC0-13_R01** – Planta Baixa, Cortes e Fachadas (Pátio Coberto)
- 6-ARQ-PCD-PAS0-14_R01** – Planta Baixa, Cortes e Detalhes (Passarelas)

4.6.1.5 Normas Técnicas relacionadas

- _ ABNT NBR 9575 - Impermeabilização - Seleção e projeto
- _ ABNT NBR 9574 - Execução de impermeabilização – Procedimento
- _ ABNT NBR 15352 - Mantas termoplásticas de polietileno de alta densidade (PEAD) e de polietileno linear (PEBDL) para impermeabilização
- _ ABNT NBR 9685 - Emulsão asfáltica para impermeabilização

4.7 ACABAMENTOS/REVESTIMENTOS

Foram definidos para acabamento materiais padronizados, resistentes e de fácil aplicação. Antes da execução do revestimento, deve-se deixar transcorrer tempo suficiente para o assentamento da alvenaria (aproximadamente 7 dias) e constatar se as juntas estão completamente curadas. Em tempo de chuvas, o intervalo entre o término da alvenaria e o início do revestimento deve ser maior.

4.7.1 Pintura de Superfícies Metálicas

4.7.1.1 Características e Dimensões do Material

As superfícies metálicas receberão pintura a base de esmalte sintético conforme especificado em projeto e quadro abaixo.

Material: Tinta esmalte sintético CORALIT
Qualidade: de primeira linha
Cor: Conforme quadro do anexo 6.3
Acabamento: conforme anexo 6.3
Fabricante: Coral ou equivalente

4.7.1.2 Sequência de execução

Aplicar Pintura de base com primer: Kromik Metal Primer 74 ou equivalente

Pintura de acabamento

Número de demãos: tantas demãos, quantas forem necessárias para um acabamento perfeito, no mínimo duas. Deverá ser rigorosamente observado o intervalo entre duas demãos subseqüentes indicados pelo fabricante do produto.

Deverão ser observadas as especificações constantes no projeto estrutural metálico de referência.

4.7.1.3 Aplicação no Projeto e Referência com os Desenhos

Volume do Castelo D'água.



- Referências: **4-ARQ-PLA-RES0-15_R01** – Planta baixa, Cortes e Fachadas (Reservatório);

4.7.1.4 Normas Técnicas relacionadas:

_ABNT NBR 11702: *Tintas para construção civil – Tintas para edificações não industriais – Classificação;*

_ABNT NBR 13245: *Tintas para construção civil - Execução de pinturas em edificações não industriais - Preparação de superfície.*

4.7.2 Paredes externas – Pintura Acrílica

4.7.2.1 Características e Dimensões do Material

As paredes externas receberão revestimento de pintura acrílica para fachadas sobre reboco desempenado fino e acabamento fosco.

- Modelo de Referência: tinta Suvinil Fachada Acrílico contra Microfissuras, ou equivalente, nas cores indicadas no item 4.7.2.3.

4.7.2.2 Seqüência de execução:

Ressalta-se a importância de teste das tubulações hidrossanitárias, antes de iniciado qualquer serviço de revestimento. Após esses testes, recomenda-se o enchimento dos rasgos feitos durante a execução das instalações, a limpeza da alvenaria, a remoção de eventuais saliências de argamassa das justas. As áreas a serem pintadas devem estar perfeitamente secas, a fim de evitar a formação de bolhas.

O revestimento ideal deve ter três camadas: chapisco, emboço e reboco liso, antes da aplicação da massa corrida.

4.7.2.3 Aplicação no Projeto e Referências com os Desenhos:

- Fachada – acima do barrado cerâmico – Cor Branco Gelo
- Pilares das varandas - acima do barrado cerâmico - Cor Branco Gelo

- Referências: **6-ARQ-PLB-GER0-02_R01** - Planta Baixa - Acessibilidade

6-ARQ-PLA-PDG0-09_10_R01 – Planta Baixa, Cortes e Fachadas (Bloco Pedagógico)

6-ARQ-PLA-ADM0-11_R01 – Planta Baixa, Cortes e Fachadas (Bloco Administrativo)

6-ARQ-PLA-SER0-12_R01 – Planta Baixa, Cortes e Fachadas (Bloco de Serviço)

6-ARQ-PLA-PAC0-13_R01 – Planta Baixa, Cortes e Fachadas (Pátio Coberto)

6-ARQ-PCD-PAS0-14_R01 – Planta Baixa, Cortes e Detalhes (Passarelas)

4.7.2.4 Normas Técnicas relacionadas:

_ ABNT NBR 11702: *Tintas para construção civil – Tintas para edificações não industriais – Classificação;*

_ ABNT NBR 13245: *Tintas para construção civil - Execução de pinturas em edificações não industriais - Preparação de superfície.*



4.7.3 Paredes externas – Cerâmica 10cmx10cm

4.7.3.1 Características e Dimensões do Material

Revestimento em cerâmica 10X10 cm, para áreas externas, nas cores branco e azul escuro, conforme aplicações descritas no item. 4.7.3.3.

- Modelo de Referência:

Marca: Tecnogres:

1 - Modelo: BR 10010; linha: 10x10 antipichação; cor branco, acetinado;

1 - Modelo: BR 10180; linha: 10x10 antipichação; cor azul escuro, brilho;

ou Marca: Eliane:

1 - Linha: Fachadas Arquitetural; Modelo: Neve 10x10

2 - Linha: Fachadas Arquitetural; Modelo: Azul escuro 10x10

4.7.3.2 Seqüência de execução

Ressalta-se a importância de teste das tubulações hidrossanitárias, antes de iniciado qualquer serviço de revestimento. Após esses testes, recomenda-se o enchimento dos rasgos feitos durante a execução das instalações, a limpeza da alvenaria, a remoção de eventuais saliências de argamassa das justas e o umedecimento da área a ser revestida.

As peças serão assentadas com argamassa industrial indicada para áreas externas, obedecendo rigorosamente a orientação do fabricante quanto à espessura das juntas, realizando o rejuntamento com rejunte epóxi, recomendado pelo fabricante.

4.7.3.3 Aplicação no Projeto e Referências com os Desenhos:

- Fachada - Barrado inferior - até a altura de 0,90m do piso – Cor Branco

Uma fiada acima de 0,90m, até a altura de 1,00m – Cor Azul Escuro

- Referências: **6-ARQ-PLB-GER0-02_R01** - Planta Baixa - Acessibilidade

6-ARQ-PLA-PDG0-09_10_R01 – Planta Baixa, Cortes e Fachadas (Bloco Pedagógico)

6-ARQ-PLA-ADM0-11_R01 – Planta Baixa, Cortes e Fachadas (Bloco Administrativo)

6-ARQ-PLA-SER0-12_R01 – Planta Baixa, Cortes e Fachadas (Bloco de Serviço)

6-ARQ-PLA-PAC0-13_R01 – Planta Baixa, Cortes e Fachadas (Pátio Coberto)

6-ARQ-PCD-PAS0-14_R01 – Planta Baixa, Cortes e Detalhes (Passarelas)

4.7.3.4 Normas Técnicas relacionadas:

_ ABNT NBR 13755: *Revestimento de paredes externas e fachadas com placas cerâmicas e com utilização de argamassa colante – Procedimento;*

4.7.4 Paredes internas - áreas secas

Todas as paredes internas, devido à facilidade de limpeza e maior durabilidade, receberão revestimento cerâmico à altura de 0,90m, sendo o acabamento superior um friso horizontal (rodameio) de 0,10m de largura em madeira, para proteção contra impactos causados por mesas e cadeiras a pintura.



Acima do friso de madeira, haverá pintura em tinta acrílica acetinada lavável sobre massa corrida PVA.

4.7.4.1 Caracterização e Dimensões dos Materiais:

Cerâmica (30x40cm):

- Revestimento em cerâmica 30X40cm, branca, do piso até a altura de 0,90m.
- Modelo de Referência: Marca: Eliane; Linha: Forma Slim; Modelo: Branco AC 30 x 40 cm.
- Será utilizado rejuntamento epóxi cinza platina com especificação indicada pelo modelo referência.
- Comprimento 40cm x Largura 30cm.

Faixa de madeira (10cm):

- Tábua de madeira com espessura de 2cm, altura de 10cm, que será parafusada acima do revestimento cerâmico (altura de 0,90m).
- Modelo de referência: tábua de Ipê ou Cedro (escolher de acordo com disponibilidade de madeira da região).
- Acabamento com verniz fosco.

Pintura:

- Acima da faixa de madeira (altura de 1,00m) as paredes deverão ser pintadas, com tinta acrílica acetinada, cor: MARFIM – da faixa de madeira ao teto.
- Modelo de referência: Tinta Suvinil Acrílico cor Marfim, ou equivalente.

4.7.4.2 Aplicação no Projeto e Referências com os Desenhos:

- Todas as paredes internas dos ambientes secos (salas de aula, administração)
- Referências: **6-ARQ-PLB-GER0-02_R01** - Planta Baixa – Acessibilidade

4.7.5 Paredes internas – áreas molhadas

Com a finalidade de diferenciar os banheiros uns dos outros, mantendo a mesma especificação de cerâmica para todos, as paredes receberão faixa de cerâmica 10x10cm nas cores vermelha (feminino) e azul (masculino), a 1,80m do piso, conforme especificação de projeto. Abaixo dessa faixa, será aplicada cerâmica 30x40cm, e acima dela, pintura com tinta acrílica, acabamento acetinado, sobre massa acrílica PVA, conforme esquema de cores definido no projeto.

4.7.6 Caracterização e Dimensões do Material:

Cerâmica (30x40cm):

- Revestimento em cerâmica 30X40cm, branca.
- Comprimento 40cm x Largura 30cm.
- Modelo de Referência: Marca: Eliane; Linha: Forma Slim; Modelo: Branco AC 30 x 40 cm.
- Será utilizado rejuntamento epóxi cinza platina com especificação indicada pelo modelo referência.

Cerâmica (10x10cm):

Revestimento em cerâmica 10X10 cm, para áreas interna, nas cores azul escuro e vermelho, conforme aplicações descritas no item. 4.7.6.2.



- Comprimento 10cm x Largura 10cm.
- Modelo de Referência:
- Marca: Tecnogres:
- 1 - Modelo: BR 10110; linha: 10x10 antipichação; cor vermelho, brilho;
- 2 - Modelo: BR 10180; linha: 10x10 antipichação; cor azul escuro, brilho;

ou Marca: Eliane:

- 1 - Linha: Fachadas Aquitetural; Modelo: Cereja 10x10
- 2 - Linha: Fachadas Aquitetural; Modelo: Azul escuro 10x10

Pintura:

- As paredes (acima da faixa de cerâmica de 10x10cm até o teto) receberão revestimento de pintura acrílica sobre massa corrida, aplicada sobre o reboco desempenado fino, cor: BRANCO GELO.
- Modelo de referência: Tinta Suvinil Banheiros e Cozinha (epóxi a base de água), com acabamento acetinado, cor Branco Gelo, ou equivalente.

4.7.6.1 Seqüência de execução:

As cerâmicas serão assentadas com argamassa industrial indicada para áreas internas, obedecendo rigorosamente a orientação do fabricante quanto à espessura das juntas. A última demão de tinta deverá ser feita após a instalações das portas e divisórias quando da finalização dos ambientes.

4.7.6.2 Aplicação no Projeto e Referências com os Desenhos:

- Cozinha- Cerâmica branca 30x40 de piso a teto
- Sanitários – Cerâmica branca 30x40 até 1,80m - uma (01) fiada cerâmica 10x10 acima de 1,80m – Cor Azul Escuro (masculino) e vermelho (feminino) – pintura acrílica cor Branco Gelo acima de 1,90m.
- Referências: **6-ARQ-PLB-GER0-02_R01** - Planta Baixa

4.7.7 Piso em Cerâmica 40x40 cm

4.7.7.1 Caracterização e Dimensões do Material:

- Pavimentação em piso cerâmico PEI-5;
- Peças de aproximadamente: 0,40m (comprimento) x 0,40m (largura)
- Modelos de Referência: Marca: Eliane; Coleção: Cargo Plus White, Cor: Branco.(450mm x 450mm)
- Modelos de Referência: Marca: Eliane; Coleção: Cargo Plus Gray, Cor: Cinza.(450mm x 450mm)
- Ou
- Modelos de Referência: Marca: Incefra Técnica Alta Performance – ref. PS30910 (415mm x415 mm)



4.7.7.2 Seqüência de execução:

O piso será revestido em cerâmica 40cmx40cm branco gelo PEI-05, assentada com argamassa industrial adequada para o assentamento de cerâmica e espaçadores plásticos em cruz de dimensão indicada pelo modelo referência. Será utilizado rejuntamento epóxi cinza platina com dimensão indicada pelo modelo referência.

4.7.7.3 Conexões e interfaces com os demais elementos construtivos:

As peças cerâmicas serão assentadas com argamassa industrial adequada para o assentamento de cerâmica, sobre contrapiso de concreto. O encontro com os fechamentos verticais revestidos com cerâmica.

4.7.7.4 Aplicação no Projeto e Referências com os Desenhos:

- Bloco de serviço – cor branca;
- Administração, Salas de Aula e pátio coberto – cor cinza;
- Referências: **6-ARQ-PLB-GER0-02_R01** - Planta Baixa
6-ARQ-PGP-GER0-04_R01 - Paginação de Piso

4.7.7.5 Normas Técnicas relacionadas:

- _ ABNT NBR 9817, *Execução de piso com revestimento cerâmico – Procedimento*;
- _ ABNT NBR 13816, *Placas cerâmicas para revestimento – Terminologia*;
- _ ABNT NBR 13817, *Placas cerâmicas para revestimento – Classificação*;
- _ ABNT NBR 13818, *Placas cerâmicas para revestimento – Especificação e métodos de ensaios*;

4.7.8 Soleira em granito

4.7.8.1 Caracterização e Dimensões do Material:

Trata-se de um material de alta resistência, com pequena porosidade, resistente à água, de fácil manuseio e adequação às medidas do local.

- Dimensões: L (comprimento variável) x 15cm (largura) x 20mm (altura)
- Modelo de Referência: Granito Cinza Andorinha.

4.7.8.2 Conexões e interfaces com os demais elementos construtivos:

- As soleiras de granito devem estar niveladas com o piso mais elevado. A espessura usual do granito acabado é 2cm, portanto, uma das faces da soleira deve ser polida, pois ficará aparente quando encontrar com o piso que estiver assentado no nível inferior.

4.7.8.3 Aplicação no Projeto e Referências com os Desenhos:

- Abaixo das portas; entre os ambientes onde há desnível de piso; entre ambientes onde há mudança da paginação de piso;



- Referências: **6-ARQ-PLB-GER0-02_R01** - Planta Baixa – Acessibilidade
- 6-ARQ-PGP-GER0-04_R01** - Paginação de Piso

4.7.8.4 Normas Técnicas relacionadas:

- _ ABNT NBR 15844:2010 - *Rochas para revestimento - Requisitos para granitos.*

4.7.9 Peitoril em granito

4.7.9.1 Caracterização e Dimensões do Material:

Trata-se de um material de alta resistência, com pequena porosidade, resistente à água, de fácil manuseio e adequação às medidas do local.

- Dimensões: L (comprimento variável) x 17cm (largura) x 20mm (altura)
- Modelo de Referência: Granito Cinza Andorinha.

4.7.9.2 Conexões e interfaces com os demais elementos construtivos:

Os peitoris em granito deverão ser instalados abaixo dos caixilhos das esquadrias de alumínio, placas de 2 cm de espessura, polidas em todas as faces aparentes e acabamento bizotado.

Sempre que possível, os caixilhos serão colocados, faceando o parâmetro interno das paredes, de modo a eliminar o peitoril interno, subsistindo apenas o peitoril externo, caso não seja possível deverá ser executado peitoril interno e externo. Deverão ser deixadas as pingadeiras necessárias aos peitoris.

4.7.9.3 Aplicação no Projeto e Referências com os Desenhos:

- Abaixo das janelas, nos locais indicados no projeto.
- Referências: **6-ARQ-PLB-GER0-02_R01** - Planta Baixa – Acessibilidade
- 6-ARQ-PGP-GER0-06_R01** - Paginação de Piso

4.7.9.4 Normas Técnicas relacionadas:

- _ ABNT NBR 15844:2010 - *Rochas para revestimento - Requisitos para granitos.*

4.7.10 Piso em Cimento desempenado

4.7.10.1 Caracterização e Dimensões do Material:

- Pavimentação em cimento desempenado, com argamassa de cimento e areia; com 3cm de espessura e acabamento camurçado;
- Placas de: aproximadamente 1,00m (comprimento) x 1,00m (largura) x 3cm (altura)



4.7.10.2 Seqüência de execução:

- Serão executados pisos cimentados com 3cm de espessura de cimento e areia, traço 1:3, acabamento camurçado, sobre piso de concreto com 7 cm de espessura. Os pisos levarão juntas de dilatação com perfis retos e alinhados, distanciadas a cada 1,00m. Deve ser previsto um traço ou a adição de aditivos ao cimentado que resultem em um acabamento liso e pouco poroso. Deve ser considerada declividade mínima de 0,5% em direção às canaletas ou pontos de escoamento de água. A superfície final deve ser desempenada.

4.7.10.3 Aplicação no Projeto e Referencias com os Desenhos:

- calçadas de acesso à escola, calçadas de contorno dos blocos, área de serviço externa e bicicletário;

- Referências: **6-ARQ-PLB-GER0-02_R01** - Planta Baixa – Acessibilidade
6-ARQ-PGP-GER0-04_R01 - Paginação de Piso

4.7.10.4 Normas Técnicas relacionadas:

_ ABNT NBR 12255:1990 – *Execução e utilização de passeios públicos.*

4.7.11 Piso Tátil – Direcional e de Alerta

4.7.11.1 Caracterização e Dimensões do Material:

Piso cromo diferenciado tátil de alerta / direcional, em borracha para áreas internas e pré- moldado em concreto para áreas externas, em cor contrastante com a do piso adjacente, por exemplo, em superfícies escuras (preta, marrom, cinza escuro, etc.): piso amarelo ou azul. Recomenda-se a utilização do tipo Integrado (de borracha), para uso em áreas internas - inclusive molhadas e molháveis - e Externo (cimentício).

- Piso Tátil Direcional/de Alerta em borracha Integrado (áreas internas)

Pisos em placas de borracha, de assentamento com argamassa, indicados para aplicação em áreas internas e externas. Neste caso, não deve haver desnível com relação ao piso adjacente, exceto aquele existente no próprio relevo.

- Dimensões: placas de dimensões 300x300;
- Modelo de Referencia: Daud, Steel Rubber; Cores: amarelo, azul;

- Piso Tátil Direcional/de Alerta cimentício, tipo ladrilho hidráulico (áreas externas - rampa)

Pisos em placas cimentícias, de assentamento com argamassa, indicados para aplicação em áreas internas e externas.

- Dimensões: placas de dimensões 300x300;
- Modelo de Referencia: Casa Franceza; Cor: azul.



4.7.11.2 Seqüência de execução:

Áreas internas: Pisos de borracha assentado com argamassa: o contra piso deve ser feito com argamassa de cimento e areia no traço 1:3, nivelado, desempenado e rústico. Efetuar excelente limpeza com vassoura e água e molhar o contra piso com água e cola branca. A argamassa de assentamento deve ter traço 1:2, com mistura de cola branca e água na proporção 1:7 (aproximadamente, 1 saco de 50kg de cimento : 4 latas de 18 litros de areia : 5 litros de cola branca : 35 litros de água). Assentar o piso batendo com martelo de borracha (ou batedor de madeira) até o piso atingir a posição desejada e o perfeito nivelamento com o piso adjacente.

Áreas externas: pisos em placas pré-moldadas de concreto ou argamassa: Assentamento diretamente no contra piso. Nivelar a superfície das placas com o piso adjacente (cimento desempenado).

4.7.11.3 Conexões e interfaces com os demais elementos construtivos:

Não deve haver desnível com relação ao piso adjacente, exceto aquele existente no próprio relevo. (a cor azul não deve ser utilizada em áreas externas);

4.7.11.4 Aplicação no Projeto e Referências com os Desenhos:

- Na sinalização da circulação, indicando o caminho a ser percorrido, desde a entrada até a porta de cada ambiente, conforme projeto arquitetônico e obedecendo aos critérios estabelecidos na ABNT NBR 9050;

- Referências: **6-ARQ-PGP- GER0-04_R01** - Paginação de Piso

4.7.12 Tetos – Pintura

4.7.12.1 Características e Dimensões do Material:

- Pintura PVA cor BRANCO NEVE (acabamento fosco) sobre massa corrida PVA.

4.7.12.2 Aplicação no Projeto e Referências com os Desenhos:

- Pintura em todas as lajes da escola.

- Referências: **6-ARQ-FOR-GER0-05_R01** – Forro

4.7.13 Louças

Visando facilitar a aquisição e futuras substituições das bacias sanitárias, das cubas e dos lavatórios, o projeto padrão adota todas as louças da escola na cor branca e com as seguintes sugestões, conforme modelos de referência abaixo.

4.7.13.1 Caracterização do Material:

Os modelos de referência estão indicados no anexo 6.4 (louças e metais).

4.7.13.2 Aplicação no Projeto e Referências com os Desenhos:

- 03 lavatórios com coluna (Sanitários do Bloco Administrativo, e vestiário do Bloco de Serviço);



- 02 lavatórios suspensos (Sanitários PNE do Bloco de Serviço);
- 06 cubas de embutir ovais (Sanitários do Bloco de Serviços);
- 01 tanque (Área de serviço);
- 03 bacias com caixa acoplada, incluir assento (Sanitários do Bloco Administrativo, e vestiário do Bloco de Serviço);
- 02 bacias para PNE, incluir assento (Sanitários do Bloco de Serviço);
- 03 bacias convencionais para válvula de descarga, incluir assento (Sanitários do Bloco de Serviços).

- Referências: **6-ARQ-PLB-GER0-02_R01** - Planta Baixa - Acessibilidade
- 6-ARQ-AMP-ADM0-20_R01** – Ampliações Bloco Administrativo
- 6-ARQ-AMP-SER0-21_24_R01** – Ampliações Bloco Administrativo

4.7.14 Metais / Plásticos

Visando facilitar a aquisição e futuras substituições das torneiras, das válvulas de descarga e das cubas de inox, o projeto padrão sugere que todos os metais da escola sejam de marcas difundidas em todo território nacional, conforme modelos de referência abaixo.

Serão sugeridos neste Memorial apenas os itens de metais aparentes, todos os complementos (ex.: sifões, válvulas para ralo das cubas, acabamentos dos registros) deverão ser incluídos na planilha orçamentária, seguindo o padrão de qualidade das peças aqui especificadas.

4.7.14.1 Caracterização do Material:

Os modelos de referência estão indicados na tabela 6.4 (louças e metais).

4.7.14.2 Aplicação no Projeto e Referências com os Desenhos:

- 02 cubas de embutir de inox industriais grandes (triagem / lavagem e cozinha);
- 04 cubas de embutir de inox pequenas (cozinha);
- 11 torneiras de mesa (bica baixa) para cubas de louça ovais e lavatórios (vestiário funcionários, sanitários e vestiários da quadra);
- 01 torneira de parede (triagem / lavagem e Área de serviço);
- 05 torneiras de parede (jardim áreas externas);
- 05 torneiras de mesa (bica alta) para cubas de inox (cozinha e área de serviço);
- 01 acabamento de registro / torneiras de parede (para chuveiros);
- 02 duchas higiênicas (sanitários PNEs);
- 05 válvulas de descarga (sanitários do bloco de serviço, PNEs e vestiários da quadra);
- 08 Papeleiras (vestiário funcionários, sanitários);
- 04 barras de apoio (sanitários PNE).
- 02 barras de apoio "U" para lavatórios (sanitários PNE);
- 01 chuveiro elétrico (vestiário funcionários);
- 01 torneira elétrica (cozinha);
- 01 mangueira plástica para chuveiro elétrico (vestiário);
- 09 dispenser para toalha de papel;
- 09 dispenser para sabonete líquido.



- Referências: **6-ARQ-PLB-GER0-02_R01** - Planta Baixa - Acessibilidade
- 6-ARQ-AMP-ADM0-20_R01** – Ampliações Bloco Administrativo
- 6-ARQ-AMP-SER0-21_24_R01** – Ampliações Bloco Administrativo

4.7.15 Bancadas e Prateleiras em granito

4.7.15.1 Características e Dimensões do Material:

Granito cinza andorinha, acabamento Polido

- Dimensões variáveis, conforme projeto.
- As bancadas deverão ser instaladas a 90cm do piso.
- Espessura do granito: 20mm.

4.7.15.2 Seqüência de execução:

A fixação das bancadas de granito só poderá ser feita após a colagem das cubas (realizada pela marmoraria). Para a instalação das bancadas e prateleiras de granito, deve ser feito um rasgo no reboco, para o chumbamento dentro da parede.

- Nas bancadas, haverá $\frac{1}{2}$ parede de tijolos (espessura 10cm) para apoio das bancadas e fixação com mão francesa metálica, se especificado em projeto. As prateleiras receberão apoio em mão francesa metálica, conforme especificação e detalhamento em projeto.

4.7.15.3 Aplicação no Projeto e Referências com os Desenhos:

- Cozinha;
- Referências: **6-ARQ-PLB-GER0-02_R01** - Planta Baixa - Acessibilidade
- 6-ARQ-AMP-ADM0-20_R01** – Ampliações Bloco Administrativo
- 6-ARQ-AMP-SER0-21_24_R01** – Ampliações Bloco Administrativo

4.7.16 Elementos Metálicos

4.7.16.1 Portões de Acesso Principal

4.7.16.1.1 Caracterização e Dimensões do Material

Portões formados por perfis em *metalon* de seção 10 x 10 cm, pintados com tinta esmalte sintético na cor azul, (conforme projeto).

Gradil e Portão metálico composto de quadros estruturais em tubo de aço galvanizado a fogo, tipo industrial, requadros para fixação da tela em barra chata galvanizada e fechamento de Tela de arame galvanizado em malha quadrangular com espaçamento de 2".

- Dimensões: Quadros estruturais em tubo de aço galvanizado - $\varnothing=1\frac{1}{2}$ " e=2mm;
- Requadros para fixação da tela em barra chata galvanizada - $\frac{3}{4}$ " e=3/16";
- Batedor em barra chata galvanizada - $\frac{3}{4}$ " e=3/16"
- Trava de fechamento em barra redonda galvanizada a fogo ($\varnothing=1\frac{1}{2}$ ")
- Porta-cadeado em barra chata galvanizada ($1\frac{1}{4}$ " e=3/16");
- Tela de arame galvanizado (fio 10 = 3,4mm) em malha quadrangular com espaçamento de 2".



4.7.16.1.2 Sequência de execução:

Os montantes e o travamento horizontal deverão ser fixados por meio de solda elétrica em cordões corridos por toda a extensão da superfície de contato. Todos os locais onde houver ponto de solda e/ou corte, devem estar isentos de rebarbas, poeira, gordura, graxa, sabão, ferrugem ou qualquer outro contaminante. A tela deverá ser esticada, transpassada e amarrada no requadro do portão.

4.7.16.1.3 Aplicação no Projeto e Referências com os Desenhos:

- portão principal (entrada e saída): 2 folhas de abrir, de 1,50 cada. As folhas deverão ser fixadas nos pilares laterais. Largura do vão= 3,00m.

- portão de acesso de veículos: 1 folha de correr. Largura do vão = 3,00m.

- Referências: **6-ARQ-PLB-GER0-02_R01** - Planta Baixa - Acessibilidade
6-ARQ-PLB-GER0-02_R01 – Detalhamento portões de acesso

4.7.16.2 Fechamento Metálico Fixo Principal

4.7.16.2.1 Caracterização e Dimensões do Material

Trata-se de gradil fixo formado por fios de arame liso. (conforme projeto).

4.7.16.2.2 Aplicação no Projeto e Referências com os Desenhos:

- Limite frontal do terreno e delimitação da área de serviço externa.

- Referências: **6-ARQ-PLB-GER0-02_R01** - Planta Baixa - Acessibilidade
6-ARQ-PLB-GER0-02_R01 – Detalhamento portões de acesso



4.7.16.3 Mastros para bandeiras

4.7.16.3.1 Caracterização e Dimensões do Material

Conjunto com 3 mastros para sustentação de bandeiras em ferro galvanizado, cor natural, medidas conforme especificação em projeto.

4.7.16.3.2 Aplicação no Projeto e Referências com os Desenhos

- Área externa frontal do terreno.
- Referências: **6-ARQ-PLB-GER0-02_R01** - Planta Baixa - Acessibilidade
6-ARQ-PCD-GER0-28_R01 - Detalhamento elementos externos

4.7.16.4 Castelo D'Água

O projeto padrão de Instalações Hidráulicas fornecido pelo FNDE contempla o Castelo D'Água com capacidade para 15 mil litros de água. Trata-se de uma estrutura metálica de apoio ao reservatório de água cilíndrico também metálico, confeccionado em aço carbono, sendo pintura externa em esmalte sintético (cor conforme especificações de projeto) e pintura interna em epóxi com certificado de potabilidade.

4.7.16.4.1 Aplicação no Projeto e Referências com os Desenhos

- Referências: **6-ARQ-PLA-RES0-15_R01** – Planta baixa, Cortes e Fachadas (Reservatório);

4.8 PAISAGISMO E ÁREAS EXTERNAS

O presente projeto apresenta uma sugestão de paisagismo, não financiado pelo FNDE, que poderá ser implantada nos terrenos padronizados. Esta sugestão leva em consideração áreas para recreação, esportes e horta. Caso o ente requerente desenvolva projeto próprio de paisagismo, este deve considerar as atividades desenvolvidas na escola, bem como elementos do projeto padrão como a paginação de piso externo, os acessos à escola e consequentemente no projeto do muro / portões.

4.8.1 Forração de Grama

4.8.1.1 Caracterização e Dimensões do Material:

Planta herbácea de 10-20 cm de altura. A forração escolhida deverá apresentar folhas densas e pilosas. A densidade deverá proporcionar a formação de tapete verde uniforme e ornamental. A forração deverá ser adquirida na fora de rolos, pois esse formato proporciona maior resistência no momento do transporte e maior facilidade de manuseio e plantio.

- tapetes enrolados (rolinhos) medindo 40cm de largura por 125cm de comprimento.
- Modelo de Referência: grama Esmeralda ou Batatais



4.8.1.2 Seqüência de execução:

Deverá ser executado o preparo do solo, com a limpeza do terreno, removendo-se todos os obstáculos que possam atrapalhar o plantio como: ervas daninhas, entulhos etc. O solo deverá receber adubação. Posicionar vários rolinhos de grama ao longo da área de plantio; um ao lado do outro. Para facilitar a instalação deverá ser utilizada linha de nylon ou barbante como guia, proporcionando o alinhamento dos tapetes de grama. Os tapetes quebrados ou recortes deverão preencher as áreas de cantos e encontros, na fase de acabamento do plantio. As fissuras entre os tapetes de grama devem ser rejuntadas com terra de boa qualidade, e toda a forração deve ser irrigada por aproximadamente um mês.

4.8.1.3 Aplicação no Projeto e Referencias com os Desenhos:

- Áreas descobertas e jardins, conforme indicação de projeto.
- Referências: **6-ARQ-IMP-GER0-01_R01** - Implantação
- 6-ARQ-PGP-GER0-04_R01** – Paginação de Piso



Ministério da Educação
Fundo Nacional de Desenvolvimento da Educação
Coordenação Geral de Infra-Estrutura - CGEST



5 HIDRÁULICA

FUNDO NACIONAL DE DESENVOLVIMENTO DA EDUCAÇÃO – FNDE
SBS Q.2 Bloco F Edifício FNDE – 70.070-929 – Brasília, DF
Telefone: (61) 2022-4165 – Site: www.fnde.gov.br



5.1 INSTALAÇÕES DE ÁGUA FRIA

Para o cálculo da demanda de consumo de água do Projeto Espaço Educativo Urbano e Rural de 06 Salas de Aula, foram consideradas as populações equivalentes aos números de usuários previstos para o estabelecimento (180 alunos e 12 funcionários).

5.1.1 Sistema de Abastecimento

Para o abastecimento de água potável dos estabelecimentos de ensino, foi considerado um sistema indireto, ou seja, a água proveniente da rede pública não segue diretamente aos pontos de consumo, ficando armazenada em reservatórios, que têm por finalidade principal garantir o suprimento de água da edificação em caso de interrupção do abastecimento pela concessionária local de água e uniformizar a pressão nos pontos e tubulações da rede predial. A reserva que foi estipulada é equivalente a dois consumos diários da edificação.

A água da concessionária local, após passar pelo hidrômetro da edificação, abastecerá diretamente o reservatório tipo castelo d'água elevado, instalada em local especificado em projeto, com capacidade para 15.000L. A água, a partir do reservatório, segue pela coluna de distribuição predial para a edificação, como consta nos desenhos do projeto.

5.1.2 Ramal Predial

Os hidrômetros deverão ser instalados em local adequado, a 1,50m, no máximo, da testada do imóvel e devem ficar abrigados em caixa ou nicho, de alvenaria ou concreto. O hidrômetro terá dimensões e padrões conforme dimensionamento da concessionária local de água e esgoto.

A partir do hidrômetro, haverá uma tubulação de 25mm, em PVC Rígido, para abastecer o reservatório. Deve haver livre acesso do pessoal do Serviço de Águas ao local do hidrômetro de consumo.

5.1.3 Reservatório

O reservatório é destinado ao recebimento da água da rede pública e à reserva de água para consumo, proveniente da rede e recalçada através do conjunto motor-bomba. A casa de máquinas, localizada abaixo do reservatório, é destinada a instalação dos conjuntos motor-bomba (não financiado pelo FNDE).

5.1.4 Normas Técnicas relacionadas

- ABNT NBR 5626, *Instalação predial de água fria*;
- ABNT NBR 5648, *Tube e conexões de PVC-U com junta soldável para sistemas prediais de água fria – Requisitos*;
- ABNT NBR 5680, *Dimensões de tubos de PVC rígido*;
- ABNT NBR 5683, *Tubos de PVC – Verificação da resistência à pressão hidrostática interna*;
- ABNT NBR 9821, *Conexões de PVC rígido de junta soldável para redes de distribuição de água – Tipos – Padronização*;
- ABNT NBR 14121, *Ramal predial – Registros tipo macho em ligas de cobre – Requisitos*;
- ABNT NBR 14877, *Ducha Higiênica – Requisitos e métodos de ensaio*;



- ABNT NBR 14878, *Ligações flexíveis para aparelhos hidráulicos sanitários – Requisitos e métodos de ensaio*;
- ABNT NBR 15097-1, *Aparelhos sanitários de material cerâmico – Parte 1: Requisitos e métodos de ensaios*;
- ABNT NBR 15097-2, *Aparelhos sanitários de material cerâmico – Parte 2: Procedimentos para instalação*;
- ABNT NBR 15206, *Instalações hidráulicas prediais – Chuveiros ou duchas – Requisitos e métodos de ensaio*;
- ABNT NBR 15423, *Válvulas de escoamento – Requisitos e métodos de ensaio*;
- ABNT NBR 15704-1, *Registro – Requisitos e métodos de ensaio – Parte 1: Registros de pressão*;
- ABNT NBR 15705, *Instalações hidráulicas prediais – Registro de gaveta – Requisitos e métodos de ensaio*;
- DMAE - *Código de Instalações Hidráulicas*;
- EB-368/72 - *Torneiras*;
- NB-337/83 - *Locais e Instalações Sanitárias Modulares*.

5.2 INSTALAÇÕES DE ESGOTO SANITÁRIO

A instalação predial de esgoto sanitário foi baseada segundo o Sistema Dual que consiste na separação dos esgotos primários e secundários através de um desconector, conforme ABNT NBR 8160 – Sistemas prediais de esgoto sanitário – Projeto e execução.

As caixas de inspeções deverão ser localizadas nas áreas externas dos blocos e fora das projeções dos pátios. No projeto foi previsto uma caixa de gordura especial para receber os efluentes provenientes das pias da cozinha. Todos os tubos e conexões da rede de esgoto deverão ser em PVC rígido.

A destinação final do sistema de esgoto sanitário deverá ser feita em rede pública de coleta de esgoto sanitário, quando não houver disponível, adotar a solução individual de destinação de esgotos sanitários.

O sistema predial de esgotos sanitários consiste em um conjunto de aparelhos, tubulações, acessórios e desconectores e é dividido em dois subsistemas:

5.2.1 Subsistema de Coleta e Transporte

Todos os trechos horizontais previstos no sistema de coleta e transporte de esgoto sanitário devem possibilitar o escoamento dos efluentes por gravidade, através de uma declividade constante. Recomendam-se as seguintes declividades mínimas:

- 1,5% para tubulações com diâmetro nominal igual ou inferior a 75mm;
- 1% para tubulações com diâmetro nominal igual ou superior a 100mm.

Os coletores enterrados deverão ser assentados em fundo de vala nivelado, compactado e isento de materiais pontiagudos e cortantes que possam causar algum dano à tubulação durante a colocação e compactação. Em situações em que o fundo de vala possuir material rochoso ou irregular, aplicar uma camada de areia e compactar, de forma a garantir o nivelamento e a integridade da tubulação a ser instalada. Após instalação e verificação do caimento os tubos deverão receber camada de areia com recobrimento



mínimo de 20cm . Em áreas sujeitas a tráfego de veículos aplicar camada de 10cm de concreto para proteção da tubulação. Após recobrimento dos tubos poderá ser a vala recoberta com solo normal.

5.2.2 Subistema de Ventilação

Todas as colunas de ventilação devem possuir terminais de ventilação instalados em suas extremidades superiores e estes devem estar a 30cm acima do nível do telhado. As extremidades abertas de todas as colunas de ventilação devem ser providas de terminais tipo chaminé, que impeçam a entrada de águas pluviais diretamente aos tubos de ventilação.

5.2.3 Solução Individual de Destinação de Esgotos Sanitários

Nos municípios em que não houver rede pública de coleta de esgotos na região do estabelecimento de ensino, quando as condições do solo e a legislação ambiental vigente permitirem, serão instaladas soluções individuais de destinação dos esgotos. Essa solução consiste num conjunto de fossa séptica, filtro anaeróbico e sumidouro a serem construídos conforme o Projeto Padrão disponibilizado. Como complemento ao sumidouro, nos casos onde houver necessidade, está prevista a execução de rede de infiltração, com 3 valas de 10 metros de comprimento.

O dimensionamento dessas utilidades foi baseado em uma população de projeto de 130 pessoas, e as diretrizes das ABNT NBR 7229 – Projeto, construção e operação de sistemas de tanques sépticos e ABNT NBR 13969 – Tanques sépticos - Unidades de tratamento complementar e disposição final dos efluentes líquidos - Projeto, construção e operação.

5.2.4 Normas Técnicas Relacionadas

- ABNT NBR 7229, *Projeto, construção e operação de sistemas de tanques sépticos*;
- ABNT NBR 7362-2, *Sistemas enterrados para condução de esgoto – Parte 2: Requisitos para tubos de PVC com parede maciça*;
- ABNT NBR 7367, *Projeto e assentamento de tubulações de PVC rígido para sistemas de esgoto sanitário*;
- ABNT NBR 7968, *Diâmetros nominais em tubulações de saneamento nas áreas de rede de distribuição, adutoras, redes coletoras de esgoto e interceptores – Padronização*;
- ABNT NBR 8160, *Sistemas prediais de esgoto sanitário – Projeto e execução*;
- ABNT NBR 9051, *Anel de borracha para tubulações de PVC rígido coletores de esgoto sanitário – Especificação*;
- ABNT NBR 9648, *Estudo de concepção de sistemas de esgoto sanitário – Procedimento*;
- ABNT NBR 9649, *Projeto de redes coletoras de esgoto sanitário – Procedimento*;
- ABNT NBR 9814, *Execução de rede coletora de esgoto sanitário – Procedimento*;
- ABNT NBR 10569, *Conexões de PVC rígido com junta elástica, para coletor de esgoto sanitário – Tipos e dimensões – Padronização*;
- ABNT NBR 12266, *Projeto e execução de valas para assentamento de tubulação de água esgoto ou drenagem urbana – Procedimento*;



- ABNT NBR 13969, *Tanques sépticos – Unidades de tratamento complementar e disposição final dos efluentes líquidos – Projeto, construção e operação*;
- ABNT NBR 14486, *Sistemas enterrados para condução de esgoto sanitário – Projeto de redes coletoras com tubos de PVC*;
- Normas Regulamentadoras do Capítulo V, Título II, da CLT, relativas à Segurança e Medicina do Trabalho:
 - NR 24 - *Condições Sanitárias e de Conforto nos Locais de Trabalho*;
 - Resolução CONAMA 377 - *Licenciamento Ambiental Simplificado de Sistemas de Esgotamento Sanitário*.

5.3 INSTALAÇÕES DE GÁS COMBUSTÍVEL

O projeto de instalação predial de gás combustível foi baseado na ABNT NBR 13.523 – Central de Gás Liquefeito de Petróleo – GLP e ABNT NBR 15.526 – Redes de Distribuição Interna para Gases Combustíveis em Instalações Residenciais e Comerciais – Projeto e Execução.

O ambiente destinado ao projeto de instalação de gás é a cozinha, onde será instalado um fogão de 4 bocas com forno, do tipo doméstico. O sistema será composto por dois cilindros de 45kg de GLP e rede de distribuição em aço SCH-40 e acessórios conforme dados e especificações do projeto. O abrigo do gás deverá ser executado em concreto, conforme detalhado no desenho.

Quando não houver disponibilidade de fornecimento de botijões tipo P-45 de GLP, deverá ser adotado o sistema simples de botijões convencionais tipo P-13. A instalação será direta entre botijão e fogão, conforme os detalhes apresentados no projeto.

5.3.1 Normas Técnicas Relacionadas

- ABNT NBR 8613, *Mangueiras de PVC plastificado para instalações domésticas de gás liquefeito de petróleo (GLP)*;
- ABNT NBR 12712, *Projeto de sistemas de transmissão e distribuição de gás combustível*;
- ABNT NBR 13523, *Central de Gás Liquefeito de Petróleo – GLP*;
- ABNT NBR 14177, *Tube flexível metálico para instalações de gás combustível de baixa pressão*;
- ABNT NBR 15526, *Redes de distribuição interna para gases combustíveis em instalações residenciais e comerciais – Projeto e execução*;
- ABNT NBR 15923, *Inspeção de rede de distribuição interna de gases combustíveis em instalações residenciais e instalação de aparelhos a gás para uso residencial – Procedimento*;

5.4 SISTEMAS DE PROTEÇÃO CONTRA INCÊNDIO

A classificação de risco para as edificações que compreendem os estabelecimentos de ensino é de risco leve, segundo a classificação de diversos Corpos de Bombeiros do país. São exigidos os seguintes sistemas:



- Sinalização de segurança: as sinalizações auxiliam as rotas de fuga, orientam e advertem os usuários da edificação.
- Extintores de incêndio: para todas as áreas da edificação os extintores deverão atender a cada tipo de classe de fogo A, B e C. A locação e instalação dos extintores constam da planta baixa e dos detalhes do projeto.
- Iluminação de emergência: o sistema adotado foi de blocos autônomos, com autonomia mínima de 1 hora, instalados nas paredes, conforme localização e detalhes indicados no projeto.
- SPDA – Sistema de proteção contra descargas atmosféricas: o sistema adotado, concepções, plantas e detalhes constam no projeto.

5.4.1 Normas Técnicas Relacionadas

- NR 23 – *Proteção Contra Incêndios*;
- NR 26 – *Sinalização de Segurança*;
- ABNT NBR 5419, *Proteção de estruturas contra descargas atmosféricas*;
- ABNT NBR 7195, *Cores para segurança*;
- ABNT NBR 9077, *Saídas de Emergência em Edifícios*;
- ABNT NBR 10898, *Sistema de iluminação de emergência*;
- ABNT NBR 12693, *Sistema de proteção por extintores de incêndio*;
- ABNT NBR 13434-1, *Sinalização de segurança contra incêndio e pânico – Parte 1: Princípios de projeto*;
- ABNT NBR 13434-2, *Sinalização de segurança contra incêndio e pânico – Parte 2: Símbolos e suas formas, dimensões e cores*;
- ABNT NBR 15808, *Extintores de incêndio portáteis*;
- Normas e Diretrizes de Projeto do Corpo de Bombeiros Local;



Ministério da Educação
Fundo Nacional de Desenvolvimento da Educação
Coordenação Geral de Infra-Estrutura - CGEST



6 ELÉTRICA

FUNDO NACIONAL DE DESENVOLVIMENTO DA EDUCAÇÃO – FNDE
SBS Q.2 Bloco F Edifício FNDE – 70.070-929 – Brasília, DF
Telefone: (61) 2022-4165 – Site: www.fnde.gov.br



6.1 INSTALAÇÕES ELÉTRICAS

No projeto de instalações elétricas foram definidos distribuição geral das luminárias, pontos de força, comandos, circuitos, chaves, proteções e equipamentos. O atendimento à edificação foi considerado em baixa tensão, conforme a tensão operada pela concessionária local em 110V ou 220V. Os alimentadores foram dimensionados com base o critério de queda de tensão máxima admissível considerando a distância aproximada de 20 metros do quadro geral de baixa tensão até a subestação em poste. Caso a distância seja maior, os alimentadores deverão ser redimensionados.

Os circuitos que serão instalados seguirão os pontos de consumo através de eletrodutos, condutores e caixas de passagem. Todos os materiais deverão ser de qualidade para garantir a facilidade de manutenção e durabilidade.

A partir dos QDL, localizado no pátio coberto, que seguem em eletrodutos conforme especificado no projeto.

Todos os circuitos de tomadas serão dotados de dispositivos diferenciais residuais de alta sensibilidade para garantir a segurança. As luminárias especificadas no projeto preveem lâmpadas de baixo consumo de energia como as fluorescentes e a vapor metálica, reatores eletrônicos de alta eficiência, alto fator de potência e baixa taxa de distorção harmônica.

O acionamento dos comandos das luminárias é feito por seções. Dessa forma aproveita-se melhor a iluminação natural ao longo do dia, permitindo acionar apenas as seções que se fizerem necessária, racionalizando o uso de energia.

6.1.1 Normas Técnicas Relacionadas

- NR 10 – *Segurança em Instalações e Serviços em Eletricidade*;
- ABNT NBR 5382, *Verificação de iluminância de interiores*;
- ABNT NBR 5410, *Instalações elétricas de baixa tensão*;
- ABNT NBR 5413, *Iluminância de interiores*;
- ABNT NBR 5444, *Símbolos gráficos para instalações elétricas prediais*;
- ABNT NBR 5461, *Iluminação*;
- ABNT NBR 5471, *Condutores elétricos*;
- ABNT NBR 6689, *Requisitos gerais para condutos de instalações elétricas prediais*;
- ABNT NBR 10898, *Sistema de iluminação de emergência*;
- ABNT NBR IEC 60081, *Lâmpadas fluorescentes tubulares para iluminação geral*;
- ABNT NBR IEC 60669-2-1, *Interruptores para instalações elétricas fixas residenciais e similares – Parte 2-1: Requisitos particulares - Interruptores eletrônicos*;
- ABNT NBR IEC 60884-2-2, *Plugues e tomadas para uso doméstico e análogo – Parte 2-2: Requisitos particulares para tomadas para aparelhos*;
- ABNT NBR NM 247-1, *Cabos isolados com policloreto de vinila (PVC) para tensões nominais até 450/750 V – Parte 1: Requisitos gerais (IEC 60227-1, MOD)*;
- ABNT NBR NM 60669-1, *Interruptores para instalações elétricas fixas domésticas e análogas – Parte 1: Requisitos gerais (IEC 60669-1:2000, MOD)*;



Ministério da Educação
Fundo Nacional de Desenvolvimento da Educação
Coordenação Geral de Infra-Estrutura - CGEST



– ABNT NBR NM 60884-1, *Plugues e tomadas para uso doméstico e análogo – Parte 1: Requisitos gerais (IEC 60884-1:2006 MOD)*.

5. ANEXOS

FUNDO NACIONAL DE DESENVOLVIMENTO DA EDUCAÇÃO – FNDE
SBS Q.2 Bloco F Edifício FNDE – 70.070-929 – Brasília, DF
Telefone: (61) 2022-4165 – Site: www.fnde.gov.br



6.2 TABELA DE DIMENSÕES E ÁREAS

Bloco Administrativo			
Quantidade	Ambientes	Dimensões Internas (CxLxH)	Áreas Úteis (m²)
01	Almoxarifado	4,45 x 1,65 x 2,80	7,34
01	Arquivo	2,65 x 2,05 x 2,80	5,43
01	Diretoria	4,45 x 3,45 x 2,85 x 2,80	13,67
01	Secretaria	5,05 x 3,45 x 2,65 x 2,80	19,59
01	Sala dos Professores	4,45 x 3,25 x 2,80	14,46
02	Sanitários (feminino e masculino)	1,65 x 1,45 x 2,80	2,39 x 2
01	Circulação	15,75 x 1,55 x 2,80	24,25
Área Útil Bloco Administrativo			89,52
Bloco de Serviço			
Quantidade	Ambientes	Dimensões Internas (CxLxH)	Áreas Úteis (m²)
01	Área de Serviço	5,05 x 2,00 x 2,80	10,10
01	Cozinha	4,45 x 3,65 x 2,80	16,24
01	Deposito	2,30 x 1,20 x 2,80	2,76
01	Despensa	2,30 x 2,05 x 2,80	4,71
02	Sanitários (feminino e masculino)	4,45 x 3,15 x 2,80	14,01 x 2
01	Vestiário	2,30 x 1,50 x 2,80	3,45
01	Circulação	15,75 x 1,55 x 2,80	24,25
Área Útil Bloco de Serviço			89,55
Áreas Externas ao Bloco de Serviço			
01	Compartimento de gás	0,95 x 1,70 x 2,10	1,61
01	Compartimento de lixo	0,95 x 1,70 x 2,10	1,61
Total áreas externas			3,22
Bloco Pedagógico			
Quantidade	Ambientes	Dimensões Internas (CxLxH)	Áreas Úteis (m²)
01	Biblioteca / Informática	7,825 x 6,00 x 2,80	46,95
06	Salas de Aula	8,00 x 6,00 x 2,80	48,00 x 6



Bloco Administrativo			
Quantidade	Ambientes	Dimensões Internas (CxLxH)	Áreas Úteis (m ²)
01	Circulação	41,80 x 1,55 x 2,80	64,44
Área Útil Bloco Pedagógico			399,39
Demais Espaços			
Quantidade	Ambientes	Dimensões Internas (CxLxH)	Áreas Úteis (m ²)
01	Pátio Coberto		173,73
03	Passarelas (M1)	3,20 x 3,85 x 2,65	12,32 x 3
Área Útil Total			210,67

6.3 TABELA DE REFERENCIA DE CORES E ACABAMENTOS

Elementos	Ambientes	Especificações	Cores
Paredes e Pilares	Fachadas	Cerâmica 10x10 cm (do piso à altura de 90cm)	Branco
		Roda-meio de cerâmica 10x10m (altura 90cm do piso)	Azul
		Pintura acrílica (do rodameio ao teto) acetinada	Branco
Portões de Entrada	Entrada	Colunas em aço galvanizado com tela de arame galvanizado	Azul
Janelas	Todos os Ambientes	Folhas das janelas*	Alumínio Natural
Portas	Salas de Aula	Alisares	Azul
		Folha de Porta	Amarelo
		Moldura de madeira do visor	Azul
	Demais Ambientes	Folha de Porta	Platina
		Alisares	Azul
Box dos Sanitários		Folha de porta	Branco



Ministério da Educação
Fundo Nacional de Desenvolvimento da Educação
Coordenação Geral de Infra-Estrutura - CGEST



Elementos	Ambientes	Especificações	Cores
Cobertura	Pátio Coberto	Estrutura de Madeira	Verniz Fosco
	Beirais	Estrutura de Madeira	Verniz Fosco
Tetos	Todos os Ambientes	Pintura PVA acabamento fosco	Branco Neve
Piso	Pátio Coberto e Passarelas	Cerâmica antiderrapante 40x40cm	Cinza
		Piso podotátil 30x30cm	Azul
	Demais Ambientes Internos	Cerâmica antiderrapante 40x40cm	Cinza
	Áreas Molhadas	Cerâmica antiderrapante 40x40cm	Branco
	Área de serviço descoberta	Cimento desempenado	Cinza
Paredes	Salas de Aula	Cerâmica 30x40cm (do piso à altura de 0,90m)	Branco
		Roda-meio de 10cm de Madeira (altura de 0,90m do piso)	Verniz Fosco
		Pintura acrílica (do rodameio ao teto) acetinada	Marfim
	Secretaria/Administração	Cerâmica 30x40cm (do piso à altura de 1,20m)	Branco
		Roda-meio de 10cm de Madeira (altura de 1,20m do piso)	Verniz Fosco
		Pintura acrílica (do rodameio ao teto) acetinada	Marfim
	Cozinha	Cerâmica 30x40cm (do piso ao teto)	Branco
	Sanitários e Vestiário	Cerâmica 30x40cm (do piso à altura de 1,80m)	Branco
Roda-meio de cerâmica 10x10m (altura 1,80m do		Azul Escuro (Masculino) e	

FUNDO NACIONAL DE DESENVOLVIMENTO DA EDUCAÇÃO – FNDE
 SBS Q.2 Bloco F Edifício FNDE – 70.070-929 – Brasília, DF
 Telefone: (61) 2022-4165 – Site: www.fnde.gov.br



Ministério da Educação
Fundo Nacional de Desenvolvimento da Educação
Coordenação Geral de Infra-Estrutura - CGEST



Elementos	Ambientes	Especificações	Cores
		piso)	Vermelho (Feminino)
		Pintura acrílica (do rodameio ao teto) acetinada	Branco
Reservatório Metálico		Pintura em esmalte sintético	Azul

6.4 TABELA DE ESPECIFICAÇÕES DE LOUÇAS E METAIS

Sanitários feminino e masculino (Bloco Administrativo)	
02	Bacia Sanitária Convencional com Caixa Acoplada, código Izy P.111, DECA, ou equivalente
02	Assento plástico Izy, Código AP.01, DECA, ou equivalente
02	Lavatório Pequeno com coluna Ravena/Izy cor Branco Gelo, código: L.915, DECA ou equivalente.
02	Torneira para lavatório de mesa bica baixa Izy, código 1193.C37, DECA ou equivalente.
02	Papeleira Metálica Linha Izy, código 2020.C37, DECA ou equivalente
02	Dispenser Toalha Linha Excellence, código 7007, Melhoramentos ou equivalente;
02	Saboneteira Linha Excellence, código 7009, Melhoramentos ou equivalente
Sanitários feminino e masculino (Bloco de Serviço)	
02	Bacia Sanitária Vogue Plus, Linha Conforto com abertura, cor Branco Gelo, código: P.51, DECA, ou equivalente
02	Assento Poliéster com abertura frontal Vogue Plus, Linha Conforto, cor Branco Gelo, código AP.52, DECA, ou equivalente.
02	Ducha Higiênica com registro e derivação Izy, código 1984.C37. ACT.CR, DECA, ou equivalente.
03	Bacia Sanitária Convencional Izy, cor Branco Gelo, código P.11, DECA, ou equivalente
03	Assento plástico Izy, código AP.01, DECA, ou equivalente
05	Válvula de descarga: Base Hydra Max, código 4550.404 e acabamento Hydra Max, código 4900.C.MAX 1 ½", acabamento cromado, DECA ou equivalente
02	Lavatório Pequeno suspenso Ravena/Izy cor Branco Gelo, código: L.915, DECA ou equivalente.
02	Sifão cromado para lavatório suspenso Ravena/Izy, código: 1684.C.100.112
06	Cuba de Embutir Oval cor Branco Gelo, código L.37, DECA, ou equivalente
06	Sifão cromado para cuba de embutir, código: 1684.C.100.112
08	Torneira para lavatório de mesa bica baixa Izy, código 1193.C37, DECA ou equivalente
05	Papeleira Metálica Linha Izy, código 2020.C37, DECA ou equivalente
04	Barra de apoio, Linha conforto, código 2305.C, cor cromado, DECA ou equivalente
02	Barra de apoio para lavatório " u " , Linha conforto, aço polido, DECA, ou equivalente



Ministério da Educação
Fundo Nacional de Desenvolvimento da Educação
Coordenação Geral de Infra-Estrutura - CGEST



06	Dispenser Toalha Linha Excellence, código 7007, Melhoramentos ou equivalente
06	Saboneteira Linha Excellence, código 7009, Melhoramentos ou equivalente
01	Mictório com Sifão Integrado Branco Gelo, código M715, Deca ou equivalente
01	Válvula de Mictório Pressmatic Compact Chrome Baixa Pressão - Ref: 17010306 - Docol
Vestiário	
01	Bacia Sanitária Convencional com Caixa Acoplada, código Izy P.111, DECA, ou equivalente
01	Assento plástico Izy, Código AP.01, DECA, ou equivalente
01	Lavatório Pequeno com coluna Ravena/Izy cor Branco Gelo, código: L.915, DECA ou equivalente.
01	Torneira para lavatório de mesa bica baixa Izy, código 1193.C37, DECA ou equivalente.
01	Papeleira Metálica Linha Izy, código 2020.C37, DECA ou equivalente
01	Dispenser Toalha Linha Excellence, código 7007, Melhoramentos ou equivalente
01	Saboneteira Linha Excellence, código 7009, Melhoramentos ou equivalente
01	Chuveiro Maxi Ducha, LORENZETTI, com Mangueira plástica/desviador para duchas elétricas, código 8010-A, LORENZETTI, ou equivalente
01	Acabamento para registro pequeno Linha Izy, código: 4900.C37.PQ, DECA ou equivalente
Área de Serviço e Recepção de Alimentos	
01	Tanque Grande (40 L) cor Branco Gelo, código TQ.03, DECA, ou equivalente
01	Cuba industrial 50x40 profundidade 30 – HIDRONOX, ou equivalente
01	Torneira de parede de uso geral com arejador Izy, código 1155.C37, DECA, ou equivalente
01	Torneira para cozinha de mesa bica móvel Izy, código 1167.C37, DECA, ou equivalente
Cozinha	
04	Cuba Inox Embutir 40x34x17cm, cuba 3, básica, aço inoxidável, c/ válvula, FRANKE, ou equivalente
01	Cuba industrial 50x40 profundidade 30 – HIDRONOX, ou equivalente
04	Torneira para cozinha de mesa bica móvel Izy, código 1167.C37, DECA, ou equivalente
01	Torneira elétrica LorenEasy, LORENZETTI ou equivalente
Áreas externas / jardim / Circulação	
05	Torneira de parede de uso geral com bico para mangueira Izy, código 1153.C37, DECA, ou equivalente

6.5 TABELA DE ESQUADRIAS

PORTAS DE MADEIRA				
Código	Quantidade	Dimensões Internas (LxH)	Tipo	Ambiente
PM 1	07	0,80x 2,10	01 folha, de abrir, lisa, em madeira.	Vestiário, cozinha, almoxarifado, arquivo, diretoria, secretaria, sala



Ministério da Educação
Fundo Nacional de Desenvolvimento da Educação
Coordenação Geral de Infra-Estrutura - CGEST



PORTAS DE MADEIRA				
Código	Quantidade	Dimensões Internas (LxH)	Tipo	Ambiente
				professor
PM 2	07	0,80x 2,10	01 folha, de abrir, em madeira, c/ visor de vidro e chapa metálica.	Sala de Aula
PM 3	02	0,80x 2,10	01 folha, de abrir, em madeira, c/ chapa metálica.	Sanitários
PM 4	01	0,60x 2,10	01 folha, de abrir, em madeira, c/ veneziana de madeira	Depósito
PM 5	03	0,80x 2,10	01 folha, de abrir, em madeira, c/ veneziana de madeira	Despensa, Sanitários feminino e masculino
PM 6	03	0,60x 1,60	01 folha, de abrir, lisa, em madeira.	Sanitários
PM 7	02	0,80x 1,60	01 folha, de abrir, em madeira, c/ barra metálica.	Sanitários

PORTAS DE ALUMINIO				
Código	Quantidade	Dimensões Internas (LxH)	Tipo	Ambiente
PA 1	01	0,80x 2,10	01 folha, de abrir, com vidro e veneziana	Área de Serviço

JANELAS DE ALUMÍNIO				
Código	Quantidade	Dimensões Internas (LxH)	Tipo	Ambiente
JA 1	01	0,60x 0,40	Basculante, de alumínio	Depósito
JA 2	02	0,60x 0,90	De abrir, de alumínio	Cozinha*



JANELAS DE ALUMÍNIO				
Código	Quantidade	Dimensões Internas (LxH)	Tipo	Ambiente
JA 3	07	1,00x 0,40	Basculante, de alumínio	Sanitários, almojarifado e arquivo
JA 4	01	1,50x 0,40	de correr, de alumínio	Dispensa*
JA 5	05	1,20x 1,00	de correr, de alumínio	Área de Serviço e Cozinha*
JA 6	02	1,50x 1,10	Basculante, de alumínio	Sala de Professores e Diretoria
JA 7	04	2,00x 1,10	Basculante, de alumínio	Sala de Professores, Diretoria e Secretaria
JA 8	28	2,20x 1,10	Basculante, de alumínio	Salas de aula
JA 9	06	2,00x 0,60	Veneziana fixa, de alumínio	Pátio Coberto

Ferragens para Portas em Madeira	
14	Maçaneta, La Fonte, ref. 234 ou equivalente
14	Rosetas, La Fonte, ref. 307 ou equivalente
14	Fechadura, La Fonte, ref. ST2 EVO-55 ou equivalente
14	Cilindro, La Fonte, ref. STE 5 pinos ou equivalente
42	Dobradiças, La Fonte, ref. 95 ou equivalente (3 por porta)
02	Puxadores La Fonte, ref. PH1-32/300 ou equivalente (para portas PM7)
05	Tarjeta metálica La Fonte, tipo livre/ocupado, acabamento cromado, ref. 719 ou equivalente (para portas PM6 e PM7)
02	Barra de apoio para PNE 500 mm, em aço inox polido

6.6 LISTAGEM DE DOCUMENTOS

DOCUMENTOS

Nome do arquivo	Título
6-ARQ-MED-01_R01	Memorial Descritivo de Arquitetura
6-ARQ-ORÇ-01_R01	Planilha Orçamentária



Ministério da Educação
Fundo Nacional de Desenvolvimento da Educação
Coordenação Geral de Infra-Estrutura - CGEST



PRODUTOS GRÁFICOS - ARQUITETURA – 23 pranchas

Nome do arquivo	Título	Escala
6-ARQ-IMP-GER0-01_R01	Implantação	1:100
6-ARQ-PLB-GER0-02_R01	Planta Baixa - Acessibilidade	1:100
6-ARQ-LYT-GER0-03_R01	Layout	1:100
6-ARQ-PGP-GER0-04_R01	Paginação de Piso	1:100
6-ARQ-FOR-GER0-05_R01	Forro	1:100
6-ARQ-COB-GER0-06_R01	Cobertura	1:100
6-ARQ-ESQ-GER0-07_R01	Esquadrias - Detalhamento	indicada
6-ARQ-ESQ-GER0-08_R01	Esquadrias - Detalhamento	indicada
6-ARQ-PLA-PDG0-09-R01	Bloco Pedagógico	1:50
6-ARQ-PLA-PDG0-10-R01	Bloco Pedagógico	1:50
6-ARQ-PLA-ADM0-11-R01	Bloco Administrativo	1:50
6-ARQ-PLA-SER0-12-R01	Bloco de Serviço	1:50
6-ARQ-PLA-PAC0-13-R01	Pátio Coberto	1:50
6-ARQ-PCD-PAS0-14-R01	Passarelas	1:50
6-ARQ-PLA-RES0-15-R01	Reservatório	1:50
6-ARQ-AMP-PDG0-16-R01	Ampliação Bloco Pedagógico	indicada
6-ARQ-AMP-ADM0-17-R01	Ampliação Bloco Administrativo	indicada
6-ARQ-AMP-SER0-18-R01	Ampliação Bloco Serviço	indicada
6-ARQ-AMP-SER0-19-R01	Ampliação Bloco Serviço	indicada
6-ARQ-AMP-SER0-20-R01	Ampliação Bloco Serviço	indicada
6-ARQ-PLE-PTR0-21-R01	Detalhamento de portões e fechamentos	indicada
6-ARQ-PCD-RFR0-22-R01	Sugestão de fechamento para regiões frias	1:50
6-ARQ-PCD-GER0-23-R01	Detalhamento elementos externos	1:25

PRODUTOS GRÁFICOS - ESTRUTURA – 22 pranchas

Estrutura de Concreto

Nome do arquivo	Título	Escala
6-SFN-PLD-PDG0-01_R02	Locação da obra e blocos de fundação	indicada
6-SCF-PLD-PDG0-02_R02	Formas	indicada
6-SCV-DET-PDG0-03_R02	Vigas	indicada
6-SCV-DET-PDG0-04_R02	Vigas	indicada
6-SCV-DET-PDG0-05_R02	Vigas	indicada
6-SCV-DET-PDG0-06_R02		
6-SCO-PLD-PDG0-07_R02	Pilares e lajes	indicada
6-SFN-PLD-ADM0-08_R02	Locação da obra e blocos de fundação	indicada
6-SCF-PLD-ADM0-09_R02	Formas	indicada
6-SCV-DET-ADM0-10_R02	Vigas	indicada
6-SCV-DET-ADM0-11_R02	Vigas	indicada
6-SCO-PLD-ADM0-12_R02	Pilares e lajes	indicada
6-SFN-PLD-SER0-13_R02	Locação da obra e blocos de fundação	indicada
6-SCF-PLD-SER0-14_R02	Formas	indicada
6-SCV-DET-SER0-15_R02	Vigas	indicada
6-SCV-DET-SER0-16_R02	Vigas	indicada
6-SCO-PLD-SER0-17_R02	Pilares e lajes	indicada

FUNDO NACIONAL DE DESENVOLVIMENTO DA EDUCAÇÃO – FNDE
 SBS Q.2 Bloco F Edifício FNDE – 70.070-929 – Brasília, DF
 Telefone: (61) 2022-4165 – Site: www.fnde.gov.br



Ministério da Educação
Fundo Nacional de Desenvolvimento da Educação
Coordenação Geral de Infra-Estrutura - CGEST



Nome do arquivo	Título	Escala
6-SCO-PLD-PAC0-18_R02	Locação da obra, blocos de fundação e pilares	indicada
6-SCF-PLD-PAC0-19_R02	Formas	indicada
6-SCV-DET-PAC0-20_R02	Vigas	indicada
6-SCV-DET-PAC0-21_R02	Vigas	indicada
6-SCO-PLD-PAS0-22_R02	Locação da obra, blocos de fundação, formas, pilares e vigas (M1)	indicada

PRODUTOS GRÁFICOS – HIDRÁULICA – 07 pranchas

Instalação de Água Fria

Nome do arquivo	Título	Escala
6-HAG-PLD-GER0-01_R01	Planta Baixa e detalhes	indicada
6-HAG-PLD-SER0-02_R01	Isométricas e detalhes	indicada
6-HAG-PLD-GER0-03_R01	Isométricas e detalhes	indicada

Instalação de Esgoto Sanitário

Nome do arquivo	Título	Escala
6-HEG-PLB-GER0-01_R01	Planta Baixa e Detalhes	indicada
6-HEG-AMP-GER0-02_R01	Ampliação e detalhes	indicada

Instalação de Gás Combustível

Nome do arquivo	Título	Escala
6-HGC-PLD-GER0-01_R01	Planta Baixa e Detalhes	indicada

Sistema de Proteção contra Incêndio

Nome do arquivo	Título	Escala
6-HIN-PLD-GER0-01_R01	Planta Baixa e detalhes	indicada

PRODUTOS GRÁFICOS – ELÉTRICA – 13 pranchas

Instalações Elétricas – 110 V

Nome do arquivo	Título	Escala
6-ELE-PLB-GER0-01_220.127_R01	Planta Baixa Geral	indicada
6-ELE-PLB-GER0-02_220.127_R01	Ampliação de Bloco Pedagógico e Pátio coberto, Ramais e Diagramas Unifilares	indicada
6-ELE-PLB-GER0-03_220.127_R01	Ampliação de Bloco Administrativo e Serviços, Ramais e Diagramas Unifilares	indicada
6-ELE-PLB-GER0-04_220.127_R01	Planta Baixa de Telefonia	indicada



Ministério da Educação
Fundo Nacional de Desenvolvimento da Educação
Coordenação Geral de Infra-Estrutura - CGEST



Instalações Elétricas – 220 V

Nome do arquivo	Título	Escala
6-ELE-PLB-GER0-01_380.220_R01	Planta Baixa Geral	indicada
6-ELE-PLB-GER0-02_380.220_R01	Ampliação de Bloco Pedagógico e Pátio coberto, Ramais e Diagramas Unifilares	indicada
6-ELE-PLB-GER0-03_380.220_R01	Ampliação de Bloco Administrativo e Serviços, Ramais e Diagramas Unifilares	indicada
6-ELE-PLB-GER0-04_380.220_R01	Planta Baixa de Telefonia	indicada

Sistema de Proteção contra Descargas Atmosféricas

Nome do arquivo	Título	Escala
6-EDA-PLB-GER0-01_R01	Bloco pedagógico e Pátio coberto/Planta de cobertura	indicada
6-EDA-PLB-GER0-02_R01	Bloco pedagógico e Pátio coberto/Planta baixa	indicada
6-EDA-PLB-GER0-03_R01	Bloco administrativo e de serviços/Planta de cobertura	indicada
6-EDA-PLB-GER0-04_R01	Bloco administrativo e de serviços/Planta baixa	indicada
6-EDA-DET-GER0-05_R01	Detalhes	indicada

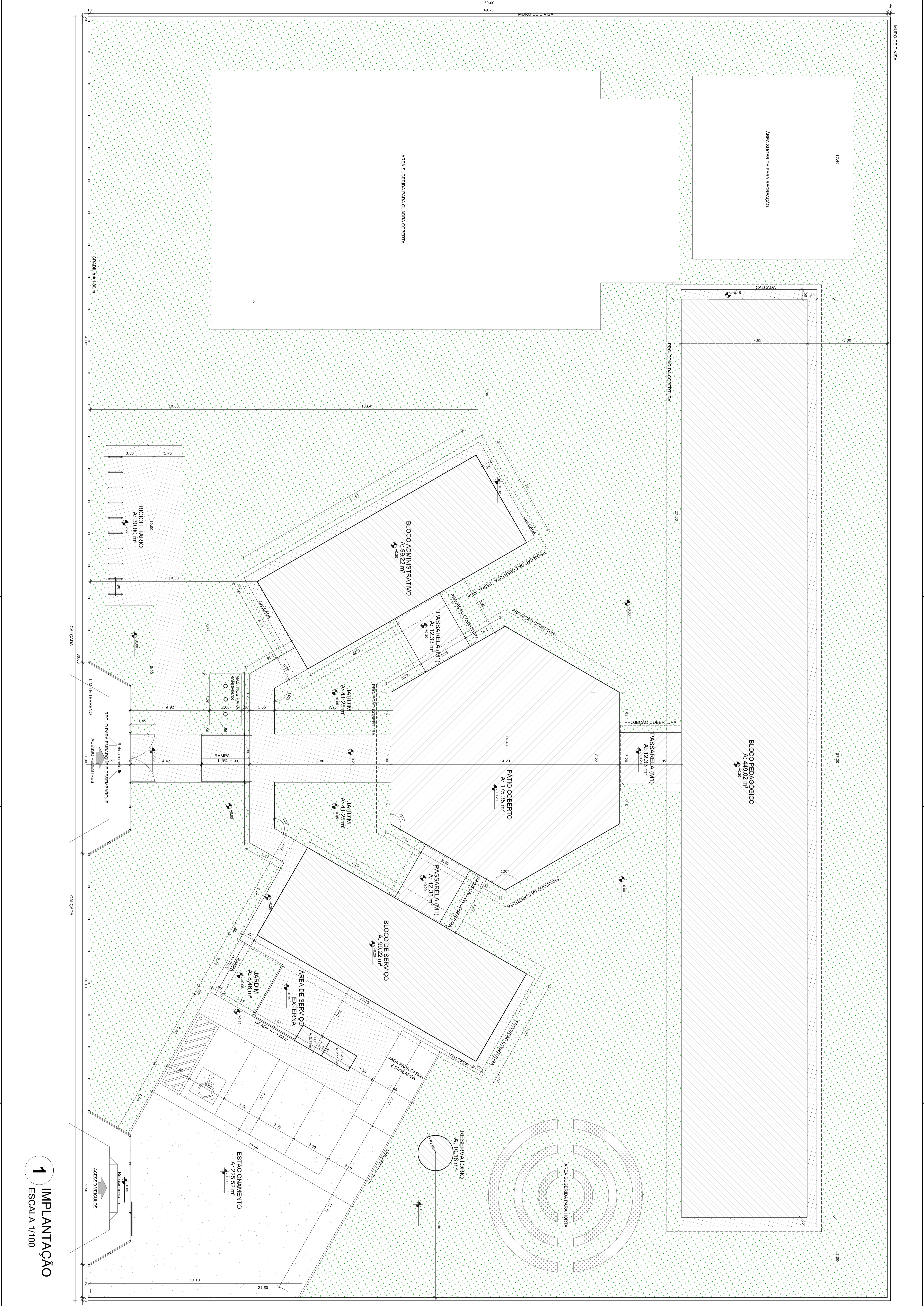

1 IMPLANTAÇÃO
ESCALA 1/100

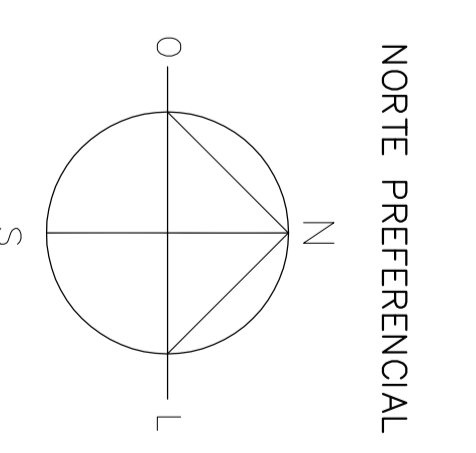

QUADRO DE ÁREAS			
ÁREA TOTAL DO TERRENO	1.139,61 m²	TAXA DE OCUPAÇÃO	33,34 %
ÁREA CONSTRUTIVA	80,77 m²	COEFICIENTE DE APROVEITAMENTO	0,22
ÁREAS EMPREGADAS			
BLOCO PEDAGÓGICO	385,50 m²	88,96 m²	44,93 m²
BLOCO ADMINISTRATIVO	24,41 m²	9,22 m²	142,53 m²
PÁTIO COBERTO	113,30 m²	38,96 m²	22,62 m²
PASSARELA (M)	38,96 m²	38,96 m²	42,45 m²
ÁREA DE SERVIÇO	4,23 m²	4,23 m²	4,23 m²
RESERVAÇÃO	518,00 m²	380,27 m²	1.329,84 m²
ÁREAS EXTERNAS			
AMBIENTE EXTERNO	33,73 m²	33,73 m²	
ESTACIONAMENTO	225,57 m²	225,57 m²	
ÁREAS	80,96 m²	80,96 m²	
TOTAL ÁREA EXTERNA	380,27 m²	380,27 m²	

LEGENDA			
	INDICAÇÃO MURUS MANTA E CORTE		INDICAÇÃO DE VENTILAÇÃO
	INDICAÇÃO DE PORTAS		INDICAÇÃO DE AMBULADOR
	INDICAÇÃO DE RAMPA		INDICAÇÃO DE RAMPA
	INDICAÇÃO DE RAMPA		INDICAÇÃO DE RAMPA

NOTAS

1- MEDIDAS E METROS EM METROS

2- ÁREAS EM METROS QUADRADOS

3- VERIFICAR DETALHES CONSTRUTIVOS REFERENTES AO PROJETO DE DETALHAMENTO

4- SEPARAR ORÇAMENTO DO PROJETO DE DETALHAMENTO

5- EM CASO DE CONFLITO DE DIMENSÕES ENTRE O PROJETO ORÇAMENTAL E O ARQUITETÔNICO, ATRIBUIÇÃO DESTES PROJETOS SOMENTE COM AUTORIZAÇÃO ESCRITA DO PRELITO

6- ATRIBUIÇÃO DESTES PROJETOS SOMENTE COM AUTORIZAÇÃO ESCRITA DO PRELITO

7- PLUMBAGEM DE QUANTITATIVOS E IMPLANTAÇÃO DE SERVIÇOS DE PROJETOS

8- OBRAS DE MANUTENÇÃO E REPARAÇÃO TÉCNICAS

FNDE Fundação Nacional de Desenvolvimento

Ministério da Educação

BRASIL República Federativa do Brasil

PROJETO PADRÃO - FNDE

MUNICÍPIO - UF:	RECIFE - PE
PROJETO TÍTULO:	PROJETO PADRÃO
PROJETO TÍTULO:	PROJETO PADRÃO
PROJETO TÍTULO:	PROJETO PADRÃO
PROJETO TÍTULO:	PROJETO PADRÃO
PROJETO TÍTULO:	PROJETO PADRÃO

PROJETO TÍTULO:	PROJETO PADRÃO
PROJETO TÍTULO:	PROJETO PADRÃO
PROJETO TÍTULO:	PROJETO PADRÃO
PROJETO TÍTULO:	PROJETO PADRÃO
PROJETO TÍTULO:	PROJETO PADRÃO

OBSERVAÇÕES:	
ESCOLA 6 SALAS DE AULA	
PROJETO DE ARQUITETURA	
CONSTRUTOR:	ARQ
PROJETO TÍTULO:	PROJETO PADRÃO
PROJETO TÍTULO:	PROJETO PADRÃO
PROJETO TÍTULO:	PROJETO PADRÃO
PROJETO TÍTULO:	PROJETO PADRÃO
PROJETO TÍTULO:	PROJETO PADRÃO

QUADRO DE ÁREAS

ÁREA DO TERRENO: 57 mil m ² (57 mil m ²)	ÁREA DE COBERTURA: 28.54%
ÁREA CONSTRUTIVA: 167.77 m ²	COEFICIENTE DE APROVEITAMENTO: 0.22

ÁREAS ESPECÍFICAS	ÁREA MÍNIMA COBERTA	ÁREA TOTAL ESPECÍFICA	ÁREA TOTAL (com coberturas)
BLOCO	86.66 m ²	148.02 m ²	566.35 m ²
ADMINISTRATIVO	24.41 m ²	99.22 m ²	142.15 m ²
SERVIÇO	74.81 m ²	175.35 m ²	222.52 m ²
PÁTIO COBERTO	-	36.96 m ²	45.45 m ²
PASSARELA(S) (M)	4.23 m ²	-	3.79 m ²
JARDIM	3.79 m ²	-	1.20 m ²
RESERVATÓRIO	3.79 m ²	-	867.79 m ²
TOTAL ÁREA	133.00 m ²	340.73 m ²	1.120.04 m ²

ÁREAS EXTERNAS	ÁREA
AMBIENTE EXTERNO	33.79 m ²
ÁREA DE SERVIÇO	22.52 m ²
ESTACIONAMENTO	30.89 m ²
BLOCLETOADO	90.96 m ²
JARDIM	305.27 m ²
TOTAL ÁREA EXTERNA	385.27 m ²

LEGENDA:	INDICAÇÃO INVER PLANTA E CORTE	INDICAÇÃO DE VISTAS
→	→	→
LEGENDA:	INDICAÇÃO DE CORTE	ESPECIFICAÇÃO DE MATERIAS
→	→	→
LEGENDA:	INDICAÇÃO DE FACHADA	INDICAÇÃO DE EIXOS
→	→	→
LEGENDA:	INDICAÇÃO DE PORTAS E JANELAS	INDICAÇÃO DE ELEMENTOS (BANCADA, PIVETELENE ETC)
→	→	→

NOTAS

1- VERIFICAR E REVISAR AS DIMENSÕES E PLANOS DO PROJETO ESTRUTURAL.

2- VERIFICAR DETALHES CONSTRUTIVOS PERTINENTES AO PROJETO DE DETALHAMENTO.

3- VERIFICAR O CONFLITO DE INFORMAÇÕES ENTRE O PROJETO GRÁFICO E O MEMORIAL DESCRITIVO E ESPECIFICAÇÕES TÉCNICAS.

4- EM CASO DE CONFLITO DE INFORMAÇÕES ENTRE O PROJETO GRÁFICO E O MEMORIAL DESCRITIVO E ESPECIFICAÇÕES TÉCNICAS, PREVALECE A INFORMAÇÃO CONTIDA NO DESENHO.

5- O PROJETO É DE RESPONSABILIDADE DO ARQUITETO E NÃO SE RESPONSABILIZA POR ERROS DE CÁLCULO.

6- REFERÊNCIA:

- R. ABILIA DE QUANTITATIVOS
- MEMORIAL DESCRITIVO E ESPECIFICAÇÕES TÉCNICAS

FNDE Fundação Nacional de Desenvolvimento

Ministério da Educação

BRASIL República Federativa do Brasil

PROJETO PADRÃO - FNDE

MUNICÍPIO - UF: _____

PROPRIETÁRIO: _____

ENDEREÇO: _____

PROPRIETÁRIO: _____

RESP. TÉCNICO: _____

CAU/CREA: _____

CAU/CREA: _____

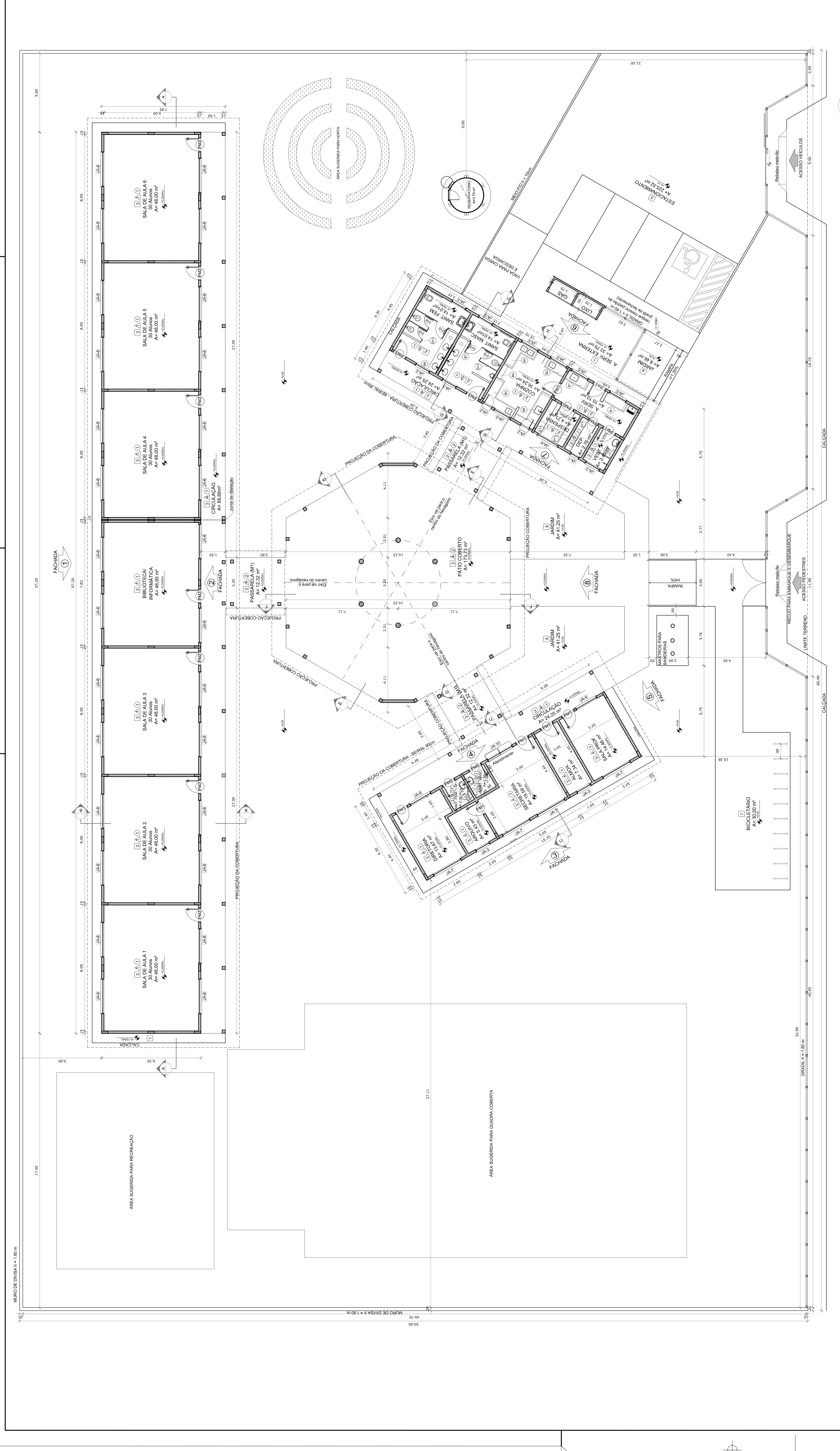

1 PLANTA BAIXA

ESCALA 1/100

PROJETO DE ARQUITETURA

CONSERVADOR: _____

PROFESSOR: _____

ARQ

REVISADO: _____

FRANCHA: _____

DATA DEBOLSA: _____

FEV/2024

LEGENDA

LEGENDA DE BANCAIS - B*
(*) GRANITO CINZA ANDORRINHA - esp. 2 cm - 0,4 x 2,50 (H x 0,3) (m) (m) - Área de Serviço
(*) GRANITO CINZA ANDORRINHA - esp. 2 cm - 0,4 x 1,25 (H x 0,3) (m) (m) - Preparação
(*) GRANITO CINZA ANDORRINHA - esp. 2 cm - 0,4 x 2,25 (H x 0,3) (m) (m) - Preparação
(*) GRANITO CINZA ANDORRINHA - esp. 2 cm - 0,4 x 1,00 (H x 0,3) (m) (m) - Apoio fogão
(*) GRANITO CINZA ANDORRINHA - esp. 2 cm - 0,4 x 2,25 (H x 0,3) (m) (m) - Apoio bancadas
(*) GRANITO CINZA ANDORRINHA - esp. 2 cm - 0,4 x 3,00 (H x 0,3) (m) (m) - Lustragem bancas
(*) GRANITO CINZA ANDORRINHA - esp. 2 cm - 0,4 x 2,25 (H x 0,3) (m) (m) - Banc. meuc.
(*) GRANITO CINZA ANDORRINHA - esp. 2 cm - 0,4 x 2,50 (H x 0,3) (m) (m) - Banc. meuc.

LEGENDA DE BANCAIS - B*
(*) GRANITO CINZA ANDORRINHA - esp. 2 cm - 0,4 x 1,50 (H x 0,3) (m) (m) - Área de Serviço
(*) GRANITO CINZA ANDORRINHA - esp. 2 cm - 0,4 x 1,25 (H x 0,3) (m) (m) - Preparação
(*) GRANITO CINZA ANDORRINHA - esp. 2 cm - 0,4 x 2,25 (H x 0,3) (m) (m) - Preparação
(*) GRANITO CINZA ANDORRINHA - esp. 2 cm - 0,4 x 1,00 (H x 0,3) (m) (m) - Apoio fogão
(*) GRANITO CINZA ANDORRINHA - esp. 2 cm - 0,4 x 2,25 (H x 0,3) (m) (m) - Apoio bancadas
(*) GRANITO CINZA ANDORRINHA - esp. 2 cm - 0,4 x 3,00 (H x 0,3) (m) (m) - Lustragem bancas
(*) GRANITO CINZA ANDORRINHA - esp. 2 cm - 0,4 x 2,25 (H x 0,3) (m) (m) - Banc. meuc.
(*) GRANITO CINZA ANDORRINHA - esp. 2 cm - 0,4 x 2,50 (H x 0,3) (m) (m) - Banc. meuc.

MAPA DE ESQUADRIAS

LEGENDA DE PORTAS - PORTAS EM MADEIRA COM PINTURA			
REF. Dimensões (cm)	QUANT.	TIPO	AMBIENTES
(24)	7	100 x 210	Sala de aula
(25)	2	80 x 210	Sala de aula
(26)	1	80 x 210	Sala de aula
(27)	3	80 x 210	Sala de aula
(28)	2	80 x 100	Sala de aula
(29)	2	80 x 100	Sala de aula

LEGENDA DE PORTAS - PORTAS DE ALUMÍNIO			
REF. Dimensões (cm)	QUANT.	TIPO	AMBIENTES
(30)	1	100 x 210	Sala de aula

ESPECIFICAÇÕES

REDO
1- CERÂMICA 40 x 40 cm COR BRANCO ANTIREFLEXO
2- CERÂMICA 40 x 40 cm COR CINZA ANTIREFLEXO
3- CERÂMICA 40 x 40 cm COR CINZA ANTIREFLEXO
4- CERÂMICA 40 x 40 cm COR CINZA ANTIREFLEXO
5- BRITA

PARIEDE
1- COFURTO EM ALUMÍNIO 100 x 100 cm + FAMA DE MADEIRA
2- CERÂMICA 30 x 40 cm COR BRANCO ATE 100 cm + FAMA CERÂMICA
3- CERÂMICA 30 x 40 cm COR BRANCO ATE 100 cm + FAMA CERÂMICA
4- 10 x 10 cm VERMELHA E PINTURA ACRÍLICA
5- 10 x 10 cm AZUL E PINTURA ACRÍLICA
6- CERÂMICA 30 x 40 cm COR BRANCO ATE 0 TETO

TETO
1- LAJE PINTURA PVA ATX BRANCO NAVE SOBRE MASSA CORRIDA PVA
2- ESTRUTURA ALUMÍNIO

LEGENDA SIMBOLÓGICA

- INDICAÇÃO DA INICIAÇÃO DO PISO
- INDICAÇÃO DE FIM DE ASSENTAMENTO
- ALTO (VER PROJETO HIDRÁULICO)

LEGENDA ESPECIFICAÇÃO DE PISOS

INTERIORS		EXTERIORS	
TIPO	ÁREA	TIPO	ÁREA
	16,56 m ²	MEI - PISO DE CONCRETO h = 10 cm	27,30 m ²
	8,80 m ²	PISO DE CIMENTO DESEBEMBO COM JUNTAS DE DILATAÇÃO (0,3 X 1,0 m)	290,81 m ²
	7,48,31 m ²	GRAMADO	95,98 m ²
	6,3,31 m ²	BRITA	225,82 m ²
	331,45 m ²	PISO PODOTÁTIL EM PLACAS PRE-MOLDADAS "DIRECIONAL" - 30 x 30 cm - COR AZUL	57,44 m ²
	52,11 m ²	PISO PODOTÁTIL EM PLACAS PRE-MOLDADAS "ALERTA" - 30 x 30 cm - COR AZUL	9,45 m ²
	11,11 m ²		90,81 m ²

OS, AS FOMAS DEMONSTRATIVAS DA QUANTIA DEVEM TER LARGURA = 5 CM

LEGENDA:

	INDICAÇÃO NÍVEL PLANTA E CORTE		INDICAÇÃO DE VISTAS
	INDICAÇÃO DE CORTES		ESPECIFICAÇÃO DE MATERIAS
	INDICAÇÃO DE FACHADAS		INDICAÇÃO DE BORDOS
	INDICAÇÃO DE PORTAS E JANELAS		INDICAÇÃO DE ESCADARIA (BANDEIRA, PRATELEIRAS E ETC.)

NOTAS

- MEDIDAS E NÍVEIS EM METROS
- VERIFICAR POSIÇÃO EXATA DOS PILARES NO PROJETO ESTRUTURAL
- SEGUIR ORIENTAÇÃO DO PROJETO QUANTO À UTILIZAÇÃO DAS CORES: CASO SEJA NECESSÁRIA ALTERAÇÃO, CONSULTAR O CADENHO DE ESTUDO DE CORES
- EM CASO DE CONFLITO DE INFORMAÇÕES ENTRE O PROJETO GRÁFICO E O MEMORIAL DE DESCRIÇÃO, PREVALERÁ O PROJETO GRÁFICO
- ALTERAÇÕES NESTE PROJETO SOMENTE COM AUTORIZAÇÃO EXPRESSA DO FNDE

REFERÊNCIA:

- PLANILHA DE QUANTITATIVOS
- MEMORIAL DESCRITIVO E ESPECIFICAÇÕES TÉCNICAS

FADE Fundação Nacional de Desenvolvimento da Educação
 Ministério da Educação
 PROJETO PADRÃO - FNDE

MUNICÍPIO - UF:
 PROPRIETÁRIO:
 ENFEREJO:

PROPRIETÁRIO:
 RESP. TÉCNICO: CAU/CREA
 DLEFO: CAU/CREA

RA

OBSERVAÇÕES:

ESCOLA 6 SALAS DE AULA
 PROJETO DE ARQUITETURA

COORDENADOR CGEST - Coordenação Geral de Infraestrutura Educativa	PAGINAÇÃO DE PISOS	ARQ
REVISÃO	ESCALA: 1/100	PRIMEIRA
FORNADO	DATA EMISSÃO	04/23
(14020294)	PROJETO	



1 PLANTA BAIXA - PAGINAÇÃO DE PISOS
 ESCALA 1/100

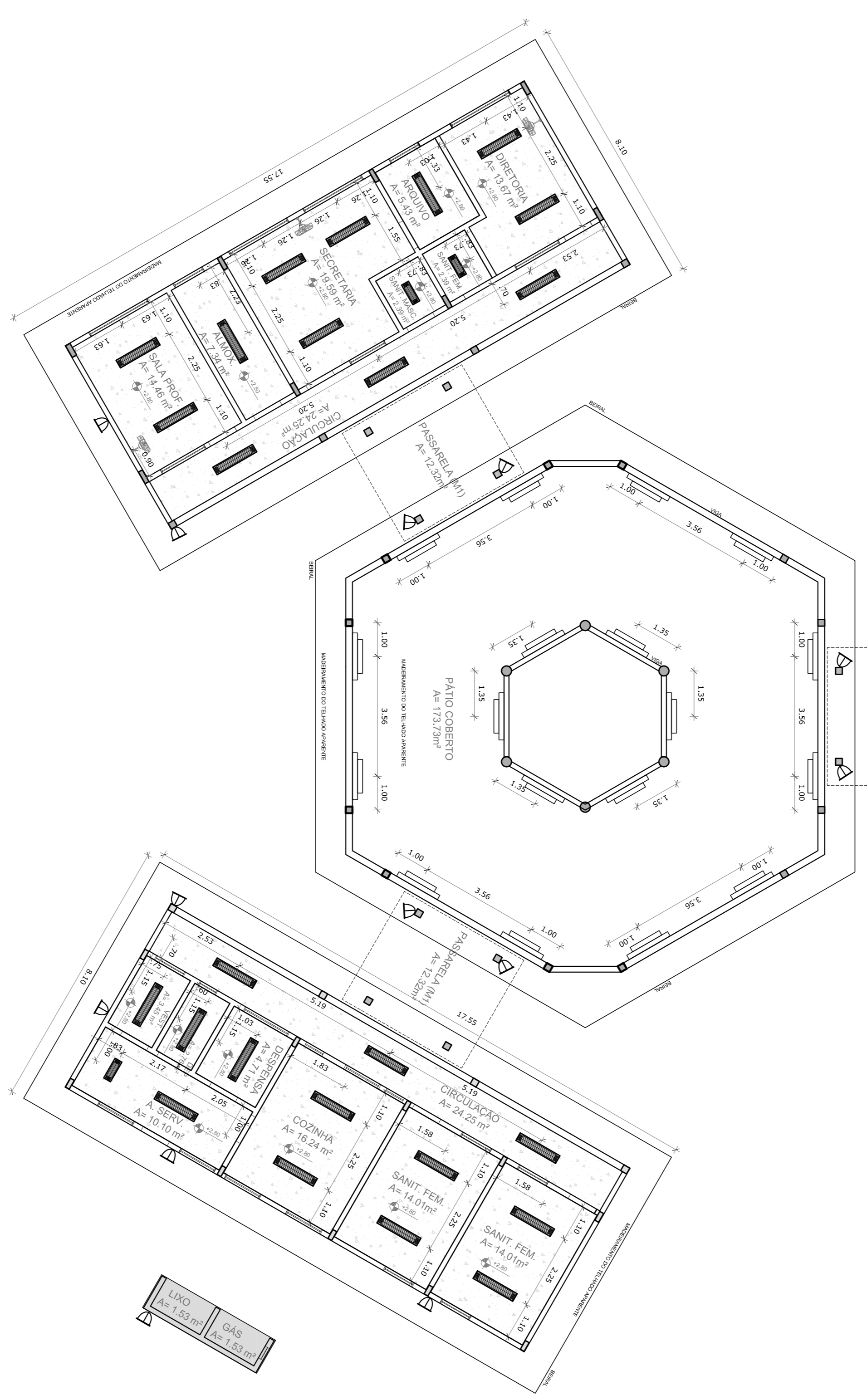
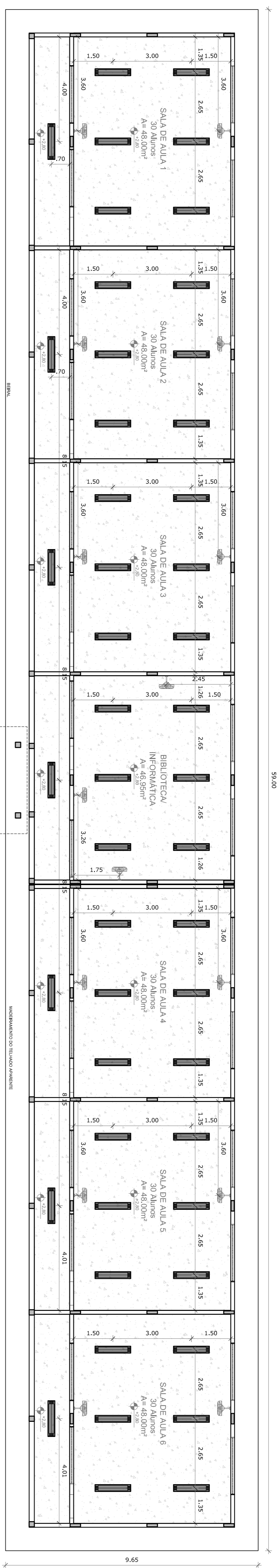

1
PLANTA DE FORRO
ESCALA 1/100

LEGENDA	
ESPECIFICAÇÃO DE TETO	ÁREAS
	647,46 m²
	442 m²

LEGENDA		
TIPO	QUANTIDADE	DESCRIÇÃO
	74	LUMINÁRIA DE SOBRESOR COM LETA COM 2 LÂMPADAS FLUORESCENTES TUBULARES DE 30W. REF. 3520322 DA TIVOL OU EQUIVALENTE. REATOR DUPLO DE ALTA FREQUÊNCIA. ALTO FATOR DE POTÊNCIA E SIDA. TUBO DE DISPONIBILIDADE TÉCNICA (PFA) E DIM-053.
	3	LUMINÁRIA DE SOBRESOR COM LETA COM 2 LÂMPADAS FLUORESCENTES TUBULARES DE 30W. REF. 3520321 DA TIVOL OU EQUIVALENTE. REATOR DUPLO DE ALTA FREQUÊNCIA. ALTO FATOR DE POTÊNCIA E SIDA. TUBO DE DISPONIBILIDADE TÉCNICA (PFA) E DIM-053.
	18	ARMADILHA DE SOBRESOR COM 1 LÂMPADA FLUORESCENTE DE 60W. 4020mm DO PRISO ACABADO.
	13	PROJETOR COM TETO COM LATA LÂMPADA A VÍDEO METÁLICO DE 100W (SONTOR). E REATOR DUPLO DE ALTA FREQUÊNCIA. ALTO FATOR DE POTÊNCIA. ALTO FATOR DE DISPONIBILIDADE TÉCNICA (PFA) E DIM-053. REFRIGEREM EM VÍDEO TEMPERADO A 180VA DE CHOQUE TÉRICO.
	18	VENTILADOR DE PAREDE MODELO REFERÊNCIA TITON OU EQUIVALENTE.

LEGENDA:	
	INDICAÇÃO DE VISTAS
	INDICAÇÃO DE CORTES
	INDICAÇÃO DE FACHADAS
	INDICAÇÃO DE PORTAS E JANELAS
	ESPECIFICAÇÃO DE MATERIAS
	INDICAÇÃO DE ELEMENTOS (BANDEIRA, PAINEL, TELA, ETC.)

NOTAS

- MEDIDAS E ANEIS EM METROS
- VERIFICAR POSIÇÃO EXATA DOS PILARES NO PROJETO ESTRUTURAL
- VERIFICAR POSIÇÃO EXATA DOS PILARES NO PROJETO DE DETALHAMENTO
- VERIFICAR DETALHES CONSTRUTIVOS PERTINENTES NO PROJETO DE DETALHAMENTO
- SEGUIR ORIENTAÇÃO DO PRD E QUANTO A UTILIZAÇÃO DAS CORES: CASO SEJA NECESSÁRIA
- EM CASO DE CONFLITO DE INFORMAÇÕES ENTRE O PROJETO GRÁFICO E O MEMORIAL DESCRITIVO E ESPECIFICAÇÕES TÉCNICAS PREVÁLECE A INFORMAÇÃO CONTIDA NO DESENHO
- ALTERAÇÕES NESTE PROJETO SOMENTE COM AUTORIZAÇÃO EXPRESSA DO FNDE

REFERÊNCIA

- PLANILHA DE QUANTITATIVOS
- MEMORIAL DESCRITIVO E ESPECIFICAÇÕES TÉCNICAS

PROJETO PADRÃO - FNDE					
MUNICÍPIO - UF:					
PROPRIETÁRIO:					
ENDEREÇO:					
PROPRIETÁRIO					
RESP. TÉCNICO					
CAU/CREA					
DUFO					
CAU/CREA					
RA					
OBSERVAÇÕES:					
COORDENADOR CECST - Coordenação Geral de Infraestrutura Educacional PLANTA DE FORRO PROJETO DE ARQUITETURA ARQ DATA EMISSÃO FEVEREIRO/2014 ESCALA 1/100 DATA EMISSÃO FEVEREIRO/2014 PRIMEIRA 05/23					

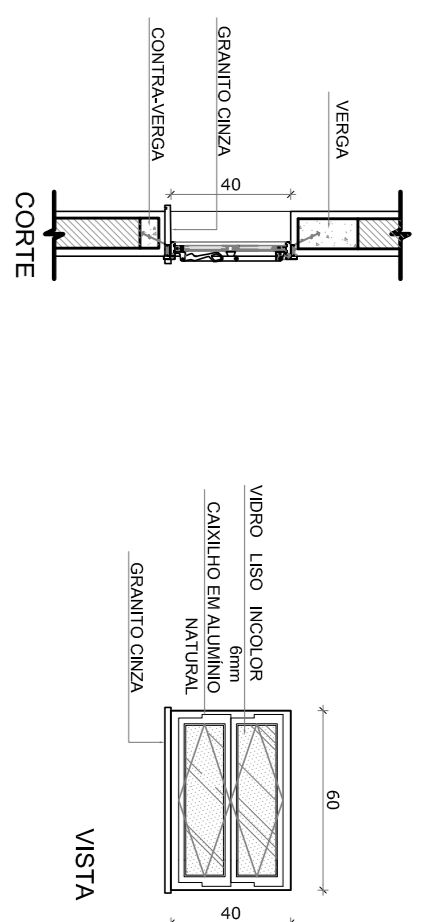

J-01 QUANTIDADE: 1
DIMENSÕES: 60 x 40 cm
PETITORIL: 170 cm
SISTEMA: basculante
AMBIENTES: depósito

PLANTA BAIXA

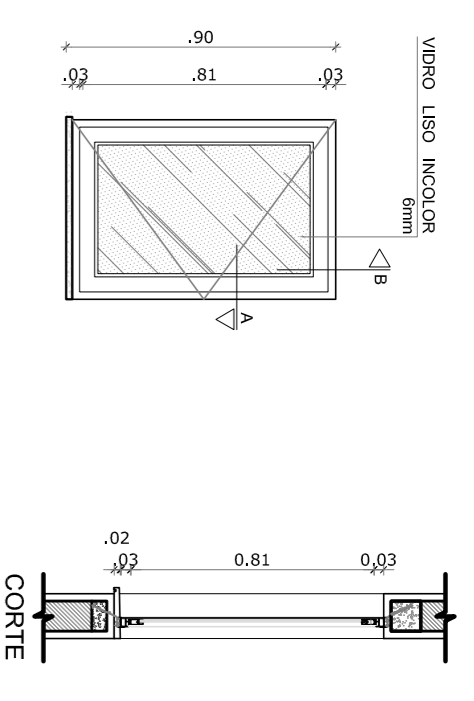

J-02 QUANTIDADE: 2
DIMENSÕES: 60 x 90 cm
PETITORIL: 170 cm
SISTEMA: de abrir
AMBIENTES: cozinha

PLANTA BAIXA

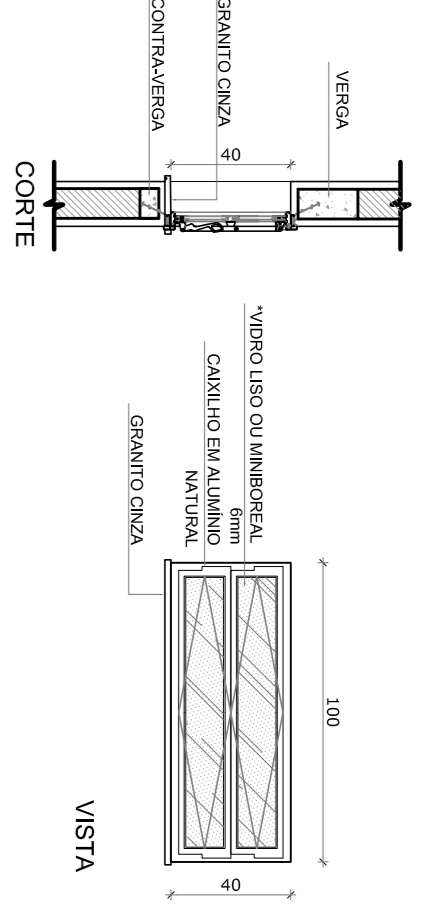

J-03 QUANTIDADE: 7
DIMENSÕES: 100 x 40 cm
PETITORIL: 170 cm
SISTEMA: basculante
AMBIENTES: sanitários, vestiário, almoxarifado e arquivo

PLANTA BAIXA

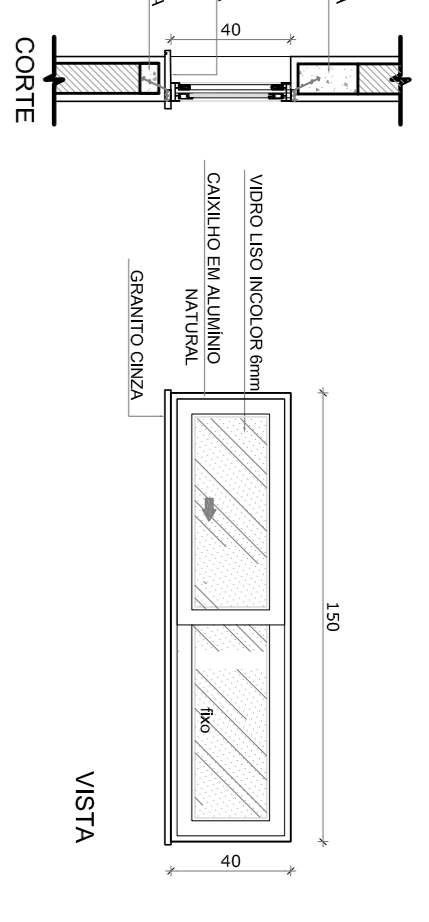

J-04 QUANTIDADE: 1
DIMENSÕES: 150 x 40 cm
PETITORIL: 170 cm
SISTEMA: com
AMBIENTES: despensa

PLANTA BAIXA

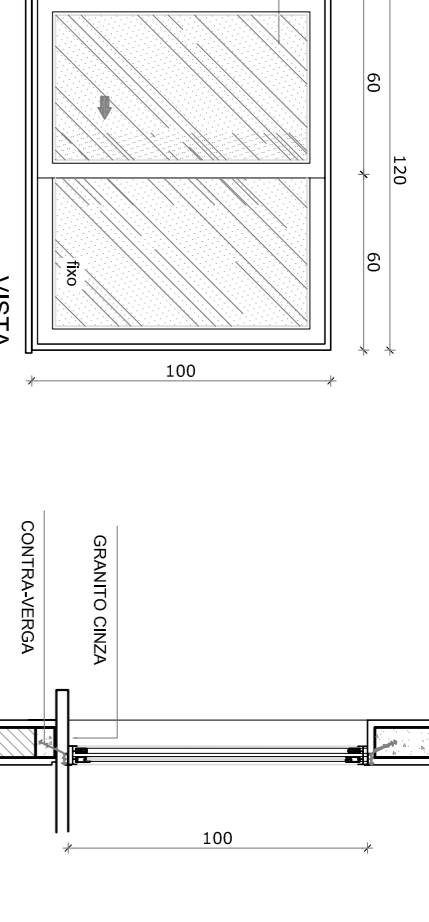

J-05 QUANTIDADE: 5
DIMENSÕES: 60 x 100 cm
PETITORIL: 110 cm
SISTEMA: 02 folhas de correr
AMBIENTES: cozinha

PLANTA BAIXA

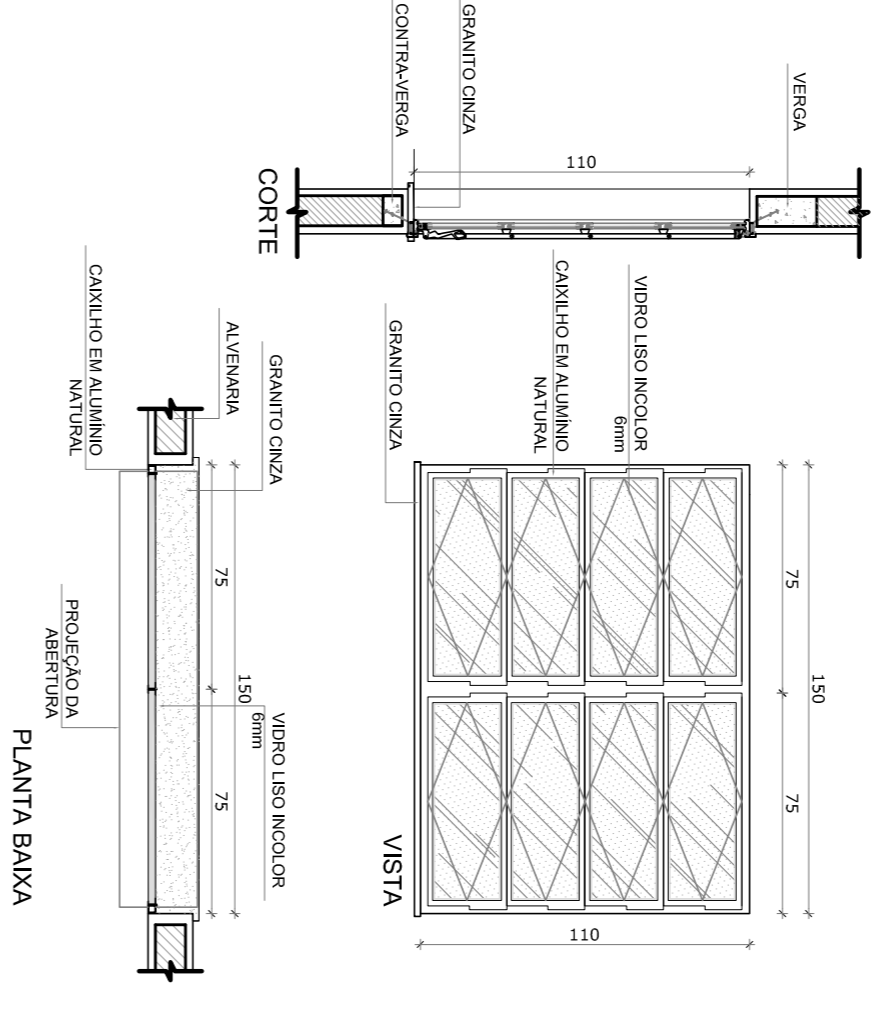

J-06 QUANTIDADE: 2
DIMENSÕES: 150 x 110 cm
PETITORIL: 100 cm
SISTEMA: de abrir
AMBIENTES: sala de professor e diretoria

PLANTA BAIXA

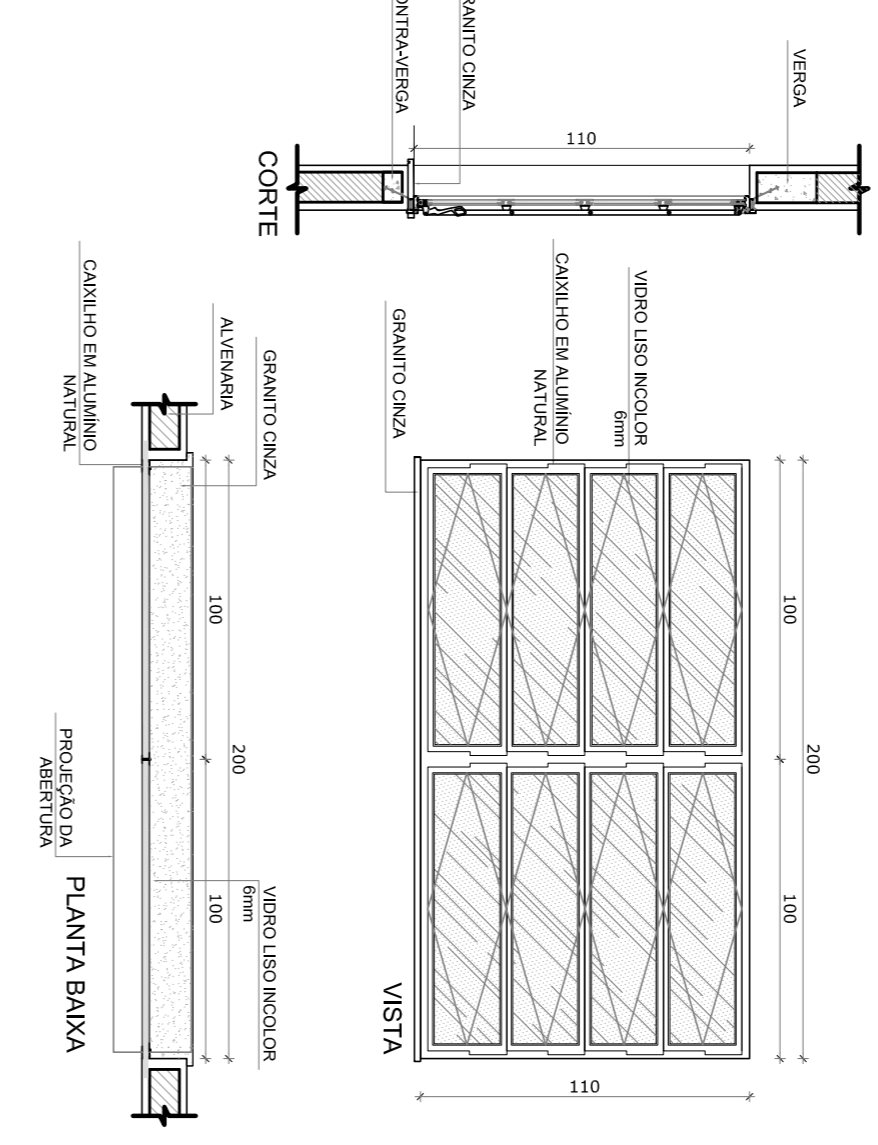

J-07 QUANTIDADE: 4
DIMENSÕES: 200 x 110 cm
PETITORIL: 200 cm
SISTEMA: de abrir
AMBIENTES: diretoria, secretaria e sala de professor

PLANTA BAIXA

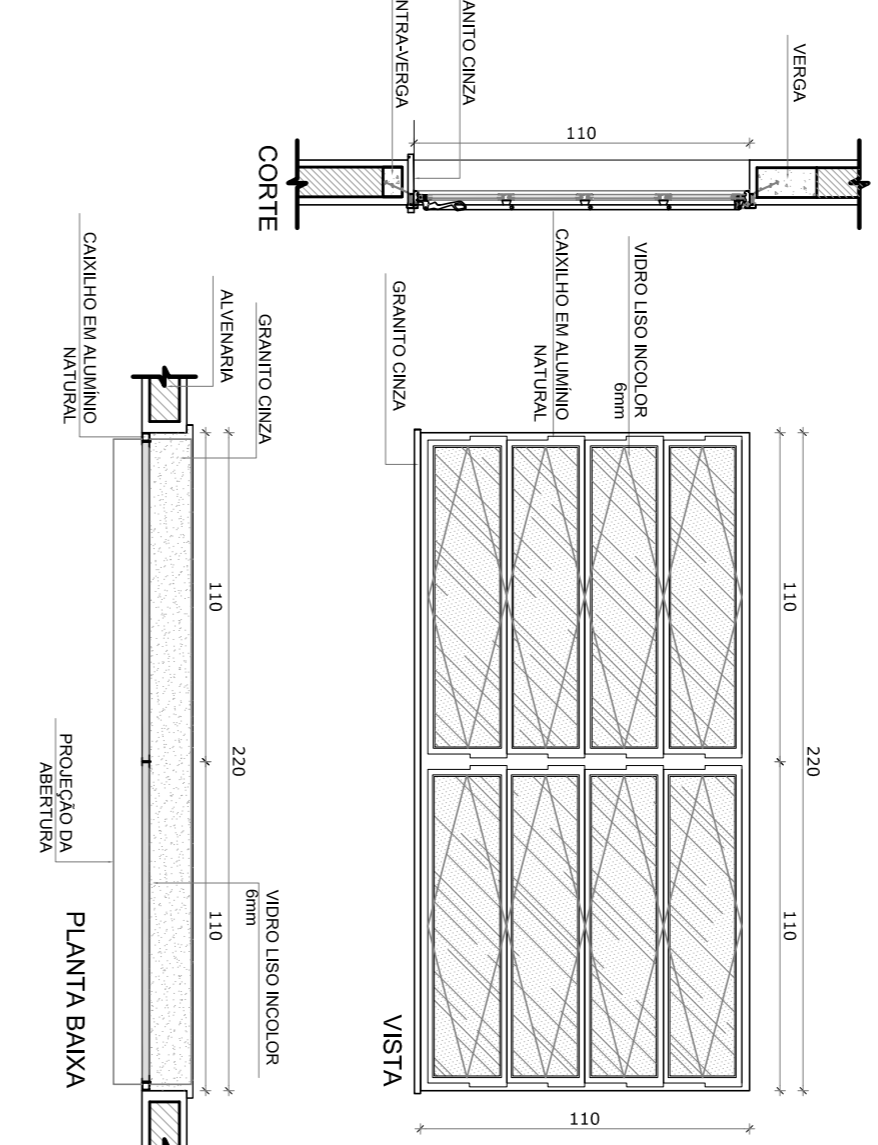

J-08 QUANTIDADE: 20
DIMENSÕES: 220 x 110 cm
PETITORIL: 100 cm
SISTEMA: de abrir
AMBIENTES: salas de aula

PLANTA BAIXA

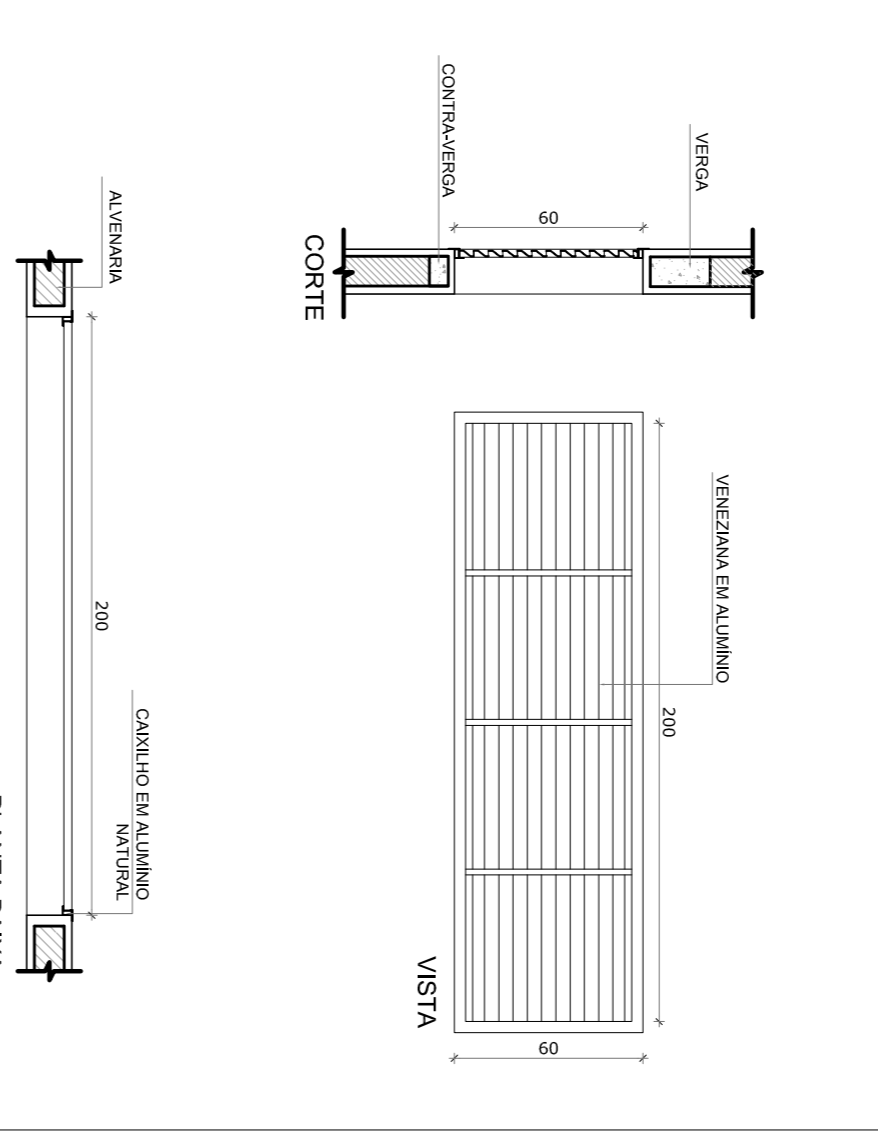

J-09 QUANTIDADE: 6
DIMENSÕES: 60 x 180 cm
PETITORIL: 480 cm
SISTEMA: de abrir
AMBIENTES: pátio externo

PLANTA BAIXA

1 JANELAS EM ALUMÍNIO

ESCALA 1/25

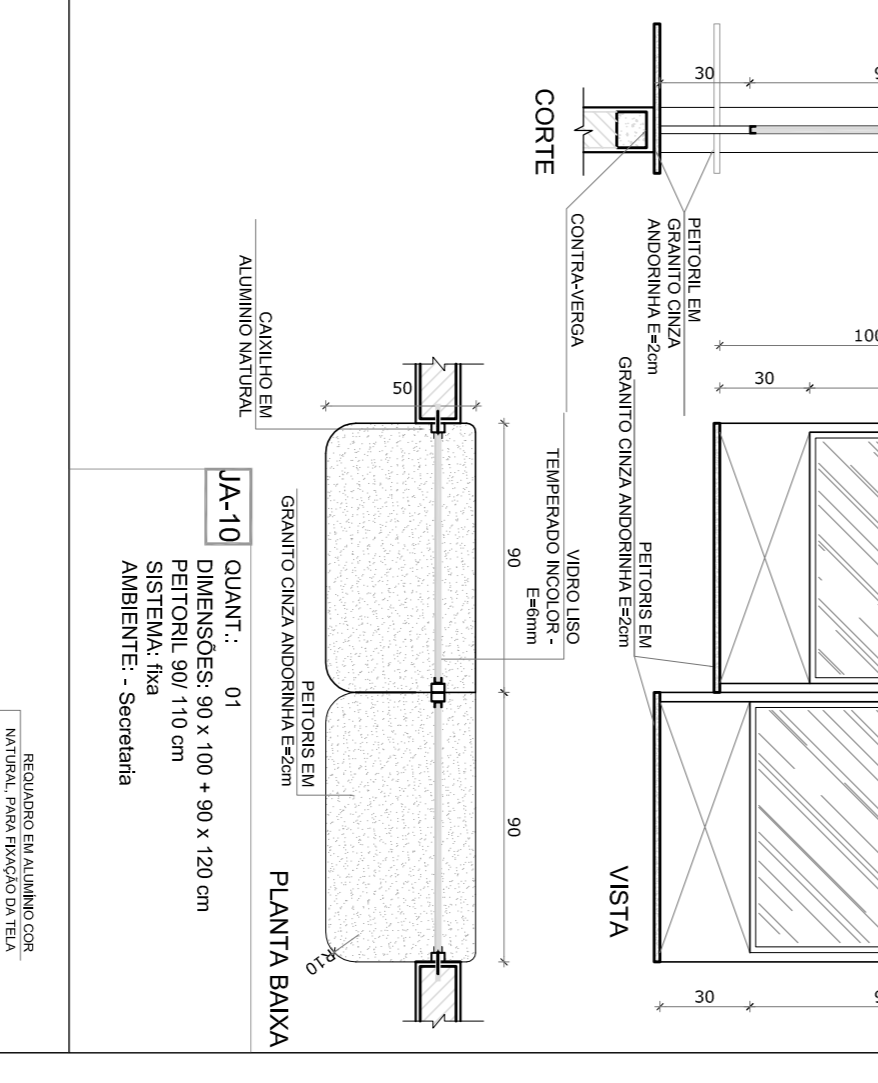

J-10 QUANT.: 01
DIMENSÕES: 90 x 100 x 90 x 120 cm
SISTEMA: de abrir
AMBIENTE: Secretaria

PLANTA BAIXA

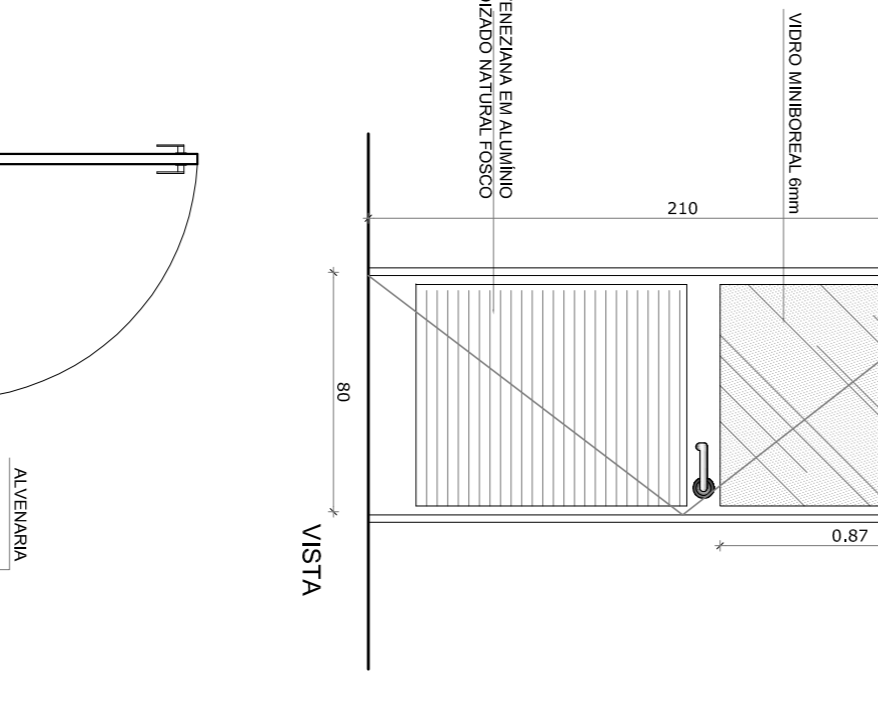

J-01 QUANTIDADE: 1
DIMENSÕES: 80 x 210 cm
SISTEMA: de abrir com veneziana e vidro
AMBIENTES: cozinha

PLANTA BAIXA

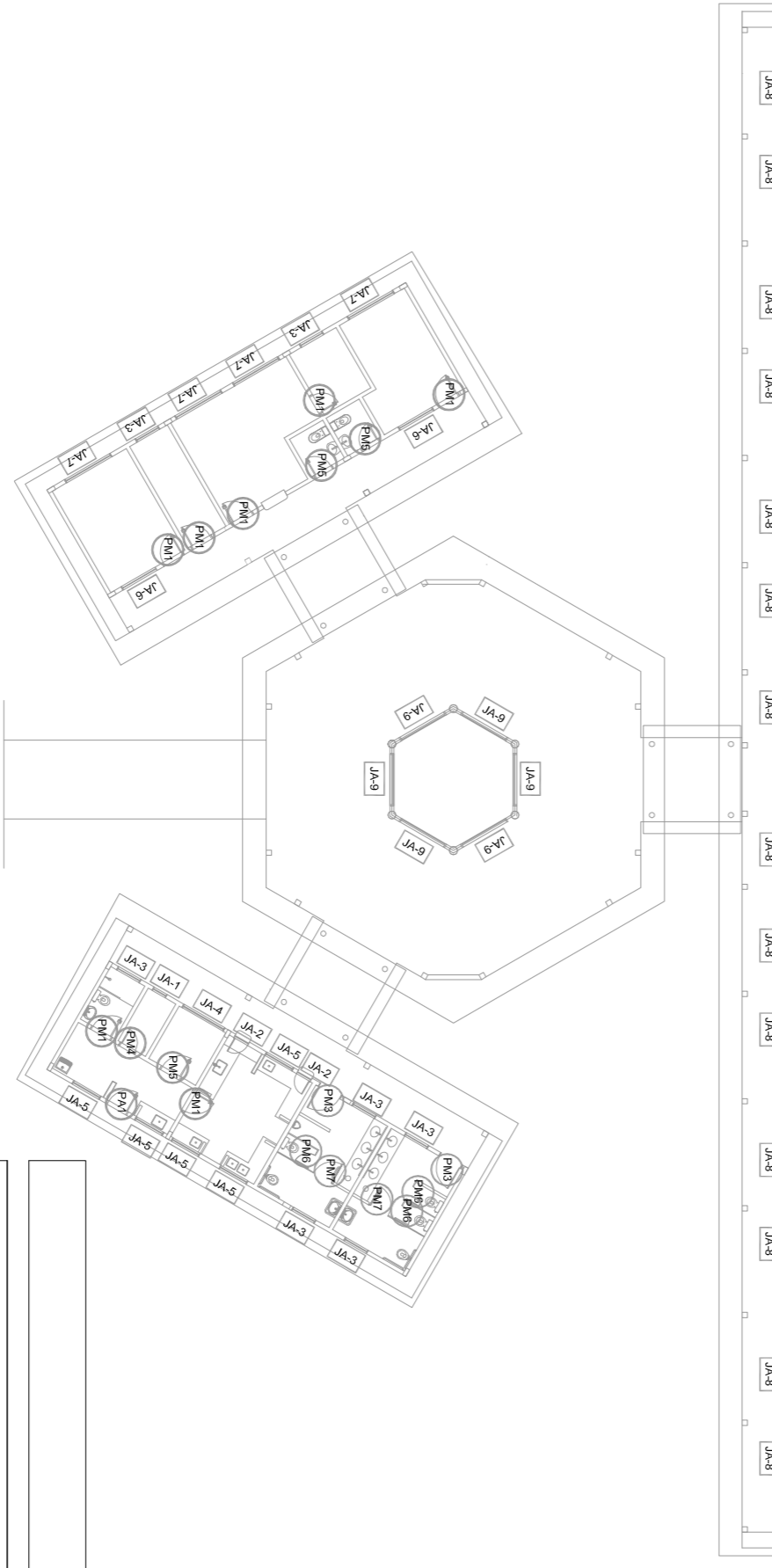

CROQUI DE REFERÊNCIA

MAPA DE ESQUADRILHAS

LEGENDA DE JANELAS - JANELAS ALUMÍNIO

REF.	Dimensões (cm)	Área (m²)	QUANT.	Área Total (m²)	h do petitoril (cm) / TIPO	AMBIENTES
J-01	60 x 40	0,24	1	0,24	170 cm - basculante	Depósito
J-02	60 x 90	0,54	2	1,08	120 cm - abrir	Cochinilha*
J-03	100 x 40	0,40	7	2,80	170 cm - basculante	Sanitários fem, e masc*, vestiário*, almoxarifado e arquivo
J-04	150 x 40	0,60	1	0,60	170 cm - correr	Depositar**
J-05	120 x 100	1,20	5	6,00	110 cm - correr	Área de serviço e cozinha**
J-06	150 x 110	1,65	2	3,30	100 cm - basculante	Sala de professor e diretoria
J-07	200 x 110	2,20	4	8,80	100 cm - basculante	Diretoria, secretaria e sala
J-08	220 x 110	2,42	28	67,76	100 cm - basculante	Salas de aula
J-09	60 x 200	1,20	6	7,20	480 cm - veneziana fixa	Luminária Plínio Cabrito
J-10	90 x 100 x 90 x 120	1,98	1	1,98	90 x 110 cm - fixa	Secretaria

** AS JANELAS DA COZINHA E DESPENSA DEVERÃO PREVER TELA. * UTILIZAR VIDRO MINIBORCAL NAS JANELAS DOS SANITÁRIOS.

REF.	Dimensões (cm)	QUANT.	TIPO	AMBIENTES
J-01	80 x 210	1	01 folha de vidro com vidro e veneziana	Área de serviço

2 TELA DE PROTEÇÃO

ESCALA 1/20

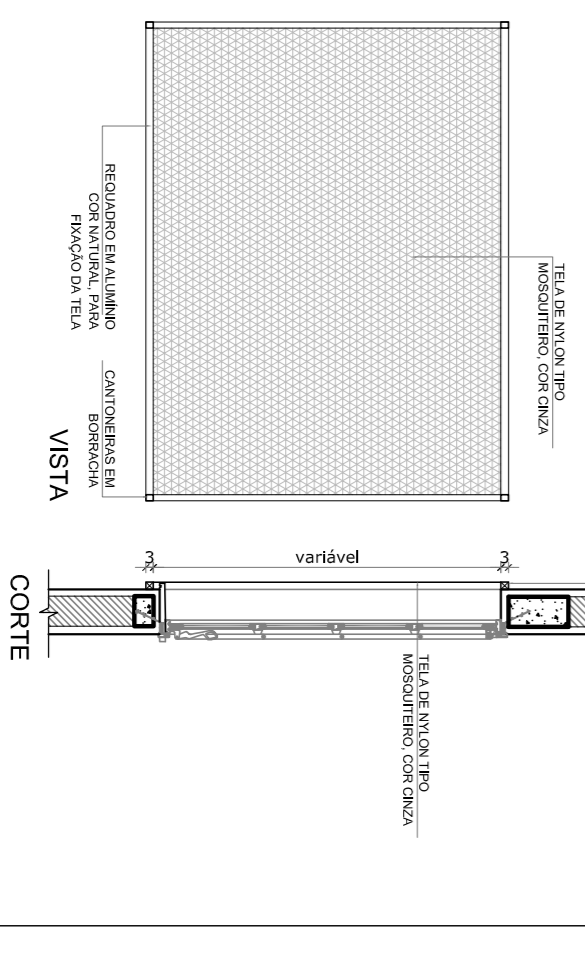

3 PORTA EM ALUMÍNIO

ESCALA 1/25

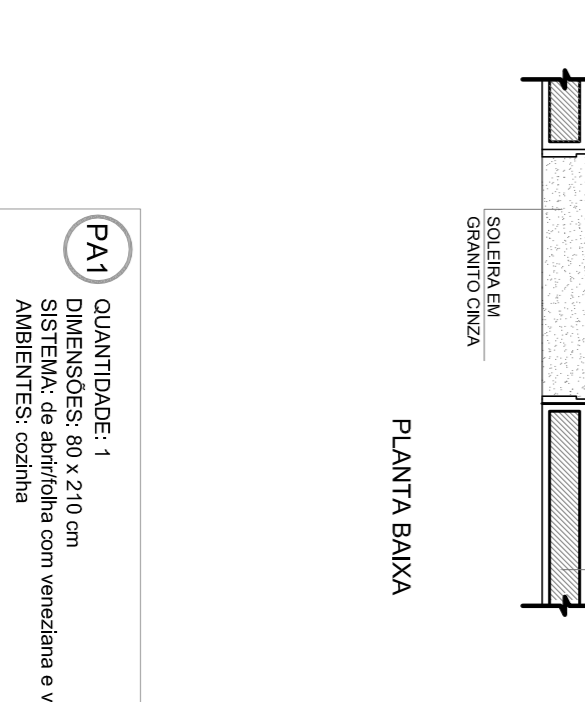

4 TELA DE VENTILAÇÃO - GÁS

ESCALA 1/10

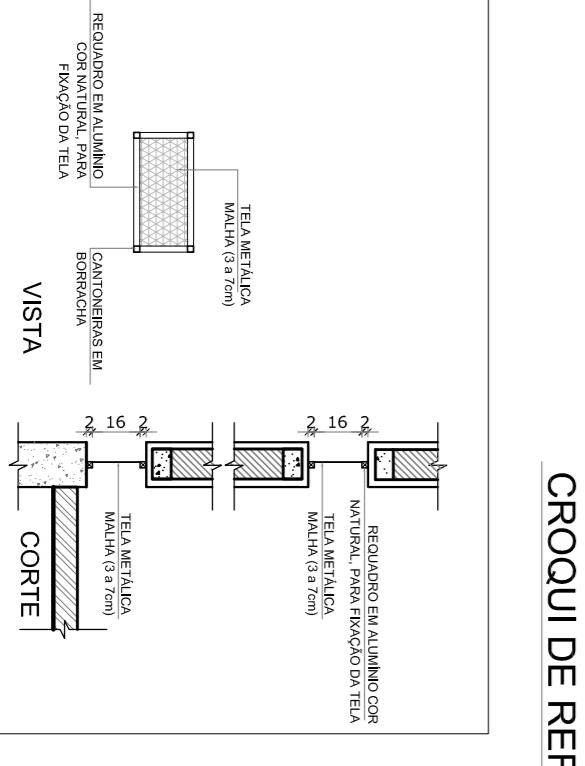

CONCORDAÇÃO: CGESTI - Coordenação Geral de Infraestrutura Educacional

REVISÃO: R-01

ESCALA: 07/123

PROJETO DE ARQUITETURA

ESCOLA 6 SALAS DE AULA

MUNICÍPIO - UF: FERNANDES

PROPRIETÁRIO: RESEP - TÉCNICO

PROPRIETÁRIO: CAU/CREA

DUFO: CAU/CREA

NOTAS:

- MEDIAS E NÍVEIS EM METROS
- VERIFICAR POSIÇÃO EXATA DOS PILARES NO PROJETO ESTRUTURAL
- VERIFICAR PISOS CONSTRUTIVOS PERTINENTES NO PROJETO DE DETALHAMENTO
- SEPARAR ORENTO DO PROJETO QUANTO A COR E TONALIDADE DE CORES CASO SEJA NECESSÁRIA
- EM CASO DE CONFLITO DE INFORMAÇÕES ENTRE O PROJETO GRÁFICO E O MEMORIAL DESCRITIVO E ESPECIFICAÇÕES TÉCNICAS, PREVALERÁ A INFORMAÇÃO CONTIDA NO DESENHO
- ATENÇÕES NESTE PROJETO SOMENTE COM AUTORIZAÇÃO EXPRESSA DO FINE

REFERÊNCIA:

- PLANILHA DE QUANTITATIVOS
- MEMORIAL DESCRITIVO E ESPECIFICAÇÕES TÉCNICAS

GOVERNO FEDERAL

Ministério da Educação

FUNDE

Projeto Padrão - FUNDE

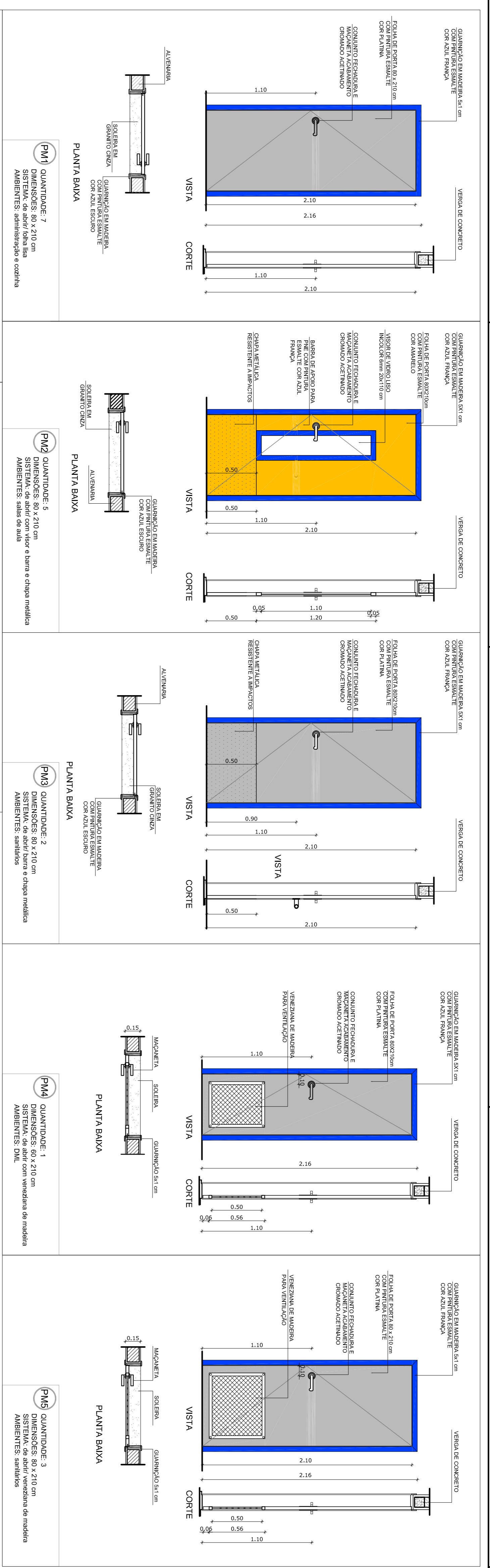

1
PORTAS EM MADEIRA
ESCALA 1/25

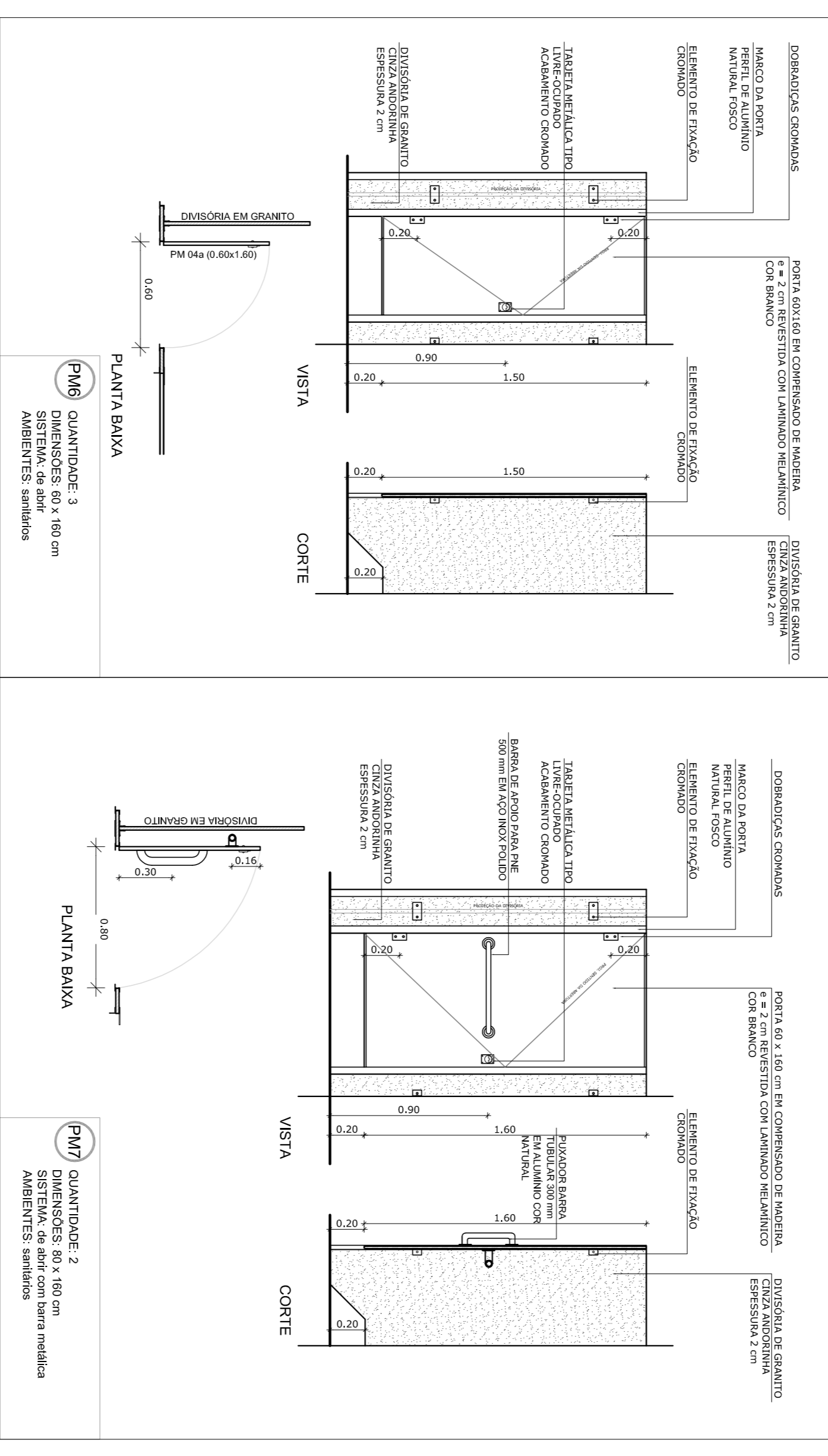

CROQUI DE REFERÊNCIA

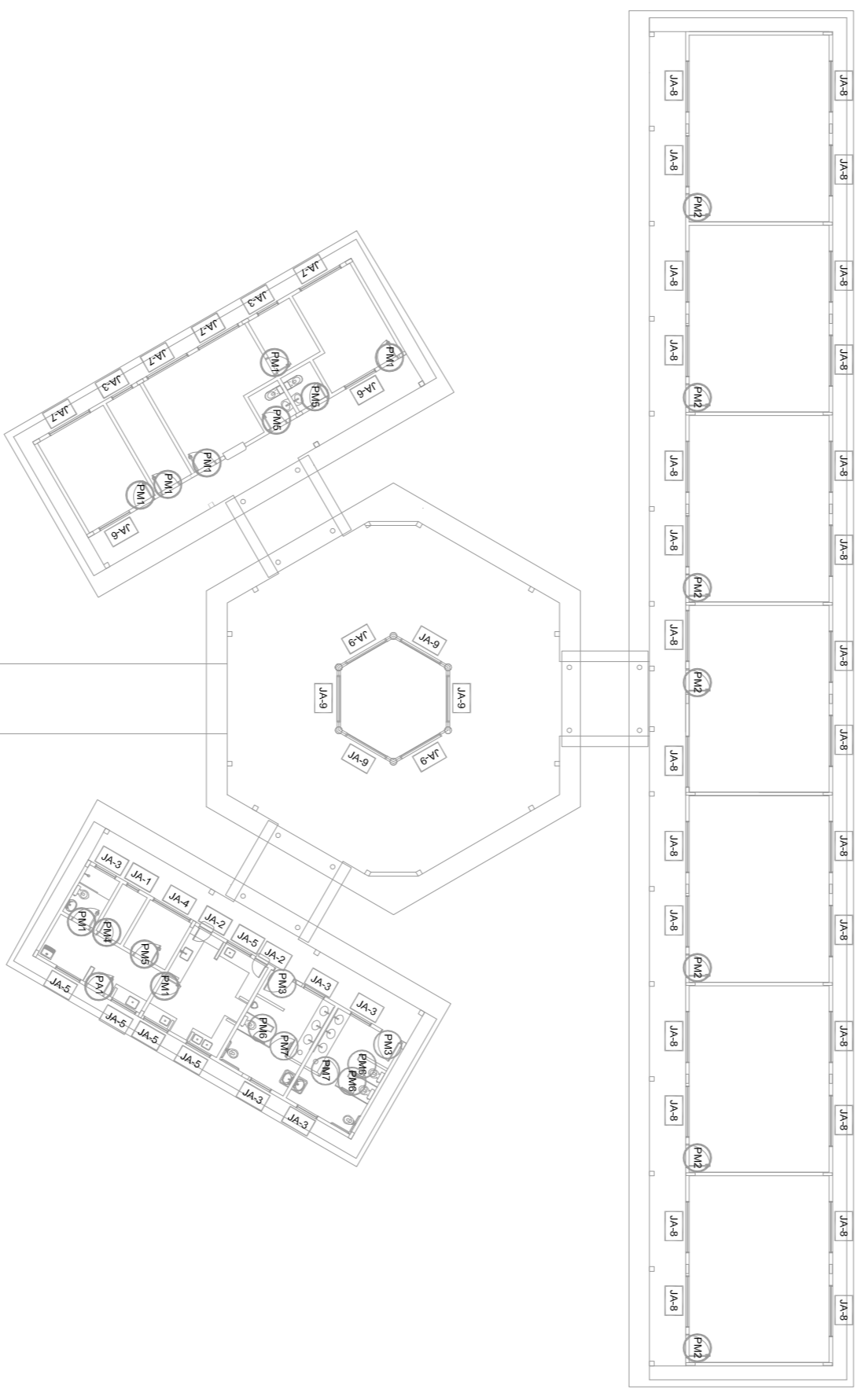

MAPA DE ESQUADRIAS

REF.	Dimensões (cm)	QUANT.	TIPO	AMBIENTES
PM1	80 x 210	7	1 folha - de abrir lisa em madeira	Vestibulo, cozinha, laboratório, arquivo, diretoria
PM2	80 x 210	7	1 folha - de abrir lisa em madeira	Salas de Aula
PM3	80 x 210	2	c/ vidro de vidro e vidro metálico c/ vidro metálico	Sanitário fem. e sanitário masc.
PM4	80 x 210	1	1 folha - de abrir c/ vidro de vidro e vidro metálico	Deposito
PM5	80 x 210	3	1 folha - de abrir c/ vidro de vidro e vidro metálico	Deposito sanit. fem. e sanit. masc.
PM6	80 x 160	3	1 folha - de abrir c/ vidro de vidro e vidro metálico	Sanitários
PM7	80 x 160	2	1 folha - de abrir c/ vidro metálico	Sanitários

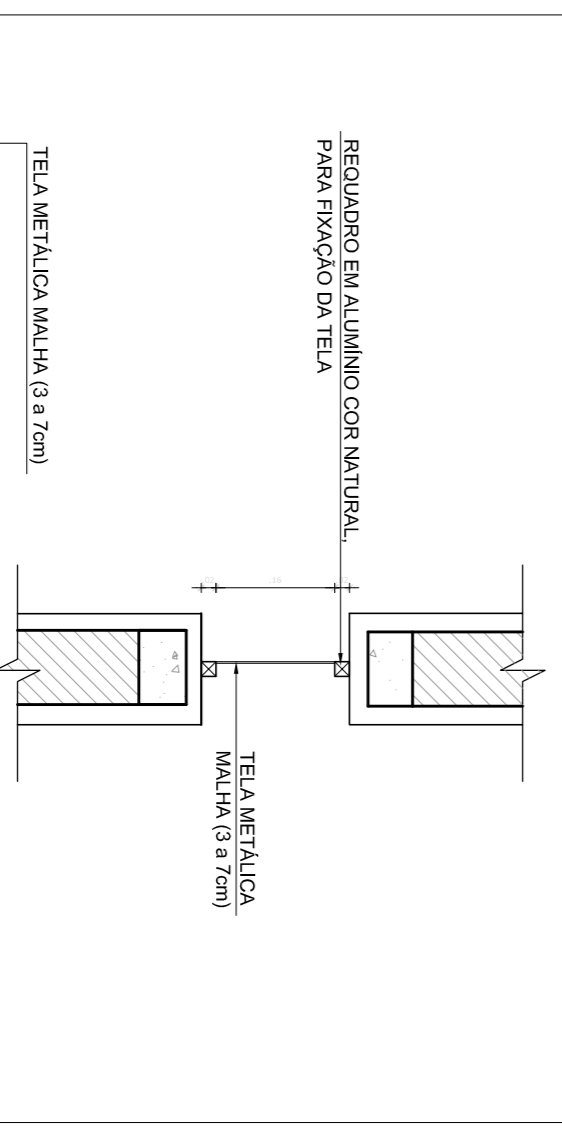

3
TELA DE VENTILAÇÃO - GÁS
ESCALA 1/10

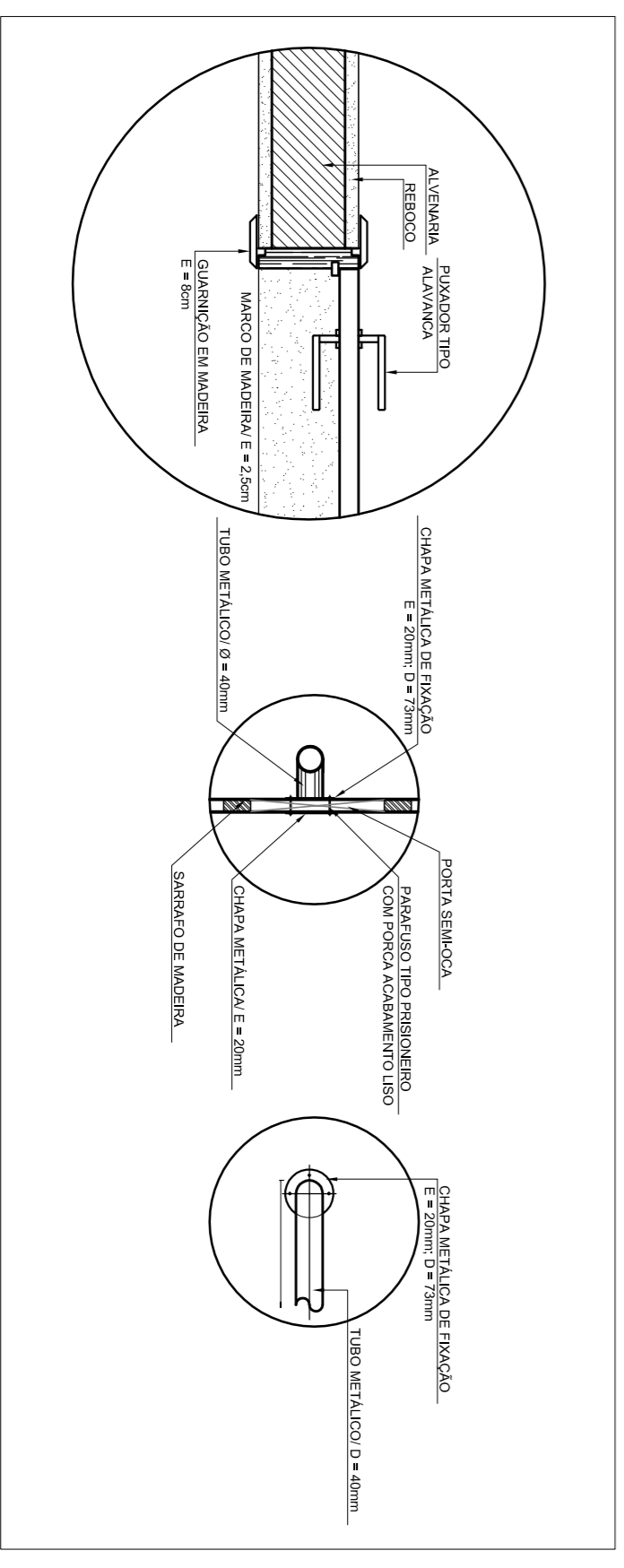

2
DETALHE PORTA/MAÇANETA
ESCALA 1/10

NOTAS

- MEDIDAS E NÍVEIS EM METROS
- VERIFICAR POSIÇÃO EXATA DOS PILARES NO PROJETO ESTRUTURAL
- VERIFICAR DETALHES CONSTRUTIVOS PERTINENTES NO PROJETO DE DETALHAMENTO
- SEGUIR ORIENTAÇÃO DO PROJETO QUANTO A UTILIZAÇÃO DAS CORES SEJA NECESSÁRIA
- EM CASO DE CONFLITO DE INFORMAÇÕES ENTRE O PROJETO GRÁFICO E O MEMORIAL DESCRITIVO E ESPECIFICAÇÕES TÉCNICAS, PREVALERÁ A INFORMAÇÃO CONTIDA NO DESENHO
- ALTERAÇÕES NESTE PROJETO SOMENTE COM AUTORIZAÇÃO EXPRESSA DO FNDE

REFERÊNCIA:

- PLANILHA DE QUANTITATIVOS
- MEMORIAL DESCRITIVO E ESPECIFICAÇÕES TÉCNICAS

FNDE Fundação Nacional da Educação

Ministério da Educação

GOVERNO FEDERAL
BRAZIL
PAIS RICOS E PAIS SEM POBREZA

PROJETO PADRÃO - FNDE

MUNICÍPIO - UF: _____

PROPRIETÁRIO: _____

ENDEREÇO: _____

PROPRIETÁRIO: _____

RESP. TÉCNICO: _____

CAU/CREA: _____

OSERVAÇÕES: _____

RA: _____

ESCALA DE ARQUITETURA		ARQ	
PROJETO DE ARQUITETURA		08/23	
CONSERVADOR	DETALHAMENTO DE ESQUADRIAS	ESCALA INDICADA	PRIMEIRA
COORDENADOR	ESCALA INDICADA	DATA EMISSÃO	FEBREIRO/2014
REVISOR	ESCALA INDICADA	PROJETO	08/23
PROJETO	ESCALA INDICADA	PROJETO	08/23

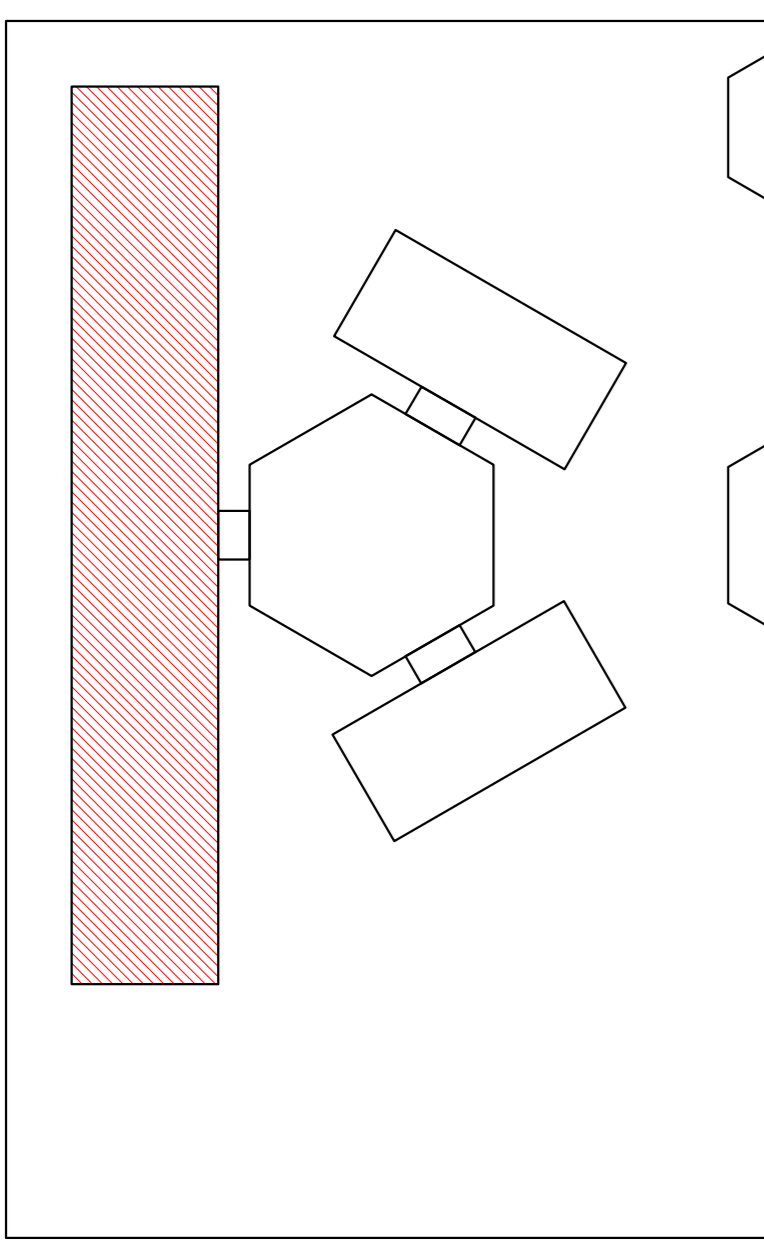

CROQUI DE REFERÊNCIA

LEGENDA:

←	INDICAÇÃO DE VISTAS	→	INDICAÇÃO DE PORTAS E JANELAS
↗	INDICAÇÃO DE CORTES	↖	INDICAÇÃO DE PORTAS E JANELAS
↘	INDICAÇÃO DE PORTAS E JANELAS	↙	INDICAÇÃO DE PORTAS E JANELAS
↕	INDICAÇÃO DE PORTAS E JANELAS	↔	INDICAÇÃO DE PORTAS E JANELAS
↔	INDICAÇÃO DE PORTAS E JANELAS	↔	INDICAÇÃO DE PORTAS E JANELAS
↔	INDICAÇÃO DE PORTAS E JANELAS	↔	INDICAÇÃO DE PORTAS E JANELAS
↔	INDICAÇÃO DE PORTAS E JANELAS	↔	INDICAÇÃO DE PORTAS E JANELAS
↔	INDICAÇÃO DE PORTAS E JANELAS	↔	INDICAÇÃO DE PORTAS E JANELAS
↔	INDICAÇÃO DE PORTAS E JANELAS	↔	INDICAÇÃO DE PORTAS E JANELAS

NOTAS:
- VERIFICAR E VALORAR EM METROS;
- VERIFICAR POSIÇÃO EXATA DOS PILARES NO PROJETO ESTRUTURAL;
- VERIFICAR DETALHES CONSTRUTIVOS PERTINENTES AO PROJETO DE DETALHAMENTO;
- VERIFICAR O TIPO DE TUBO PARA OS CORRETORES, CASO SEJA NECESSÁRIA;
- ALTERAÇÃO, CONSULTAR O CADENHO DE ESTUDO DE CORES;
- VERIFICAR O TIPO DE PINTURA PARA AS JANELAS E PORTAS;
- VERIFICAR O TIPO DE PINTURA PARA AS PAREDES;
- ALTERAÇÕES NESTE PROJETO SOMENTE COM AUTORIZAÇÃO EXPRESSA DO FINE.

REFERÊNCIA:
- PLANILHA DE QUANTITATIVOS;
- MEMORIAL DESCRITIVO E ESPECIFICAÇÕES TÉCNICAS.

PROJETO PADRÃO - FNDE

MUNICÍPIO: UF:
PROPRIETÁRIO:
ENFEREÇO:
PROPRIETÁRIO:
RES.P. TÉCNICO: CAU/ CREA
DEFO: CAU/ CREA
RA

OBSERVAÇÕES:

ESCOLA 6 SALAS DE AULA
PROJETO DE ARQUITETURA
BLOCO PEDAGÓGICO
FACHADAS
ARQ
10/23

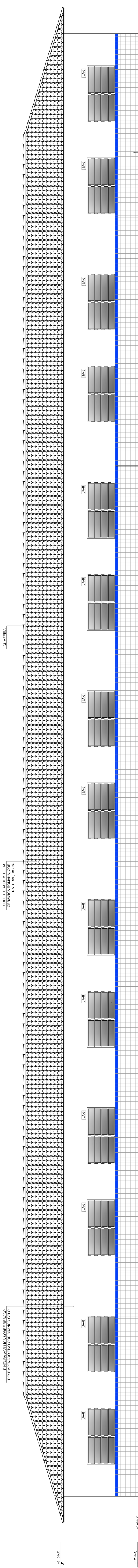

1 FACHADA 1
ESCALA 1/50

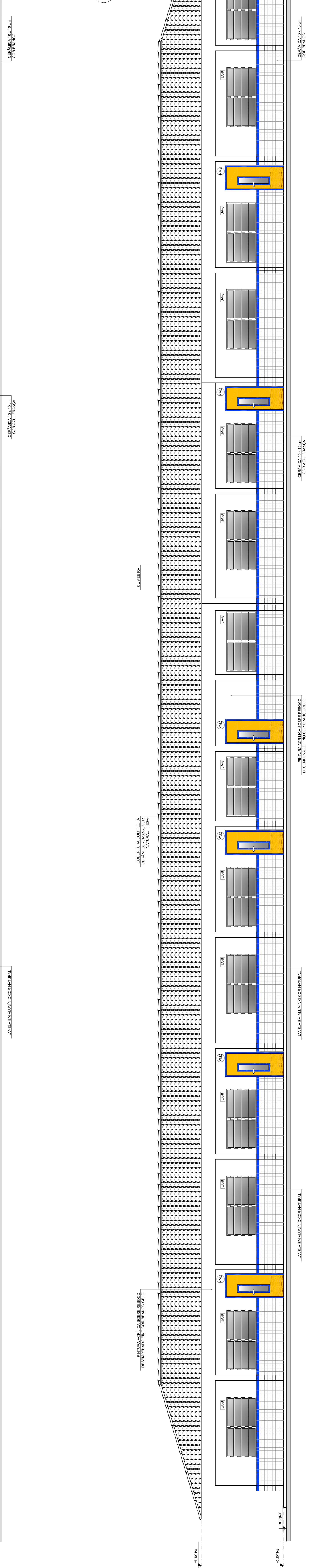

2 FACHADA 2
ESCALA 1/50

JANELA EM ALUMINIO COCENIZADA

CERÂMICA 10 X 10 CM
COR AZUL FRANKA

CERÂMICA 10 X 10 CM
COR BRANCO

PINTURA ACRÍLICA SOBRE REBOCO
DESEMPANADO FINO COR BRANCO GELCO

CERÂMICA 10 X 10 CM
COR AZUL FRANKA

CERÂMICA 10 X 10 CM
COR BRANCO

PINTURA ACRÍLICA SOBRE REBOCO
DESEMPANADO FINO COR BRANCO GELCO

COBERTURA COM TELHA
CERÂMICA EM VANTAGEM NATURAL P20N

CAMÉRBIA

PINTURA ACRÍLICA SOBRE REBOCO
DESEMPANADO FINO COR BRANCO GELCO

COBERTURA COM TELHA
CERÂMICA ROMANA COR
NATURAL P20N

CAMÉRBIA

JANELA EM ALUMINIO COR NATURAL

JANELA EM ALUMINIO COR NATURAL

JANELA EM ALUMINIO COR NATURAL

JANELA EM ALUMINIO COR NATURAL

JANELA EM ALUMINIO COR NATURAL

JANELA EM ALUMINIO COR NATURAL



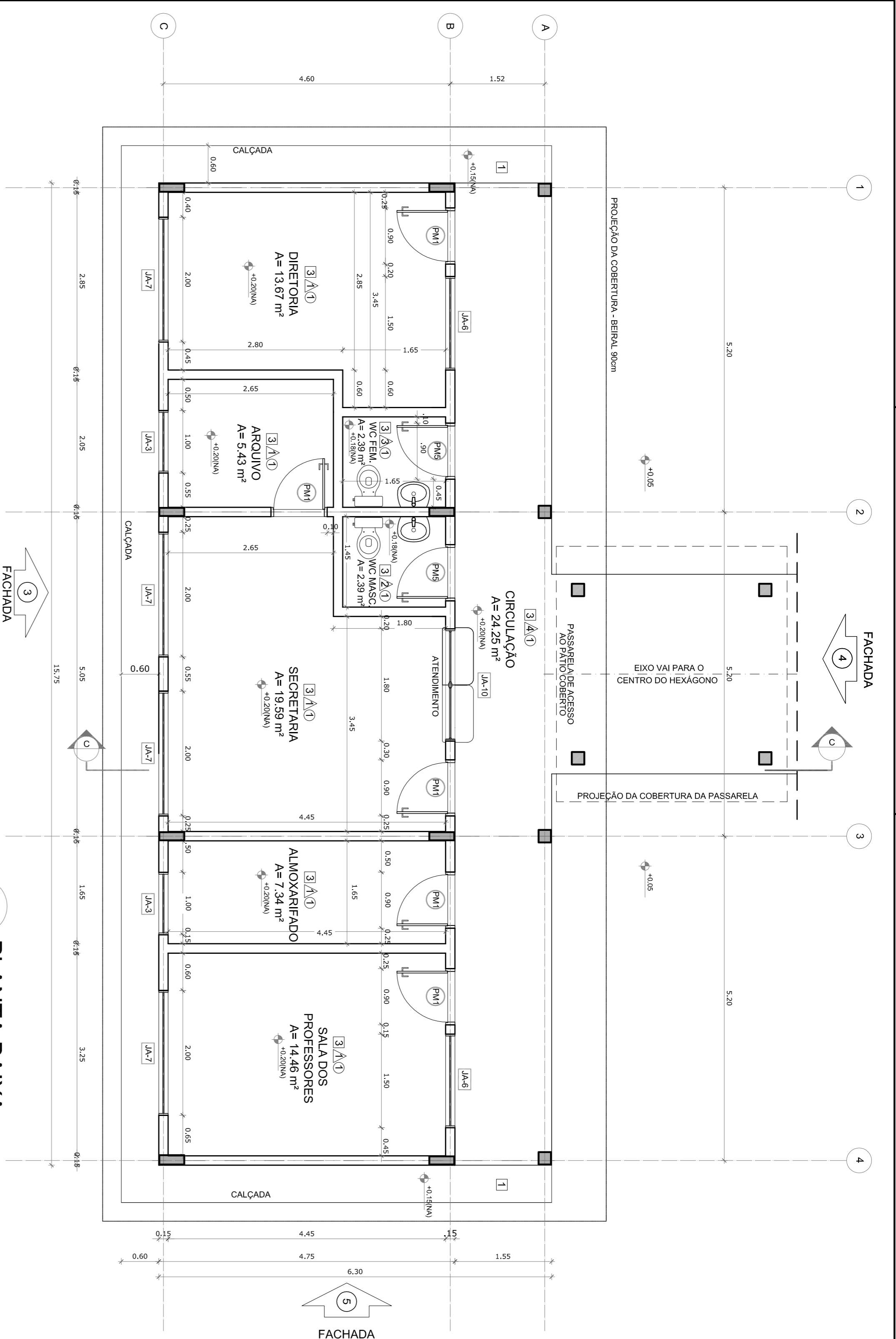

QUADRO DE ÁREAS

Item	Arbitrio	Área (m²)	Perímetro
1	DIRETORIA	13,87 m²	15,60 m
2	ARQUIVO	5,43 m²	9,40 m
3	SECRETARIA	19,59 m²	23,92 m
4	W.C. FEM.	2,38 m²	6,20 m
5	W.C. MAS.	2,38 m²	6,20 m
6	SECRETARIA	19,59 m²	19,00 m
7	ALMOXARIFADO	7,34 m²	12,20 m
8	SALA DOS PROFESSORES	14,46 m²	15,40 m
9	CIRCULAÇÃO	24,25 m²	35,20 m

ÁREA TOTAL SEM PAREDES = 88,82 m²
 ÁREA TOTAL COM PAREDES = 89,22 m²

ESPECIFICAÇÕES

- PISO
- 1- CIMENTO DESBETUNADO
- 2- CERÂMICA 40 x 40 cm COR BRANCO ANTERDESPANANTE
- 3- CERÂMICA 40 x 40 cm COR CINZA ANTERDESPANANTE
- 4- CERÂMICA 40 x 40 cm COR BRANCO ANTERDESPANANTE
- 5- BRITA

MAPA DE ESQUADRIAS

LEGENDA DE PORTAS - PORTAS EM MADEIRA COM PINTURA

REF.	Dimensões (cm)	QUANT.	TIPO	AMBIENTES
PA1	80 x 210	7	1 folha - de abrir	Vestibulo, cozinha, sanitário, arquivo, biblioteca
PA2	80 x 210	7	1 folha - de abrir	secretaria, sala de professor
PA3	80 x 210	2	2 folhas - de abrir	Salas de Aula
PA4	80 x 210	1	1 folha - de abrir	Sanitário fem., sanitário masc.
PA5	80 x 210	1	2 folhas - de abrir	Deposito
PA6	80 x 210	3	2 folhas - de abrir	Deposito, sanitário fem. e sanitário masc.
PA7	80 x 160	3	1 folha - de abrir	Sanitários
PA8	80 x 160	2	2 folhas - de abrir	Sanitários

LEGENDA DE PORTAS - PORTAS DE ALUMINIO

REF.	Dimensões (cm)	QUANT.	TIPO	AMBIENTES
PA9	80 x 210	1	01 folha - de abrir com vidro e veneziana	Área de serviço

LEGENDA DE JANELAS - JANELAS ALUMINIO

REF.	Dimensões (cm)	Área (m²)	QUANT.	Área Total (m²)	In. do perfil (cm)	TIPO	AMBIENTES
JA1	80 x 40	0,24	1	0,24	170 cm - basculante	Deposito	
JA2	80 x 50	0,54	2	1,08	120 cm - abrir	Cofre	
JA3	100 x 40	0,40	7	2,80	170 cm - basculante	Sanitários fem. e masc., vestibulo	
JA4	150 x 40	0,60	1	0,60	170 cm - correr	Área de serviço e cozinha	
JA5	120 x 100	1,20	5	6,00	110 cm - correr	Sala de professor e biblioteca	
JA6	150 x 110	1,65	2	3,30	100 cm - basculante	Sala de professor e biblioteca	
JA7	200 x 110	2,20	4	8,80	100 cm - basculante	Deposito, secretarias e sala de professor	
JA8	220 x 110	2,42	28	67,76	100 cm - basculante	Salas de aula	
JA9	60 x 200	1,20	6	7,20	490 cm - veneziana fixa	Luminaria Pilão Coberto	
JA10	90 x 100 x 100	1,88	1	1,88	90 x 110 cm - fixa	Sucateira	

* - AS JANELAS DA COZINHA E DESPESAS GERADAS PELA TELA * UTILIZAR VIDRO MINIGRENA, NAS JANELAS DOS SANITÁRIOS.

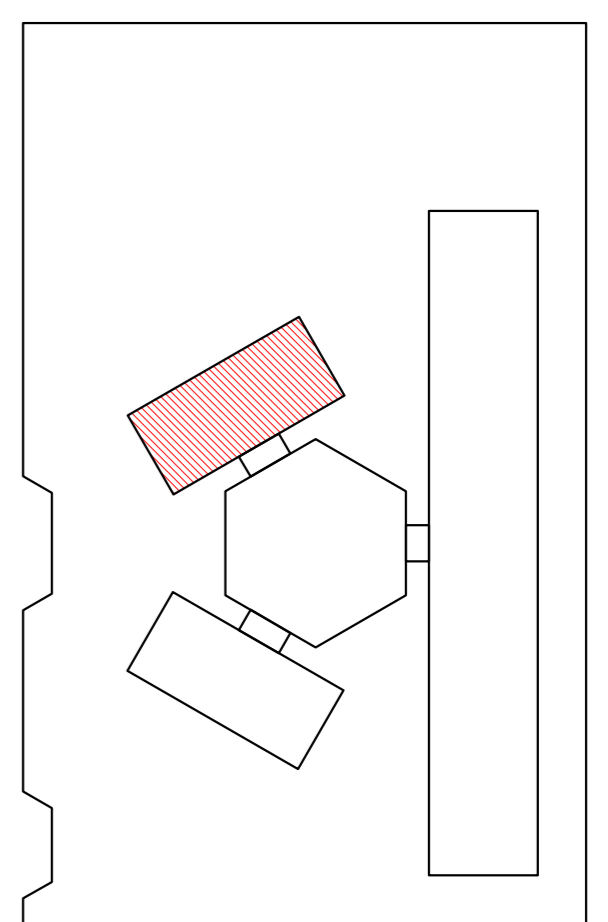
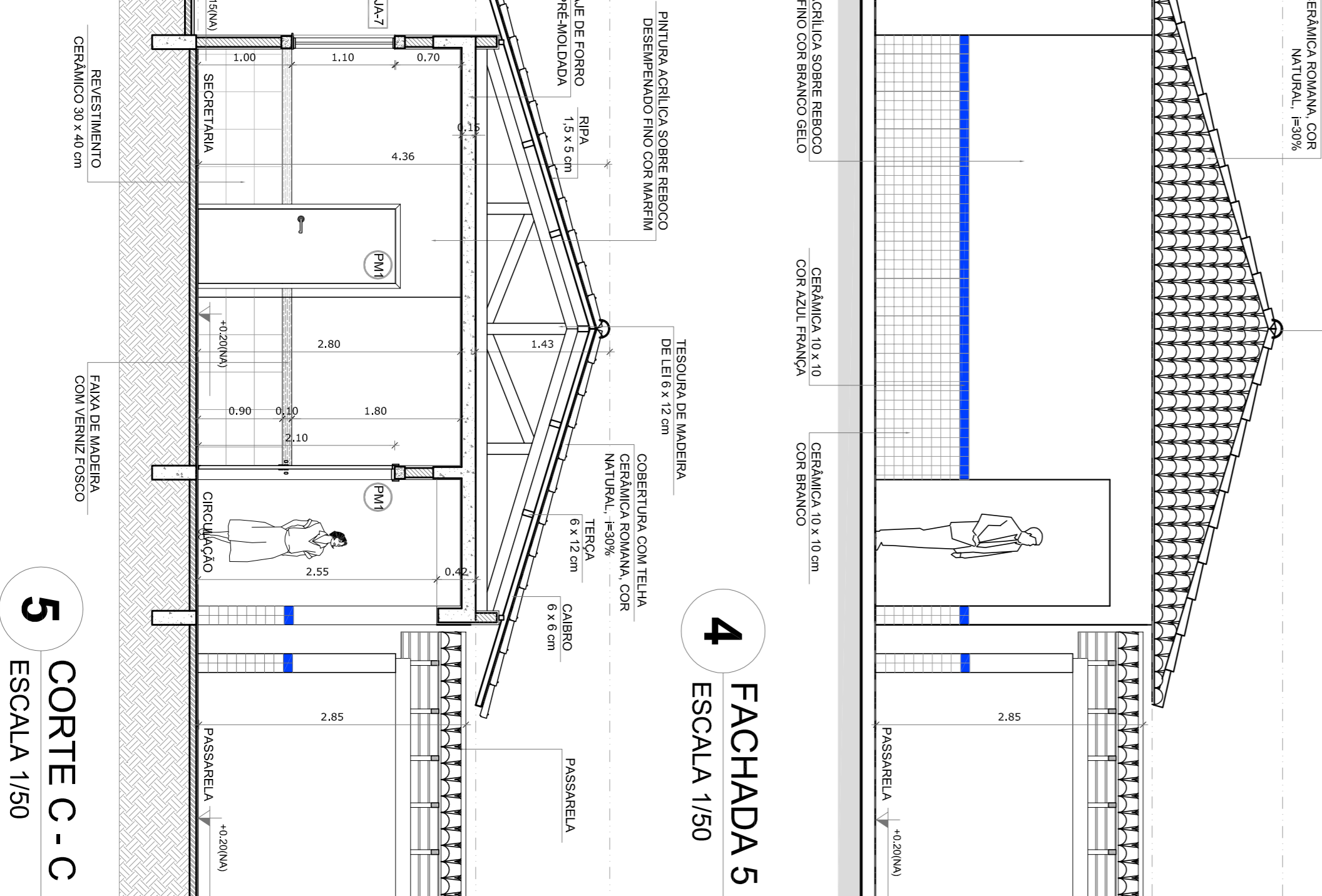
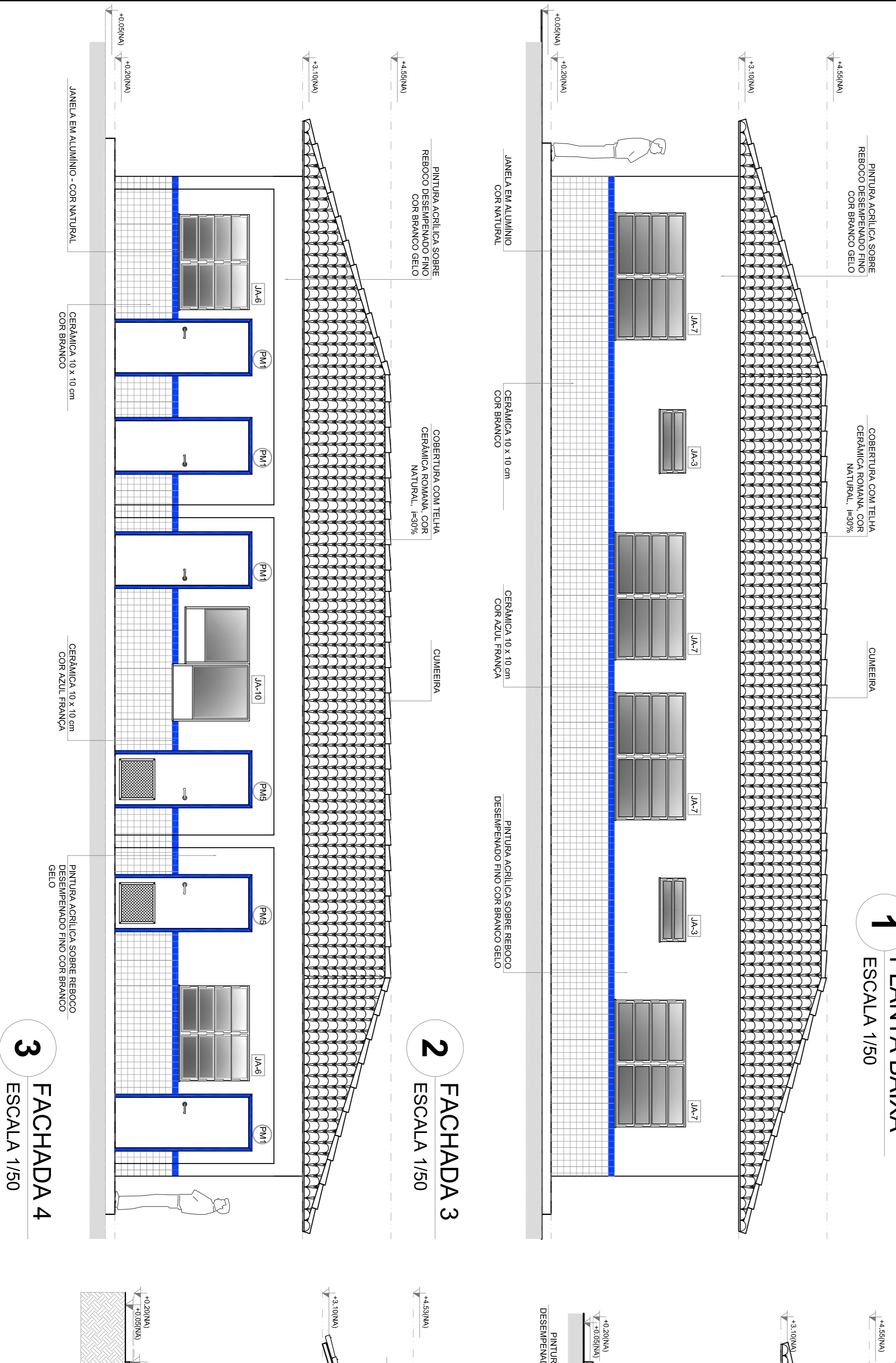

LEGENDA

- INDICAÇÃO DE PORTAS E JANELAS
- INDICAÇÃO DE CORTE
- INDICAÇÃO DE VISTAS
- INDICAÇÃO DE AMBIENTES
- INDICAÇÃO DE EIXOS
- INDICAÇÃO DE BARREIOS (BANCADA, PRATELEIAS E ETC.)

NOTAS

- MÉDIDAS E NÍVEIS EM METROS
- VERIFICAR POSIÇÃO EXATA DOS PILARES NO PROJETO ESTRUTURAL
- VERIFICAR PISOS CONSTRUTIVOS PERTENCENTES NO PROJETO DE DETALHAMENTO
- SEMPRE ORIENTAR O PROJETO QUANTO A TUDO QUE FOR NECESSÁRIO
- EM CASO DE CONFLITO DE INFORMAÇÕES ENTRE O PROJETO GRÁFICO E O MEMORIAL DESCRITIVO E ESPECIFICAÇÕES TÉCNICAS, PREVALERÁ A INFORMAÇÃO CONTIDA NO DESENHO
- ALTERAÇÕES NESTE PROJETO SOMENTE COM AUTORIZAÇÃO EXPRESSA DO FIDE

REFERÊNCIA:

- PLANILHA DE QUANTITATIVOS
- MEMORIAL DESCRITIVO E ESPECIFICAÇÕES TÉCNICAS

FIDE Fundação Nacional de Educação

BRASIL GOVERNO FEDERAL

PROJETO PADRÃO - FIDE

MUNICÍPIO - UF: _____

PROPRIETÁRIO: _____

ENDEREÇO: _____

PROPRIETÁRIO: _____

RESP. TÉCNICO: _____

CAU / CREA: _____

CAU / CREA: _____

FA: _____

OBSERVAÇÕES: _____

ESCOLA 6 SALAS DE AULA

PROJETO DE ARQUITETURA

CONTERNO: _____

CGEST - Coordenação Geral de Infraestrutura Educacional

BLOCO ADMINISTRATIVO

PLANTA BAIXA

FACHADAS E CORTE

ARQ

REVISÃO: R.01

ESCALA: 1/50

DATA: MARÇO / FEVEREIRO/2014

PÁGINA: 11/23

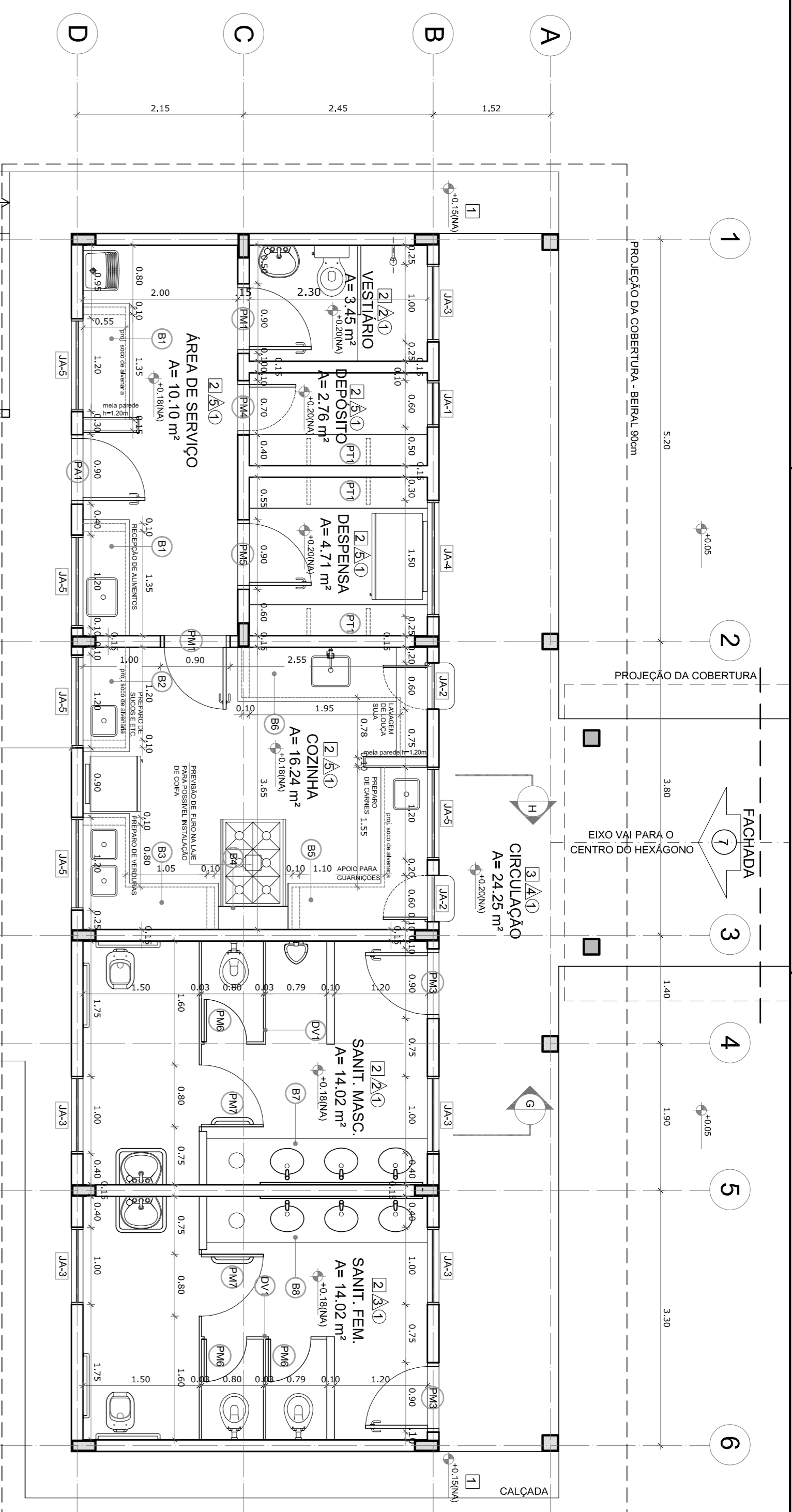

1 PLANTA BAIXA
ESCALA 1/50

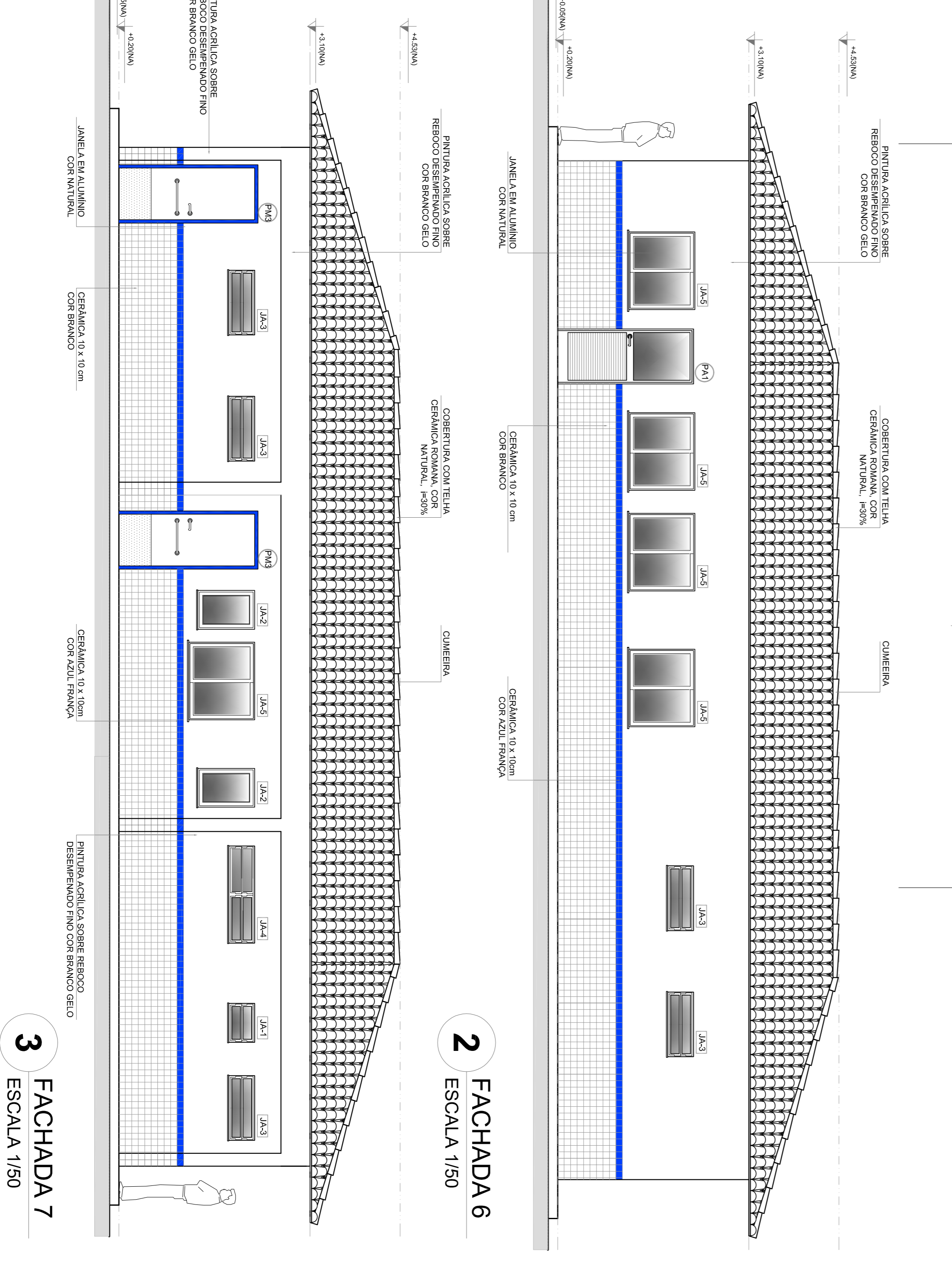

2 FACHADA 6
ESCALA 1/50

3 FACHADA 7
ESCALA 1/50

QUADRO DE ÁREAS

Item	Área (m²)	Perímetro
1 VESTIBULO	2.61 m²	7.20 m
2 DEPENDENCIA	2.27 m²	4.20 m
3 CIRCULACAO	16.24 m²	42.50 m
4 AREA DE SERVICO	10.50 m²	14.50 m
5 COZINHA	16.24 m²	16.20 m
6 SANIT. FEM.	14.02 m²	12.29 m
7 SANIT. MASC.	14.02 m²	12.29 m
8 COZINHA	16.24 m²	16.20 m
9 SANIT. FEM.	14.02 m²	12.29 m
10 SANIT. MASC.	14.02 m²	12.29 m

ESPECIFICAÇÕES

- 1 - PISO: CIMENTO PORTLAND
- 2 - CERÂMICA DE 40x40 CM COM BORDO ANTI-DEQUILIBRANTE
- 3 - CERÂMICA DE 40x40 CM COM BORDO ANTI-DEQUILIBRANTE
- 4 - CERÂMICA DE 40x40 CM COM BORDO ANTI-DEQUILIBRANTE
- 5 - CERÂMICA DE 40x40 CM COM BORDO ANTI-DEQUILIBRANTE
- 6 - CERÂMICA DE 40x40 CM COM BORDO ANTI-DEQUILIBRANTE
- 7 - CERÂMICA DE 40x40 CM COM BORDO ANTI-DEQUILIBRANTE
- 8 - CERÂMICA DE 40x40 CM COM BORDO ANTI-DEQUILIBRANTE
- 9 - CERÂMICA DE 40x40 CM COM BORDO ANTI-DEQUILIBRANTE
- 10 - CERÂMICA DE 40x40 CM COM BORDO ANTI-DEQUILIBRANTE

MAPA DE ESQUADRIAS

REF.	Dimensões (cm)	QUANT.	Área (m²)	COMPRIMENTO (m)	PERÍMETRO (m)	AMBIENTES
01	80 x 210	7	11.90	1.00	2.00	AMBIENTES
02	80 x 210	2	3.36	1.00	2.00	AMBIENTES
03	80 x 210	2	3.36	1.00	2.00	AMBIENTES
04	80 x 210	1	1.68	1.00	2.00	AMBIENTES
05	80 x 210	3	5.04	1.00	2.00	AMBIENTES
06	80 x 190	2	3.04	1.00	2.00	AMBIENTES

LEGENDA

REF.	Dimensões (cm)	QUANT.	Área (m²)	COMPRIMENTO (m)	PERÍMETRO (m)	AMBIENTES
01	80 x 210	1	1.68	1.00	2.00	AMBIENTES
02	80 x 210	1	1.68	1.00	2.00	AMBIENTES
03	80 x 210	1	1.68	1.00	2.00	AMBIENTES
04	80 x 210	1	1.68	1.00	2.00	AMBIENTES
05	80 x 210	1	1.68	1.00	2.00	AMBIENTES
06	80 x 210	1	1.68	1.00	2.00	AMBIENTES
07	80 x 210	1	1.68	1.00	2.00	AMBIENTES
08	80 x 210	1	1.68	1.00	2.00	AMBIENTES
09	80 x 210	1	1.68	1.00	2.00	AMBIENTES
10	80 x 210	1	1.68	1.00	2.00	AMBIENTES

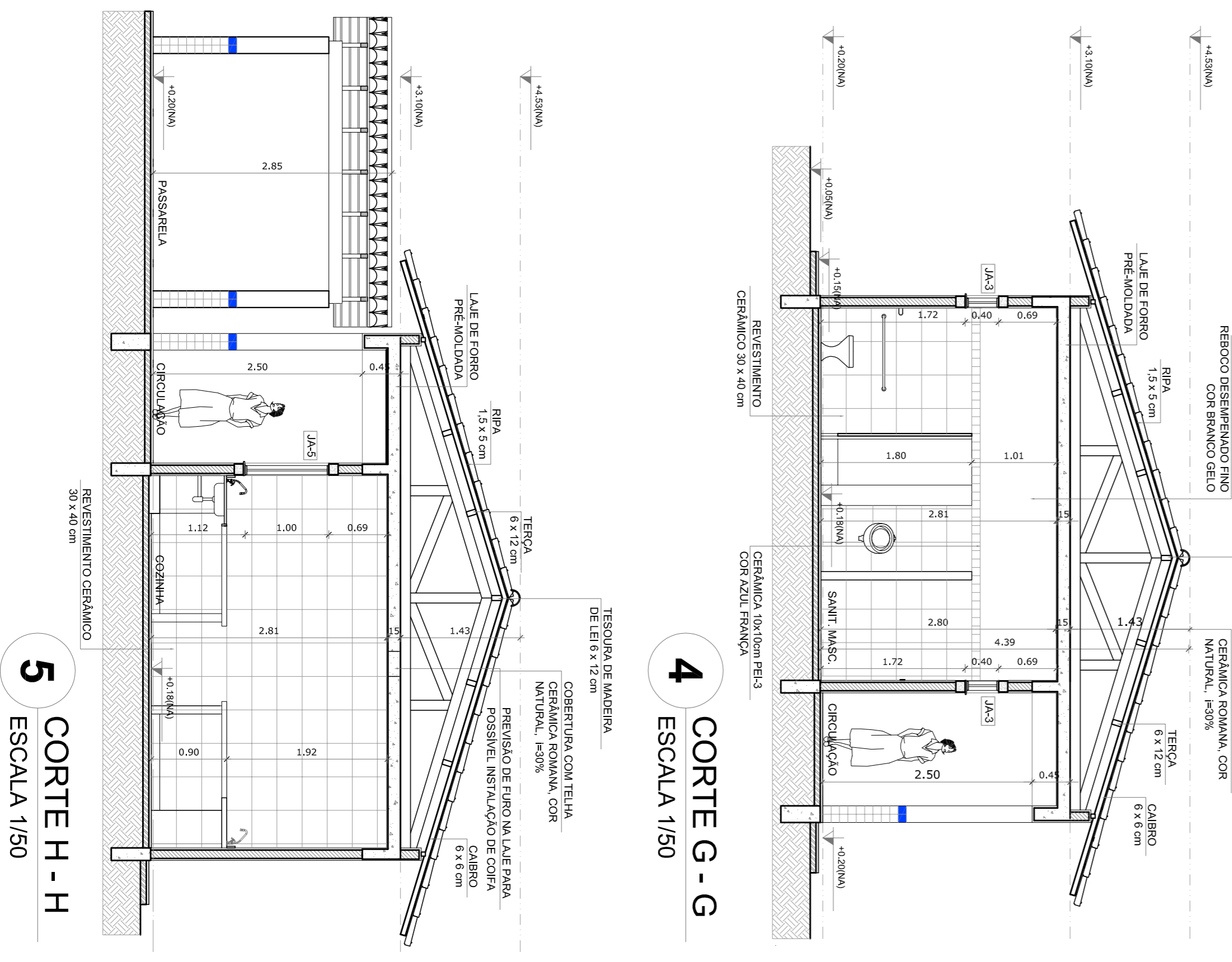

4 CORTE G - G
ESCALA 1/50

5 CORTE H - H
ESCALA 1/50

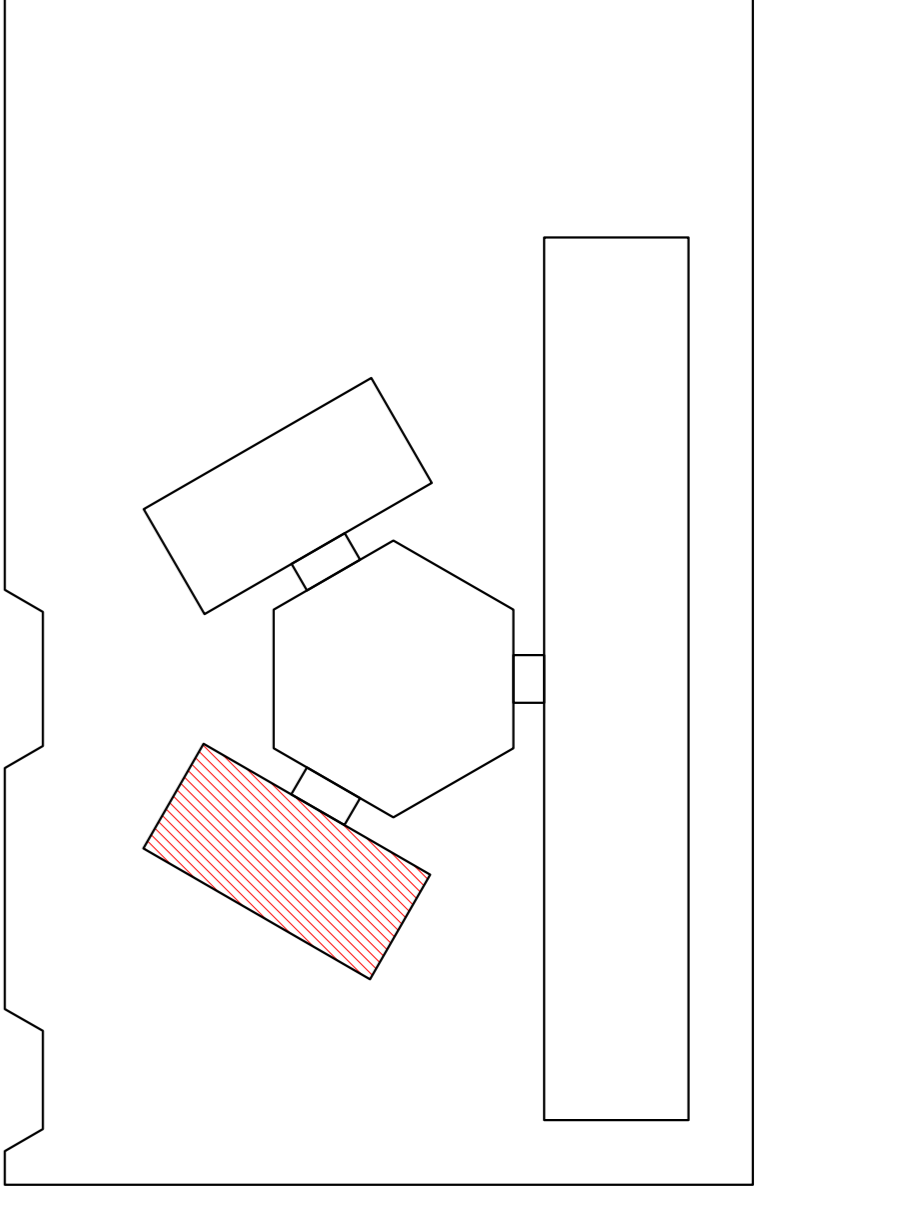

LEGENDA

INDICAÇÃO NÍVELS PLANTA E CORTE	INDICAÇÃO DE VISTAS
INDICAÇÃO DE CORTE	ESPECIFICAÇÃO DE MATERIAIS
INDICAÇÃO DE FACHADAS	INDICAÇÃO DE EIXOS
INDICAÇÃO DE PORTAS E JANELAS	INDICAÇÃO DE ELEMENTOS (BANCADA, PRETENSÕES ETC.)

NOTAS

- MÉDIAS E NÍVELS EM METROS
- VERIFICAR POSIÇÃO EXATA DOS PILARES NO PROJETO ESTRUTURAL
- VERIFICAR PONTOS CONSTRUTIVOS PERTENCENTES AO PROJETO DE DETALHAMENTO
- SEMPRE ORIENTADO NO PROJETO QUANTO A DIREÇÃO DO CORTE. CASO SEJA NECESSÁRIA
- EM CASO DE CONFLITO DE INFORMAÇÕES ENTRE O PROJETO GRÁFICO E O MEMORIAL DESCRITIVO E ESPECIFICAÇÕES TÉCNICAS, PREVALECE A INFORMAÇÃO CONTIDA NO DESENHO
- ATENÇÕES NESTE PROJETO SOMENTE COM AUTORIZAÇÃO EXPRESSA DO FIDE

REFERÊNCIAS:

- PLANTAS DE QUANTITATIVOS
- MEMORIAL DESCRITIVO E ESPECIFICAÇÕES TÉCNICAS

PROJETO PADRÃO - FIDE

MUNICÍPIO - UF: **FA**

PROPRIETÁRIO: **PROPRIETÁRIO**

ENDEREÇO: **RES - TÉCNICO**

DUFO: **CAU / CREA**

OBSEVAÇÕES: **CAU / CREA**

ESCOLA 6 SALAS DE AULA

PROJETO DE ARQUITETURA

BLOCO DE SERVIÇO
PLANTA BAIXA
FACHADAS E CORTE

ARQ

12/23

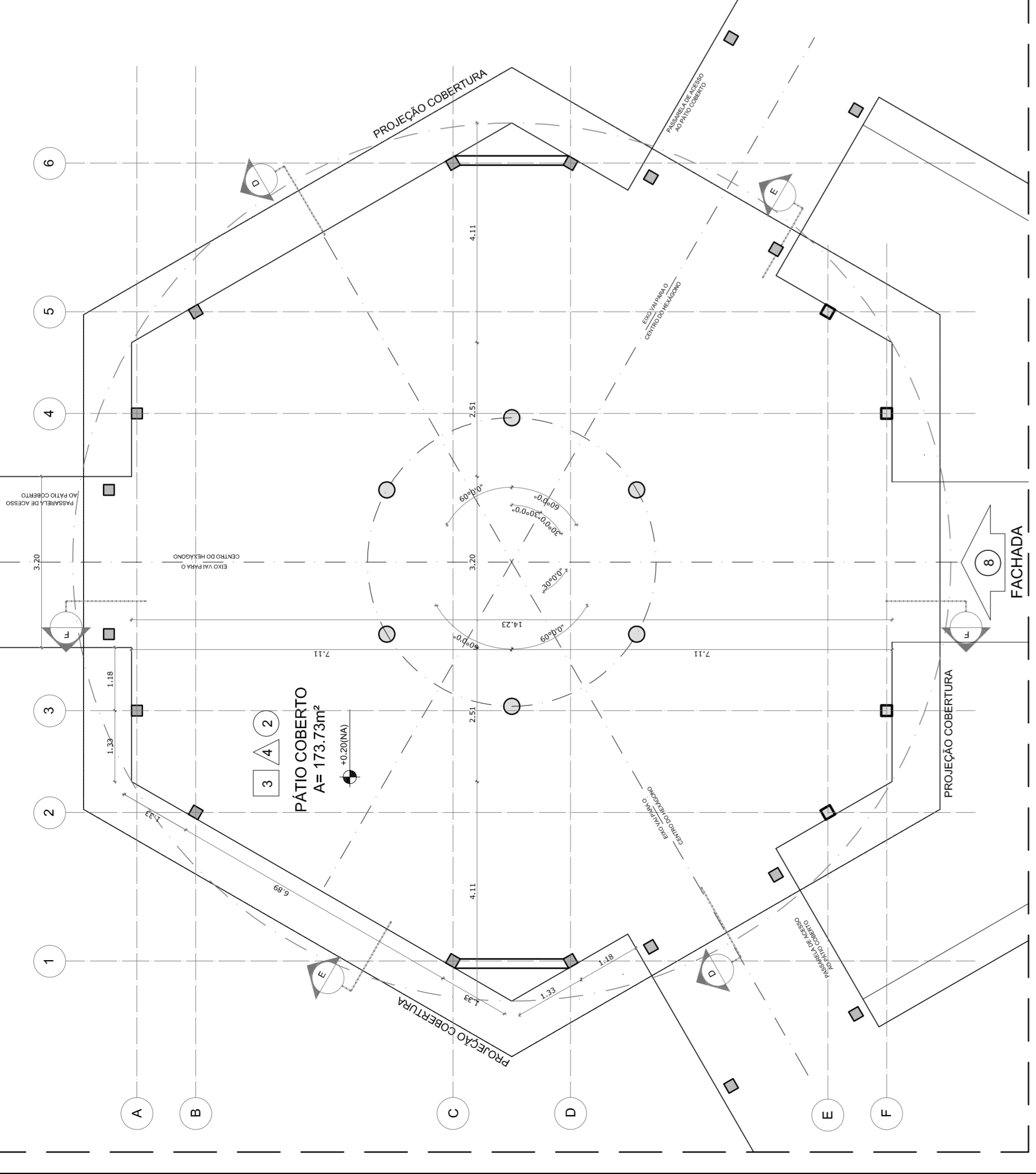

1 PLANTA BAIXA - NÍVEL TÉRREO
ESCALA 1/75

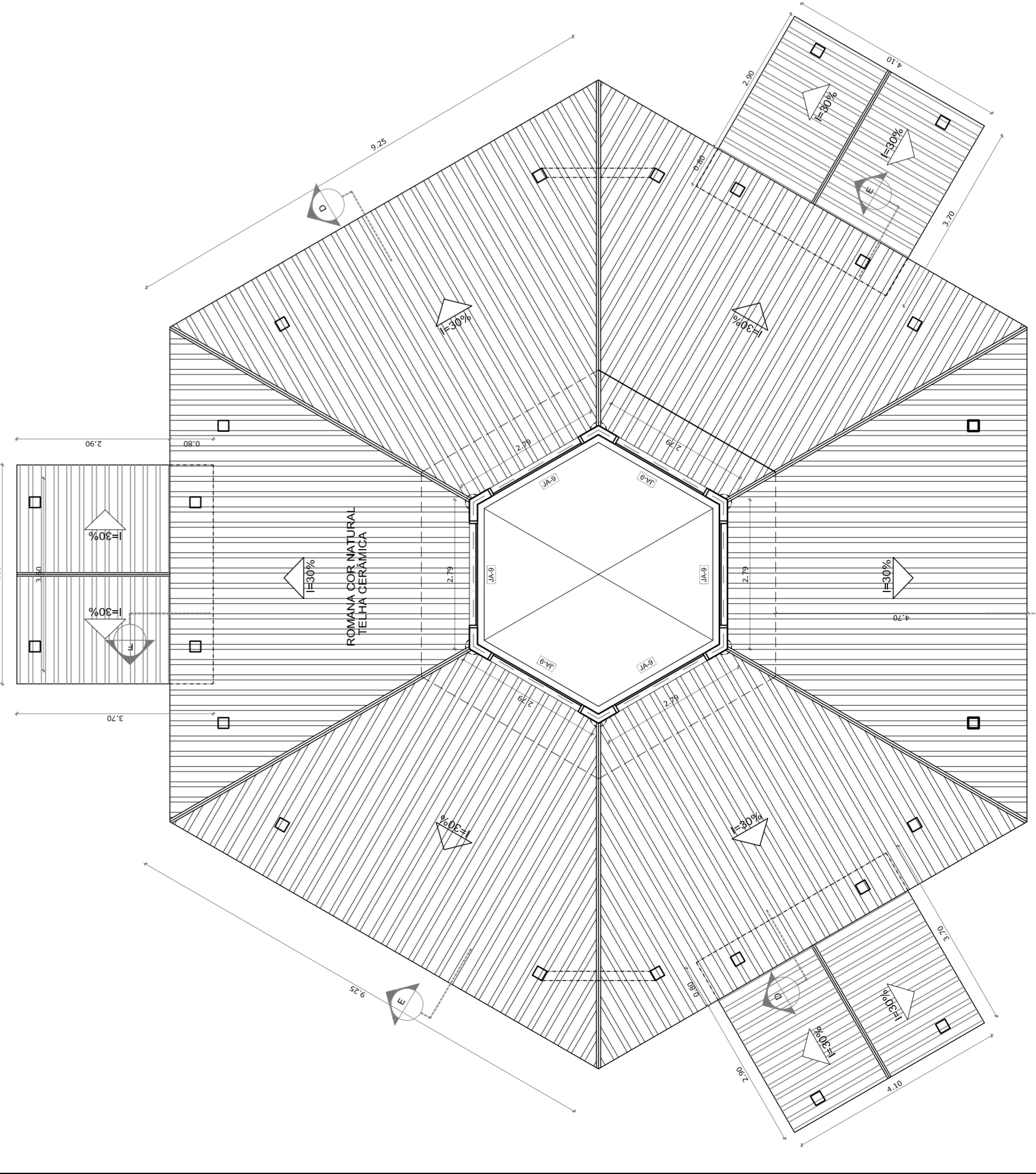

2 PLANTA BAIXA - NÍVEL LANTERNIM
ESCALA 1/75

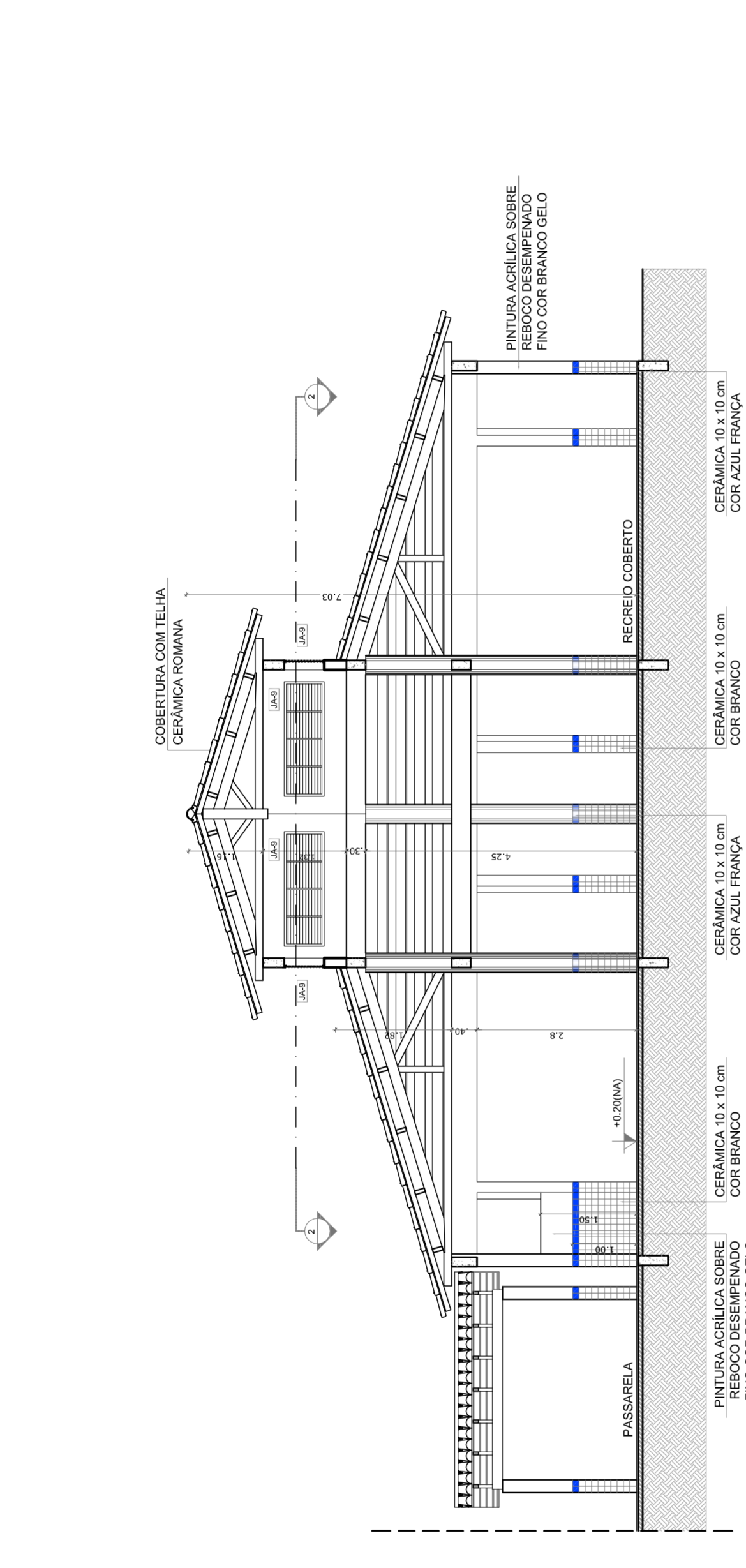

3 CORTE D - D
ESCALA 1/75

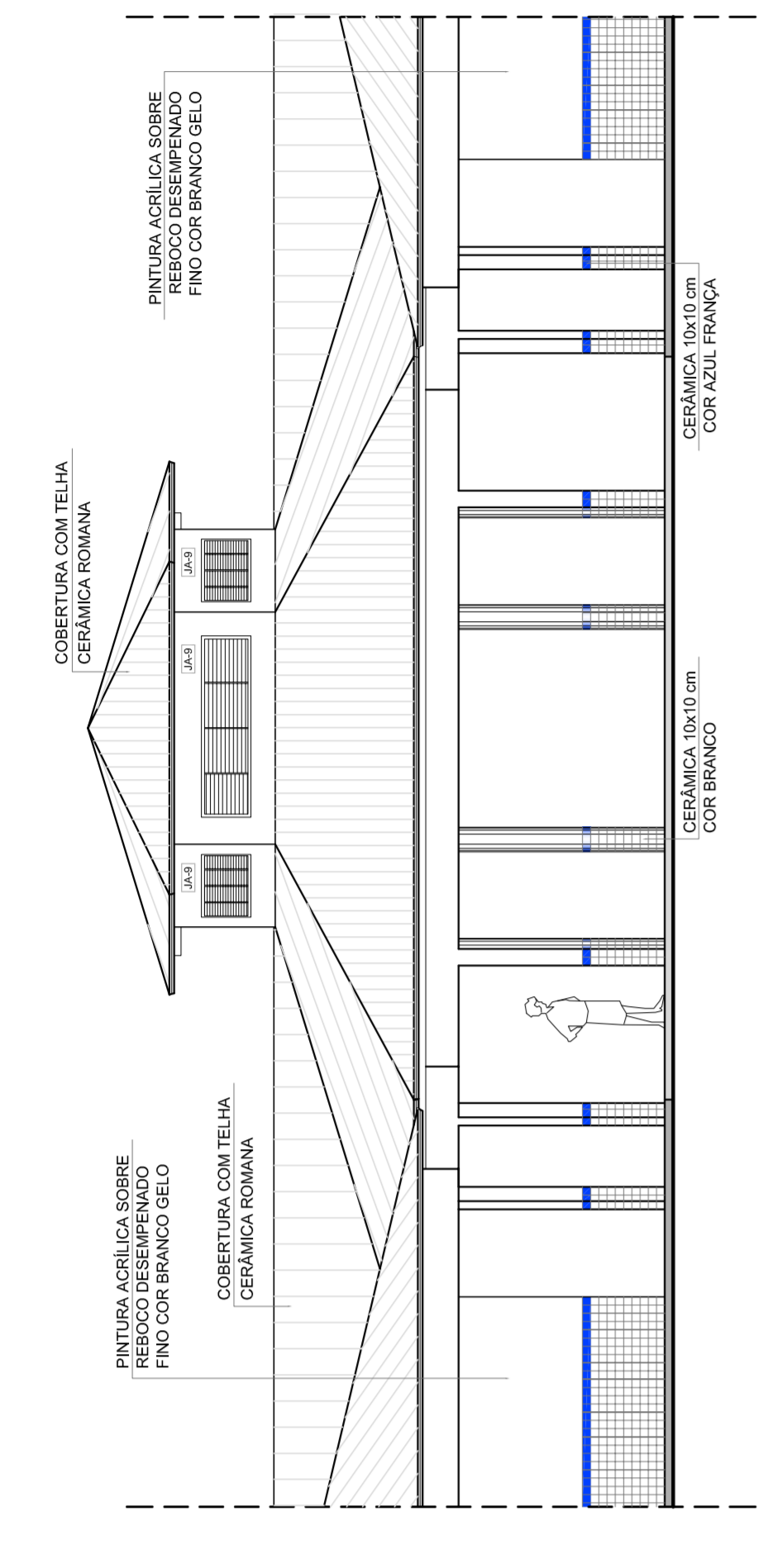

4 CORTE E - E
ESCALA 1/75

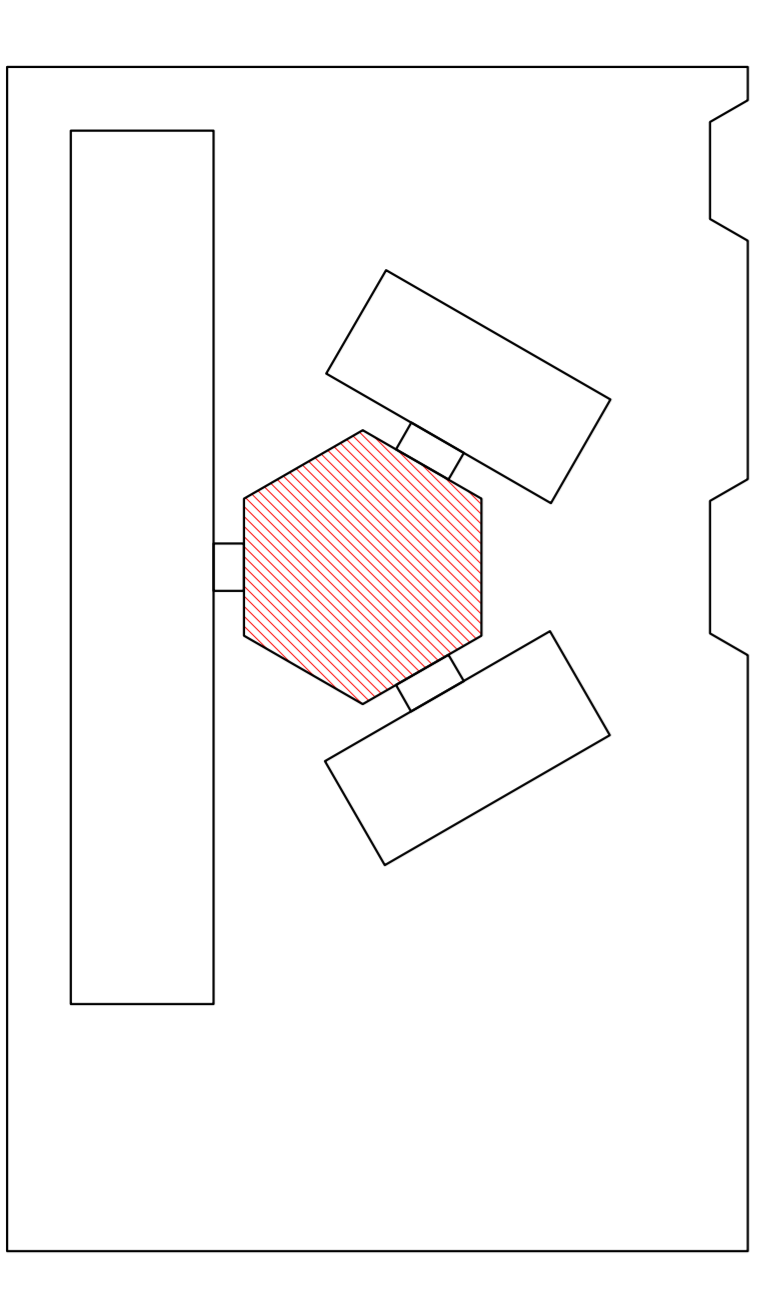

CROQUI DE REFERÊNCIA

6 VISTA FRONTAL - FACHADA 8
ESCALA 1/75

LEGENDA:

INDICAÇÃO NÍVEL PLANTA E CORTE	INDICAÇÃO DE VISTAS	ESPECIFICAÇÃO DE MATERIAS
INDICAÇÃO DE CORTES	INDICAÇÃO DE FACHADAS	INDICAÇÃO DE EIXOS
INDICAÇÃO DE PORTAS E JANELAS		INDICAÇÃO DE SINALIZACAOES (BANDEIRA, PRATELEIRAS E ETC)

QUADRO DE ÁREAS

Item	Descrição	Área (m²)	Perímetro
1	PÁTIO COBERTO	173,73 m²	42,29 m
	ÁREA TOTAL	173,73 m²	
	ÁREA TOTAL COM PAREDES	173,58 m²	

ESPECIFICAÇÕES

- 1- CERÂMICO DESEMPENHADO ANTI-DEBRANTE
 2- CERÂMICA 40 x 40 cm COR CINZA ANTEDEBRANTE
 3- CERÂMICA 40 x 40 cm COR CINZA ANTEDEBRANTE
 4- CERÂMICA 40 x 40 cm COR CINZA ANTEDEBRANTE
- 1- PAREDE
 2- CERÂMICA 30 x 40 cm COR BRANCO ATÉ 90 cm + FAIXA DE MADEIRA
 3- COM VERNIZ FOSCO E PINTURA ACRÍLICA
 4- CERÂMICA 30 x 40 cm COR BRANCO ATÉ 180 cm + FAIXA CERÂMICA 10 x 10 cm AZUL E PINTURA ACRÍLICA
 5- CERÂMICA 30 x 40 cm COR BRANCO ATÉ 180 cm + FAIXA CERÂMICA 10 x 10 cm AZUL E PINTURA ACRÍLICA
 6- CERÂMICA 10 x 10 cm COR BRANCO ATÉ 90 cm + FAIXA CERÂMICA 10 x 10 cm AZUL E PINTURA ACRÍLICA
 7- CERÂMICA 30 x 40 cm COR BRANCO ATÉ O TETO
- 1- LAJE PINTURA PVA LATEX BRANCO NEVE SOBRE MASSA CORRIDA PVA
 2- ESTRUTURA ALVENARIA

NOTAS

1- MEDIDAS E NÍVEIS EM METROS
 2- VERIFICAR POSIÇÃO EXATA DOS PILARES NO PROJETO ESTRUTURAL
 3- VERIFICAR POSIÇÃO EXATA DOS PILARES NO PROJETO ESTRUTURAL
 4- SEGUIR ORIENTAÇÃO DO PROJETO QUANTO UTILIZAÇÃO DAS CORES, CASO SEJA NECESSÁRIA
 5- ALTERAÇÃO, CONSULTAR O CADENHO DE ESTUDO DE CORES
 6- EM CASO DE CONFLITO DE INFORMAÇÕES ENTRE O PROJETO GRÁFICO E O MEMORIAL DE PROJETO, PREVALERÁ O PROJETO GRÁFICO
 7- ALTERAÇÕES NESTE PROJETO SOMENTE COM AUTORIZAÇÃO EXPRESSA DO FNDE

REFERÊNCIA:

1- PLANILHA DE QUANTITATIVOS
 2- MEMORIAL DESCRITIVO E ESPECIFICAÇÕES TÉCNICAS



PROJETO PADRÃO - FNDE

MUNICÍPIO - UF:
 PROPRIETÁRIO:
 ENDEREÇO:

PROPRIETÁRIO:
 RESP. TÉCNICO
 CAU / CREA

DUFO
 CAU / CREA
 RA

OBSERVAÇÕES:

ESCOLA 6 SALAS DE AULA

PROJETO DE ARQUITETURA

COORDENADOR
 CCEST - Coordenação
 Geral de Infraestrutura
 Educacional

REVISÃO
 RUT1

ESCALA - 1/75
 DATA EMISSÃO
 15/02/2014

PRIMEIRA
 13/23

PROJETO DE ARQUITETURA

PÁTIO COBERTO
 PLANTAS BAIXAS, CORTES
 E VISTA FRONTAL

ARQ

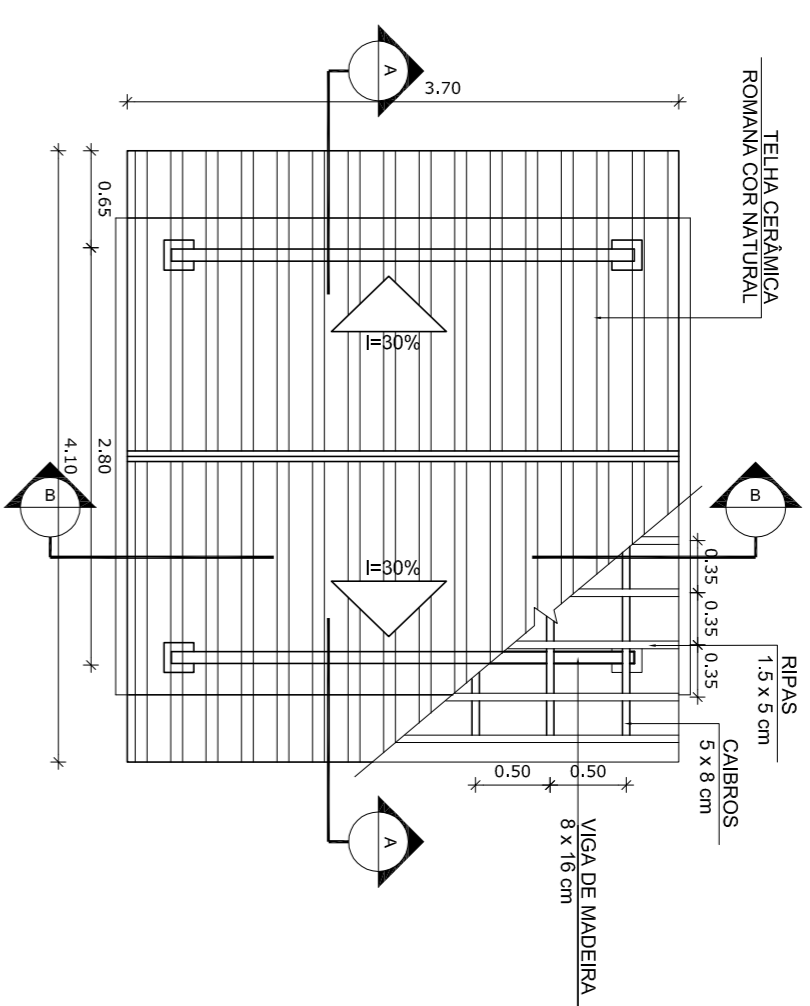

1 PLANTA DE COBERTURA
ESCALA 1/50

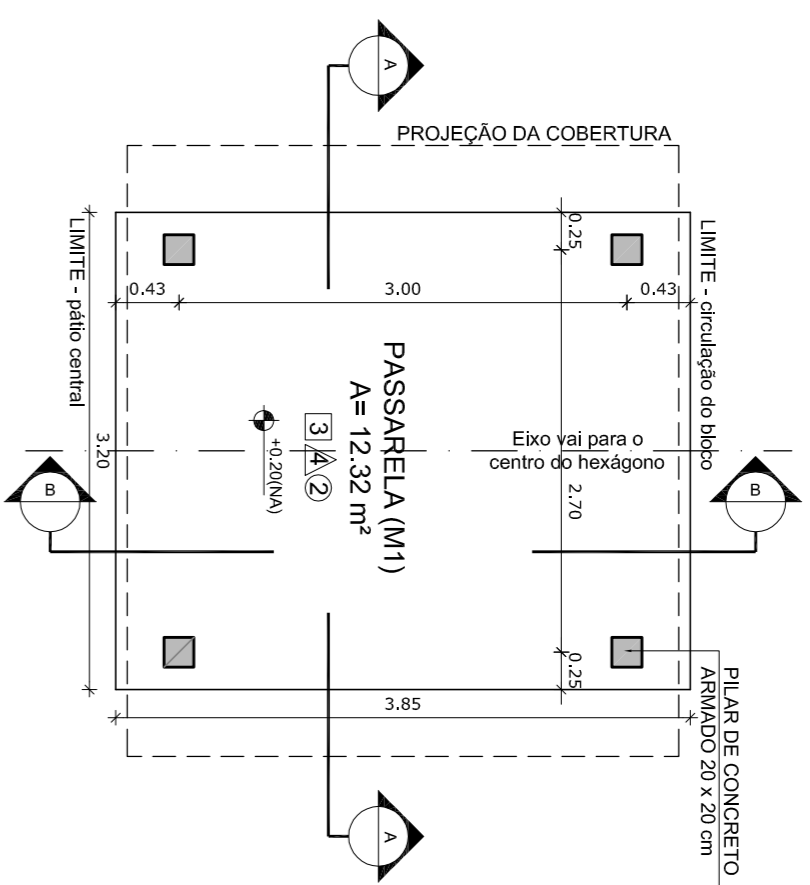

2 PLANTA BAIXA
ESCALA 1/50

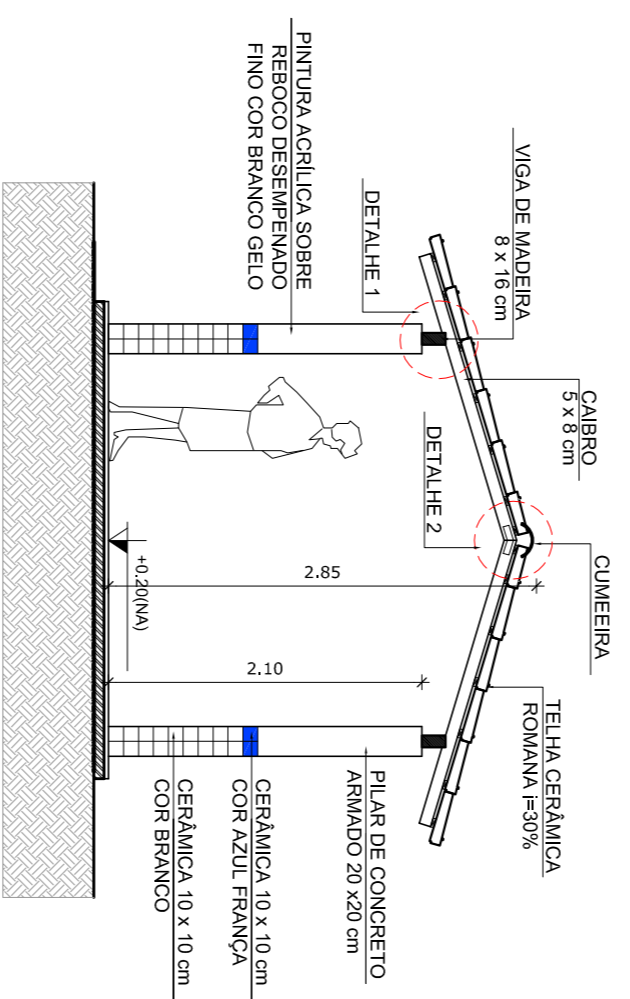

3 CORTE A - A
ESCALA 1/50

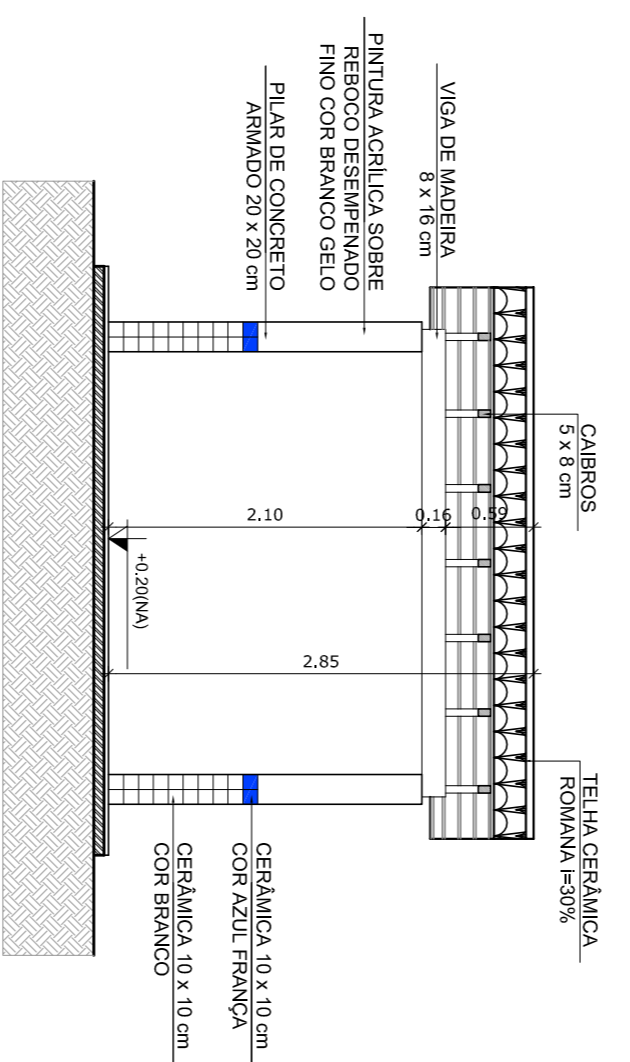

4 CORTE B - B
ESCALA 1/50

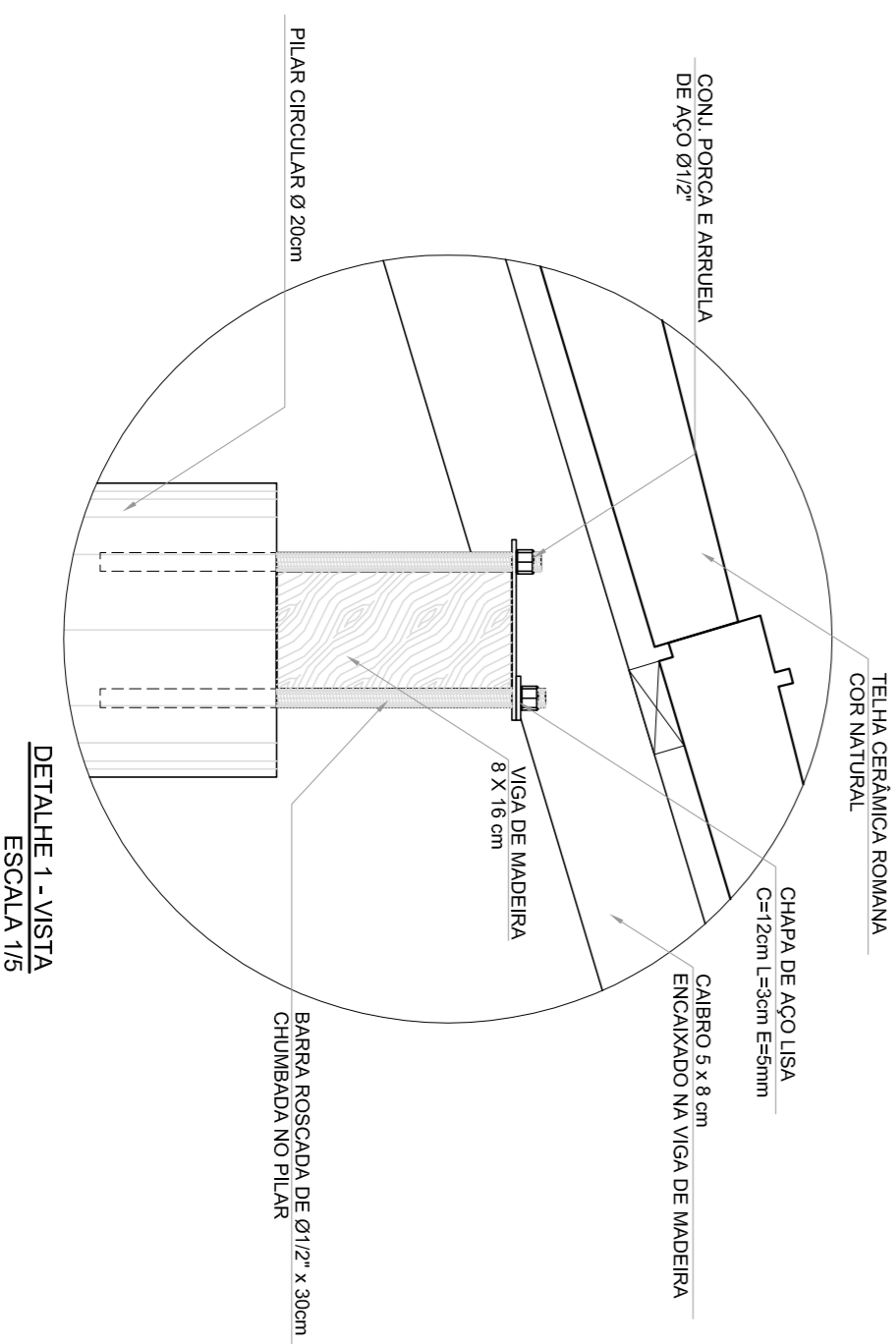

DETALHE 1 - VISTA
ESCALA 1/5

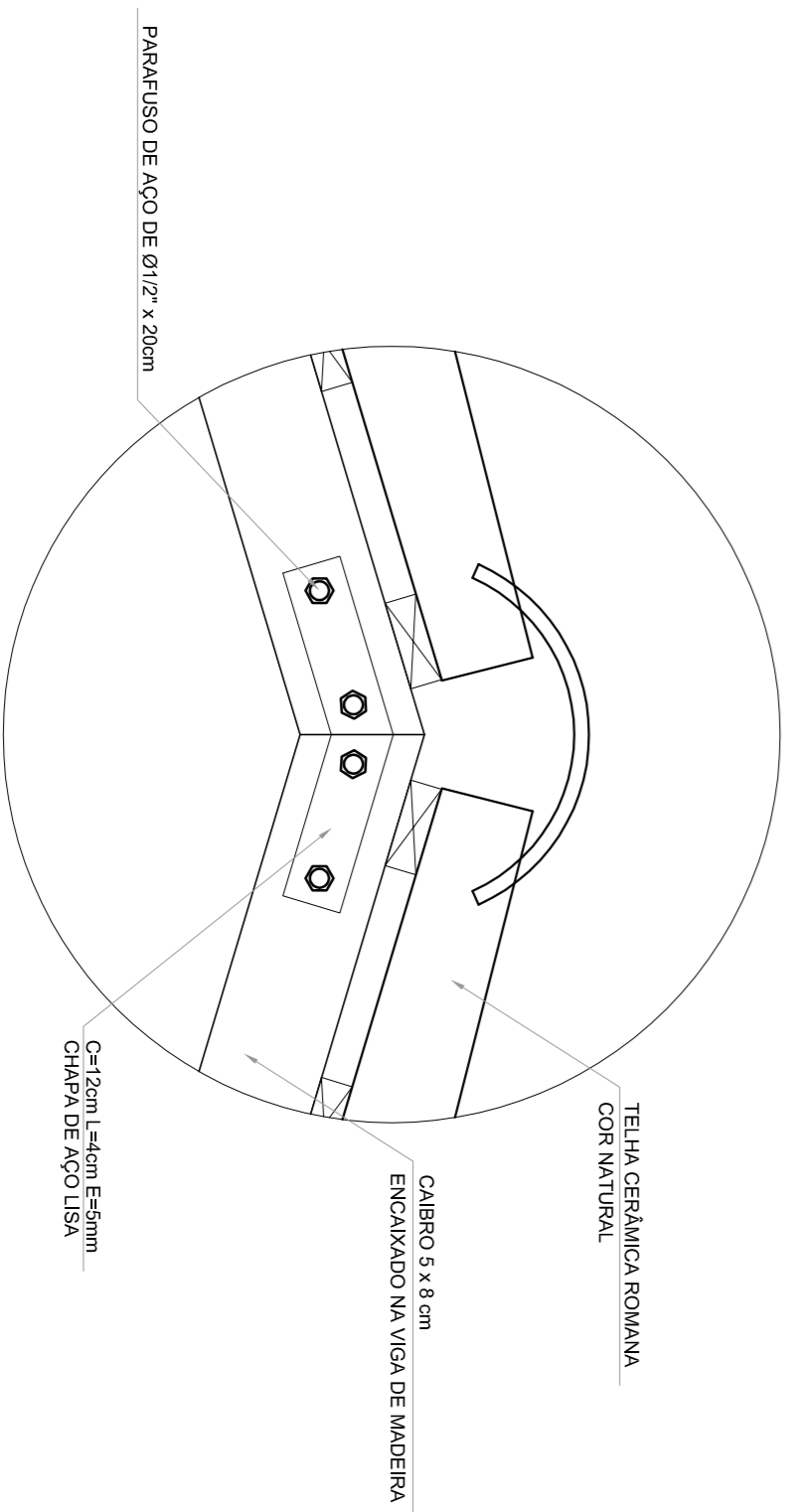

DETALHE 2 - VISTA
ESCALA 1/5

ESPECIFICAÇÕES

<input type="checkbox"/>	PRISO	
<input type="checkbox"/>	1- CIMENTADO DESDEMPENADO	
<input type="checkbox"/>	2- CERÂMICA 40 x 40 cm COR BRANCO ANTIDERRAPANTE	
<input type="checkbox"/>	3- CERÂMICA 40 x 40 cm COR CINZA ANTIDERRAPANTE	
<input type="checkbox"/>	4- BRITA	
<input type="checkbox"/>	5- BRITA	
<input type="checkbox"/>	6- PRISO INDUSTRIAL POLIDO EM CONCRETO ARMADO	
<input type="checkbox"/>	PARIEDE	
<input type="checkbox"/>	1- CERÂMICA 30 x 40 cm COR BRANCO ATÉ 90 cm + FAIXA DE MADEIRA COM VERNIZ FOSCO E PINTURA ACRÍLICA	
<input type="checkbox"/>	2- CERÂMICA 30 x 40 cm COR BRANCO ATÉ 180 cm + FAIXA CERÂMICA	
<input type="checkbox"/>	3- CERÂMICA 30 x 40 cm COR BRANCO ATÉ 180 cm + FAIXA CERÂMICA 10 x 10 cm VERMELHA E PINTURA ACRÍLICA	
<input type="checkbox"/>	4- CERÂMICA 10 x 10 cm COR BRANCO ATÉ 90 cm + FAIXA CERÂMICA	
<input type="checkbox"/>	5- CERÂMICA 10 x 10 cm COR BRANCO ATÉ O TETO	
<input type="checkbox"/>	6- PINTURA ACRÍLICA AGETINADA COR CINZA	
<input type="checkbox"/>	TETO	
<input type="checkbox"/>	1- LAJE PINTURA PVA LATEX BRANCO NESTE SOBRE MASSA CORRIDA PVA	
<input type="checkbox"/>	2- ESTUQUE MARMARITE	

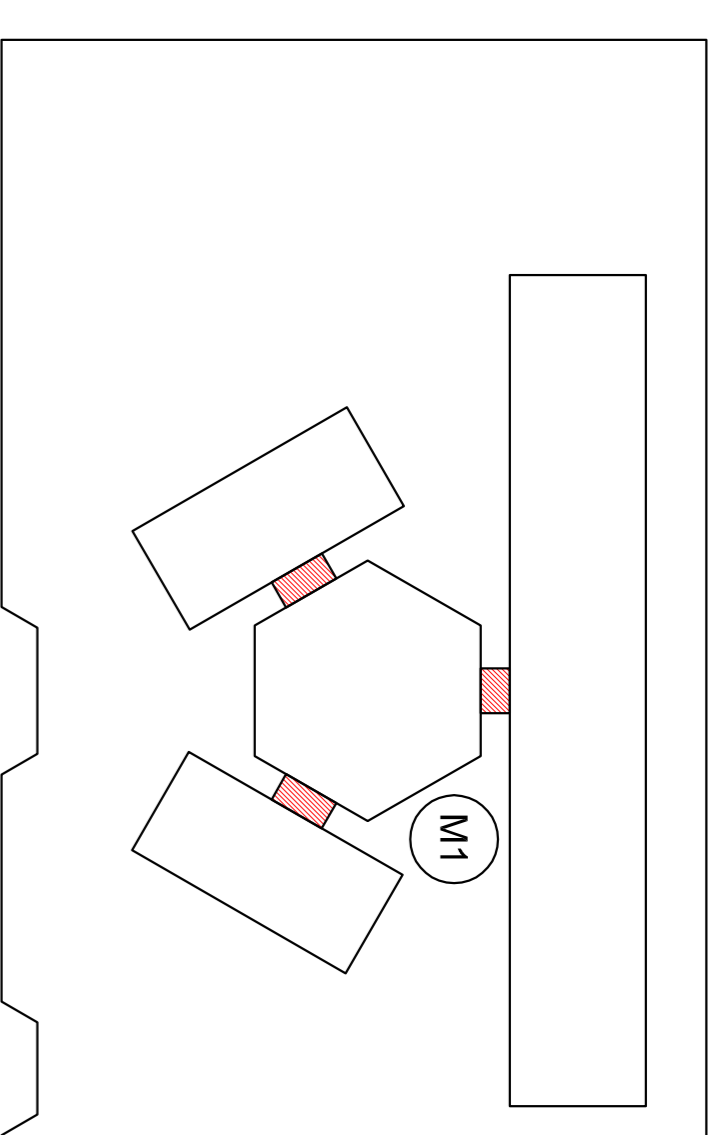

CROQUI DE REFERÊNCIA

LEGENDA:			
	INDICAÇÃO NÍVEL PLANTA E CORTE		INDICAÇÃO DE VISTAS
	INDICAÇÃO DE CORTES		ESPECIFICAÇÃO DE MANUTENÇÃO
	INDICAÇÃO DE FACHADAS		INDICAÇÃO DE EIXOS
	INDICAÇÃO DE PORTAS E JANELAS		INDICAÇÃO DE PAREDES (BARRANDA, PORTALTERNAS E T.C.)

NOTAS

- MEDIDAS E NÍVEIS EM METROS
- VERIFICAR POSIÇÃO EXATA DOS PILARES NO PROJETO ESTRUTURAL
- VERIFICAR DETALHES CONSTRUTIVOS PERTINENTES NO PROJETO DE DETALHAMENTO
- SEPARAR OBRAS DE MANUTENÇÃO DO PROJETO QUANTO AOS DETALHES DE DETALHAMENTO
- EM CASO DE CONFLITO DE INFORMAÇÕES ENTRE O PROJETO GRÁFICO E O MEMORIAL DESCRITIVO E ESPECIFICAÇÕES TÉCNICAS, PREVALERÁ A INFORMAÇÃO CONTIDA NO DESENHO
- ATENÇÕES NESTE PROJETO SOMENTE COM AUTORIZAÇÃO EXPRESSA DO FNDE

REFERÊNCIAS:

- PLANILHA DE QUANTITATIVOS
- MEMORIAL DESCRITIVO E ESPECIFICAÇÕES TÉCNICAS

FNDE Fundo Nacional de Educação
Ministério da Educação

GOVERNO FEDERAL
BRASIL
PAÍS DO E PAÍS SEM FOMEZA

PROJETO PADRÃO - FNDE

MUNICÍPIO - UF:

PROPRIETÁRIO:

ENDEREÇO:

PROPRIETÁRIO

RESP. TÉCNICO

CAU/CREA

CAU/CREA

DUFO

CAU/CREA

OBSERVAÇÕES:

ESCOLA 6 SALAS DE AULA PROJETO DE ARQUITETURA

COORDENAÇÃO		PASSARELA		ARQ	
CGEST - Coordenação Geral de Infraestrutura Educacional	REVISÃO	ESCALA	PLANTAS, CORTES E DETALHES	PLANTAS, CORTES E DETALHES	PLANTAS, CORTES E DETALHES
FORMATO A1 (1140X934)	R.01	INDICAÇÃO	DATA INÍCIO: FEVEREIRO/2014	INDICAÇÃO	14/23

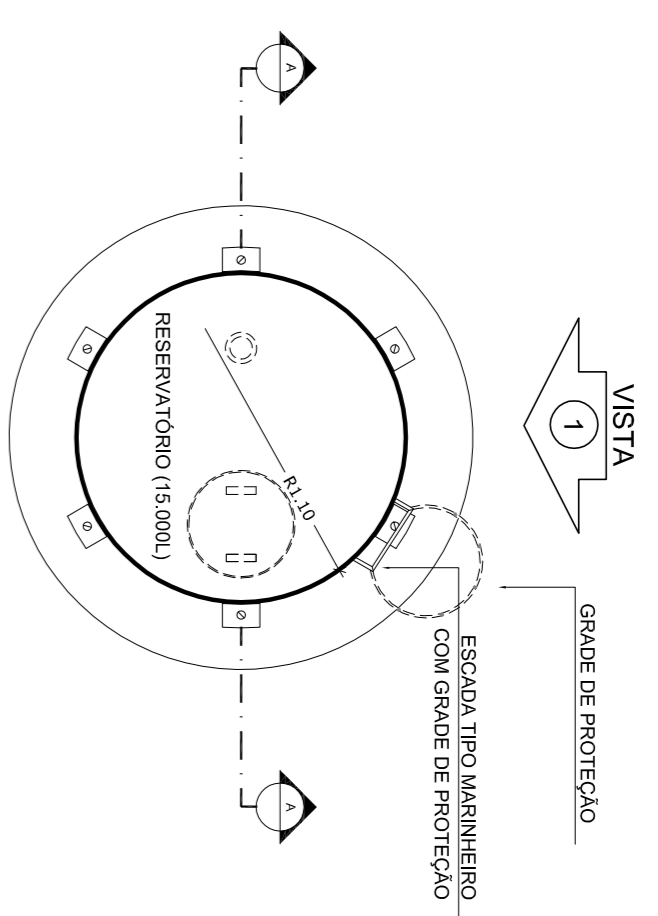

1 PLANTA BAIXA
ESCALA 1/50

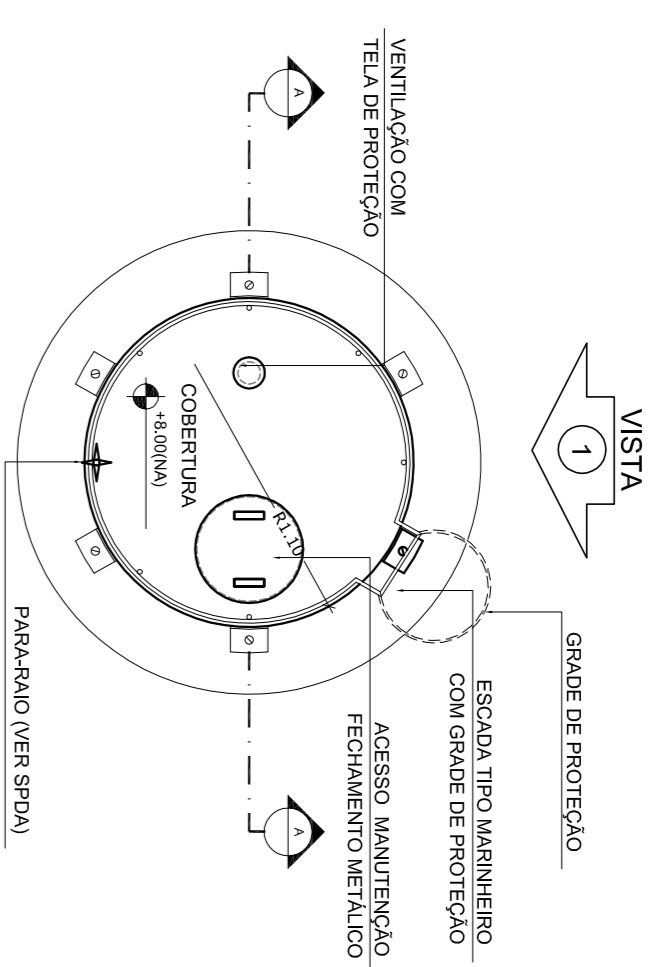

4 PLANTA BAIXA - COBERTURA
ESCALA 1/50

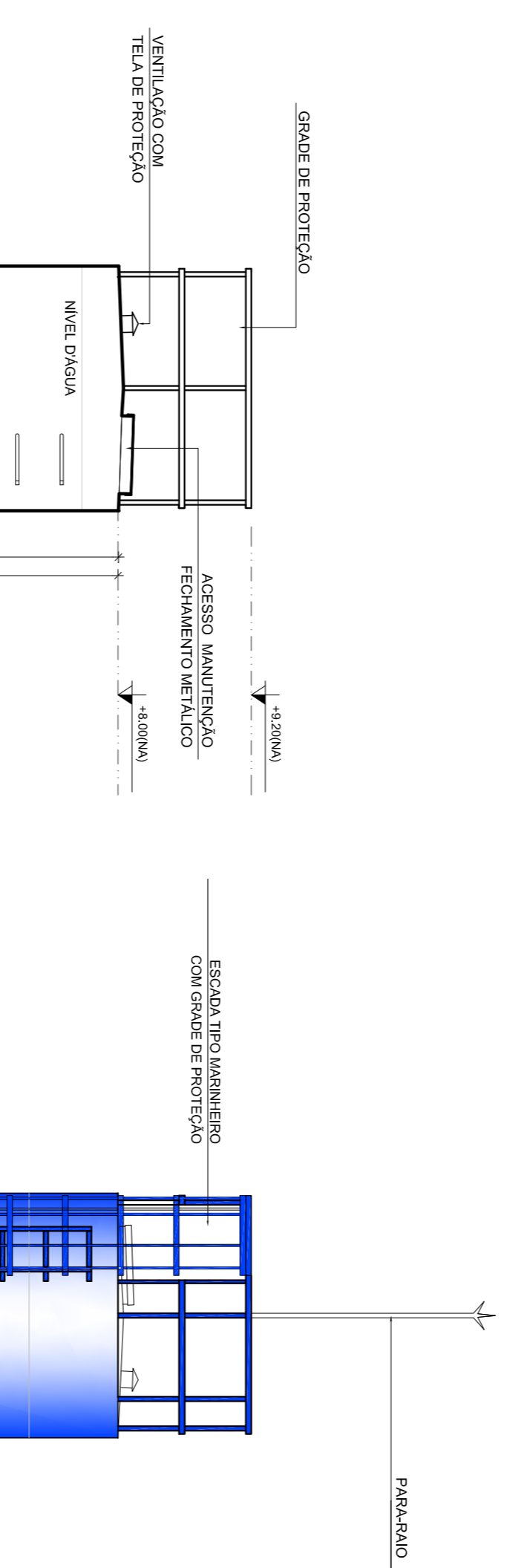

2 CORTE A - A
ESCALA 1/50

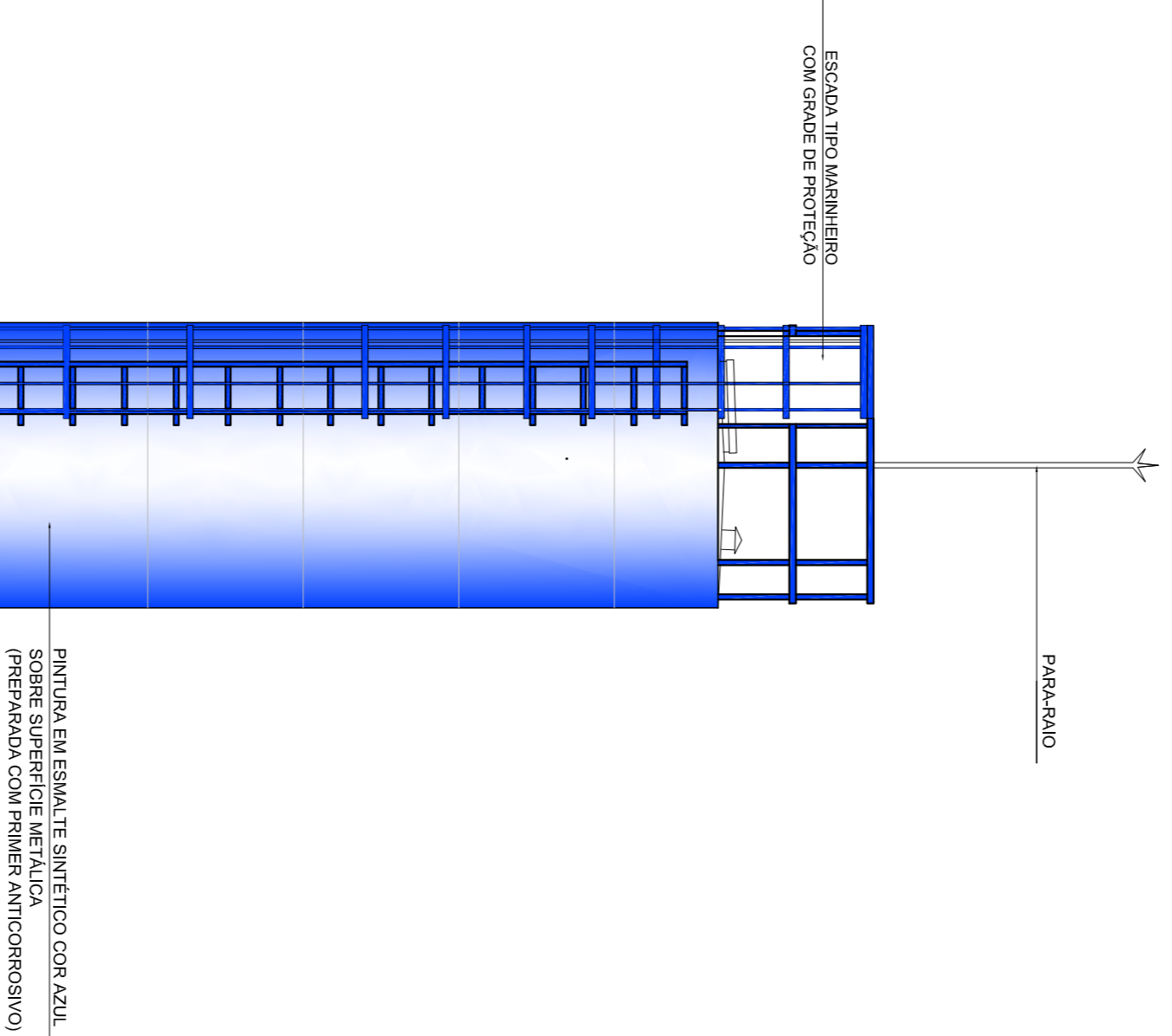

3 VISTA 1
ESCALA 1/50

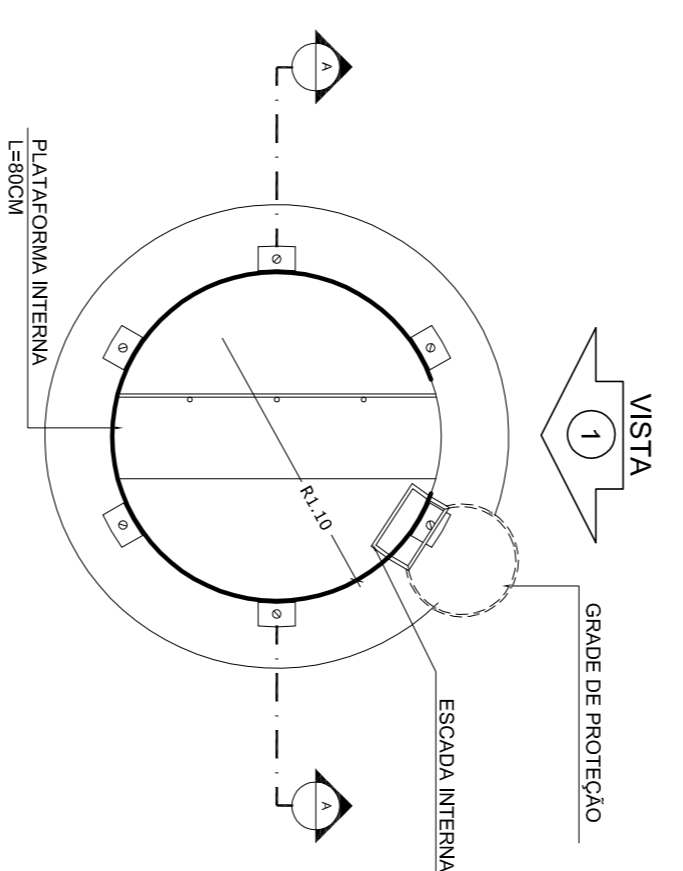

5 PLANTA BAIXA - BARRILETES
ESCALA 1/50

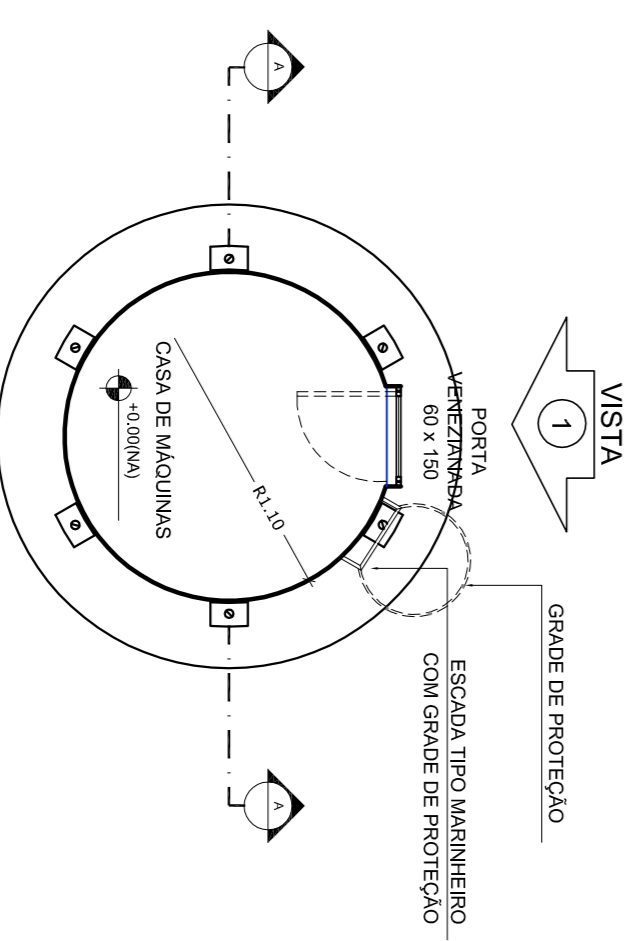

6 PLANTA BAIXA - CASA DE MÁQUINAS
ESCALA 1/50

LEGENDA:		INDICAÇÃO DE VISTAS	
	INDICAÇÃO NÍVEL PLANTA E CORTE		INDICAÇÃO DE VISTAS
	INDICAÇÃO DE cortes		ESPECIFICAÇÃO DE MANUTENÇÃO
	INDICAÇÃO DE PORTAS E JANELAS		INDICAÇÃO DE ERROS
	INDICAÇÃO DE PORTAS E JANELAS		INDICAÇÃO DE DIMENSÕES (BARRILHES, PONTILHEIAS E T.C.)

NOTAS	
<ul style="list-style-type: none"> MÉDIAS E NÍVEIS EM METROS VERIFICAR POSIÇÃO EXATA DOS PILARES NO PROJETO ESTRUTURAL VERIFICAR DETALHES CONSTRUTIVOS PERTINENTES NO PROJETO DE DETALHAMENTO SEMPRE ORIENTAR O PROJETO QUANTO À TUDO CORRETEZ. CASO SEJA NECESSÁRIA A REALIZAÇÃO DE CORREÇÕES, DEVE SER FEITA EM UM DESENHO SEPARADO, COM INDICAÇÃO DE MARGEM PARA CORREÇÃO E COM NOME E DATA DO PROJETO. EM CASO DE CONFLITO DE INFORMAÇÕES ENTRE O PROJETO GRÁFICO E O MEMORIAL DESCRITIVO E ESPECIFICAÇÕES TÉCNICAS, PREVALERÁ A INFORMAÇÃO CONTIDA NO DESENHO ATENÇÕES NESTE PROJETO SOMENTE COM AUTORIZAÇÃO EXPRESSA DO FNDE 	
REFERÊNCIA:	
<ul style="list-style-type: none"> PLANTAS DE QUANTITATIVOS MEMORIAL DESCRITIVO E ESPECIFICAÇÕES TÉCNICAS 	

FNDE Fundação Nacional da Educação

Ministério da Educação

GOVERNO FEDERAL **BRASIL** PAÍS MICO E PAÍS SEM POBREZA

PROJETO PADRÃO - FNDE

MUNICÍPIO - UF:	
PROPRIETÁRIO:	
ENDEREÇO:	
PROPRIETÁRIO	CAU/CREA
RESP. TÉCNICO	CAU/CREA
DUFO	CAU/CREA
OBSERVAÇÕES:	FA

ESCOLA 6 SALAS DE AULA

PROJETO DE ARQUITETURA

CONCORDADO	RESERVATÓRIO DE ÁGUA	ARQ
CGEST - Coordenação Geral de Infraestrutura Educacional	PLANTAS BAIXAS	
	CORTE E VISTA	
FORMATO	REVISÃO	ESCALA
A1 (1140X934)	R.01	1/50
		DATA IMPRESSÃO
		FEBREIRO/2014
		PRÓXIMA
		15/23

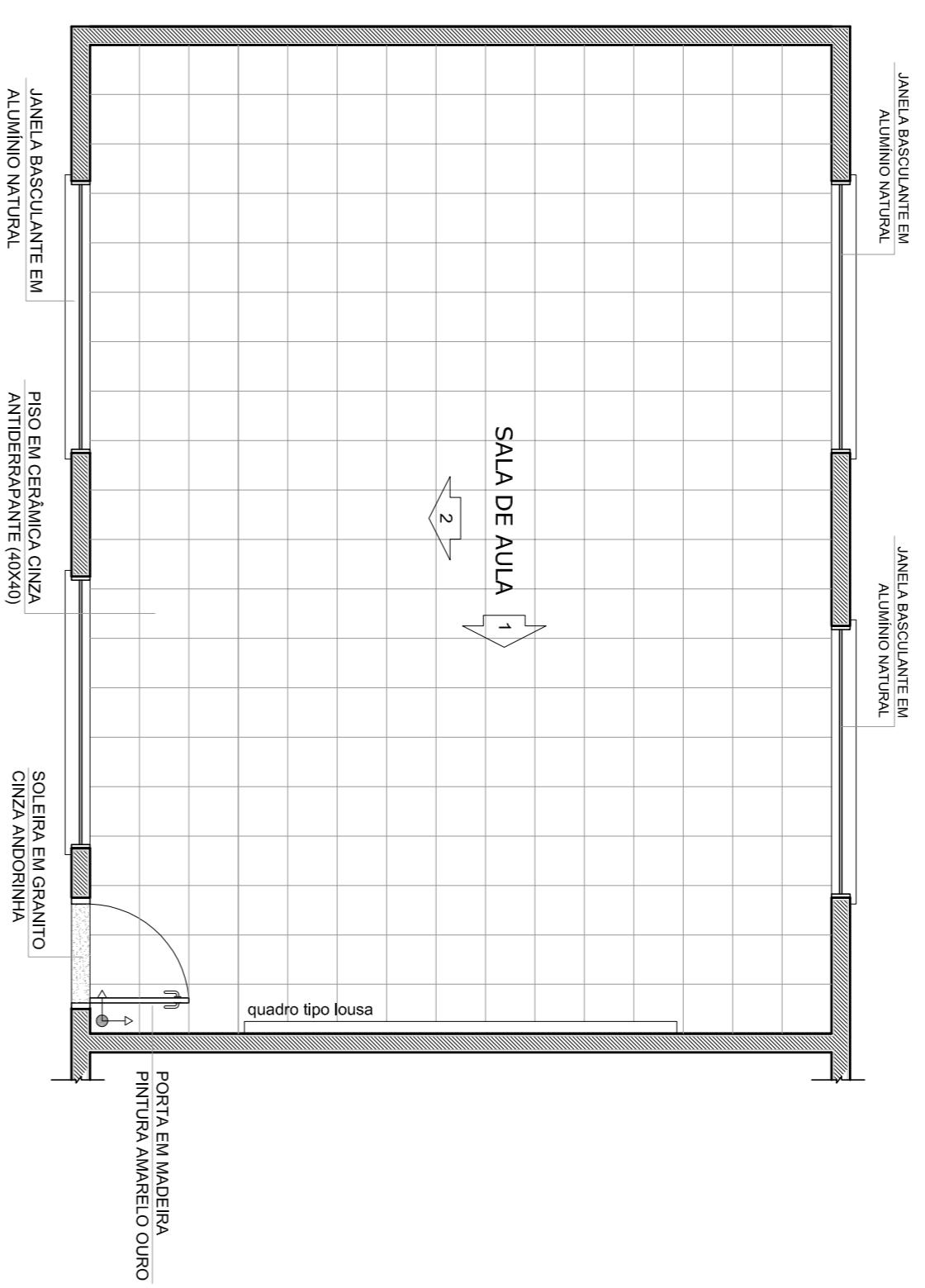

1
PLANTA BAIXA
ESCALA 1/50

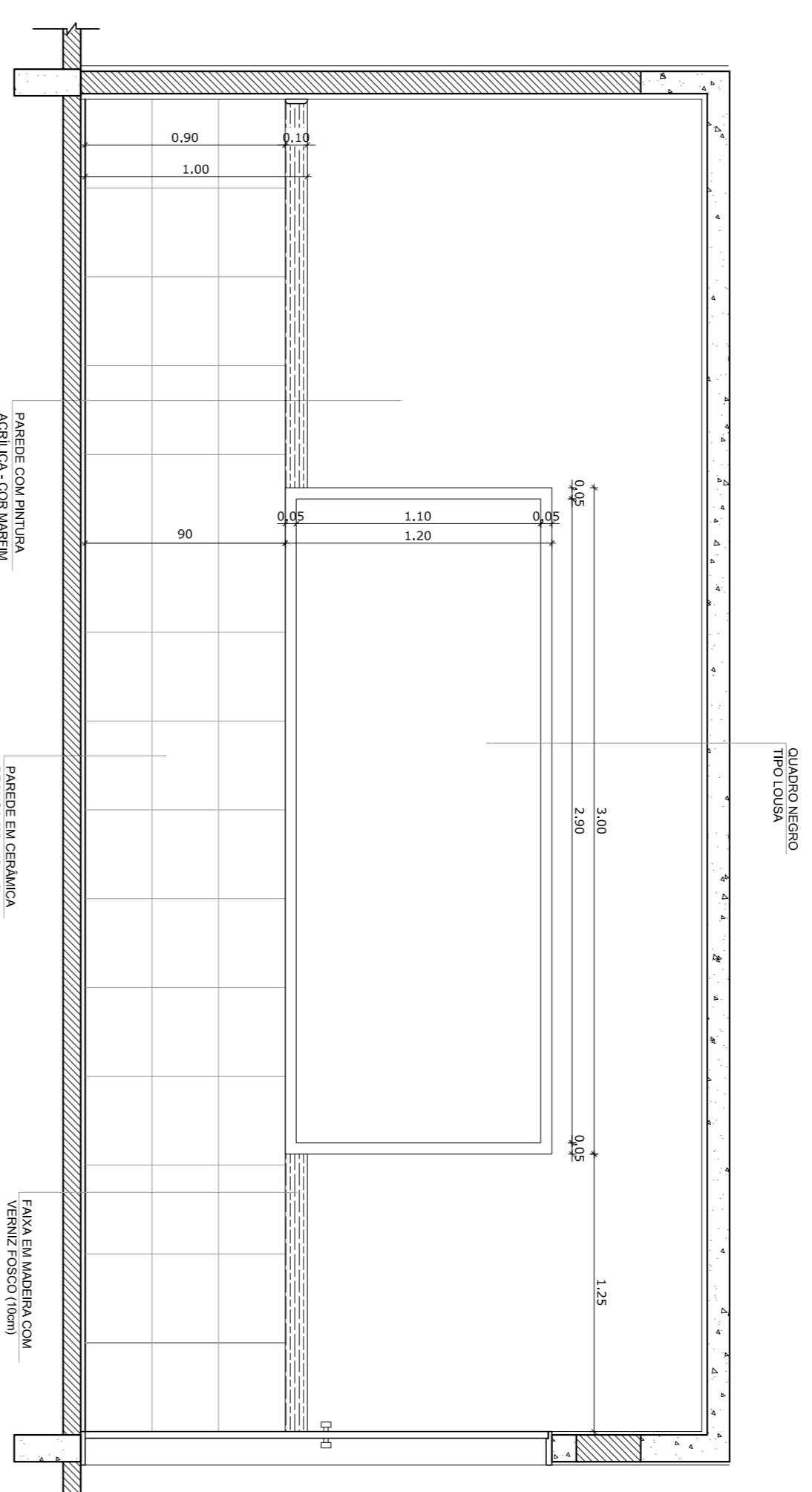

2
VISTA 1
ESCALA 1/25

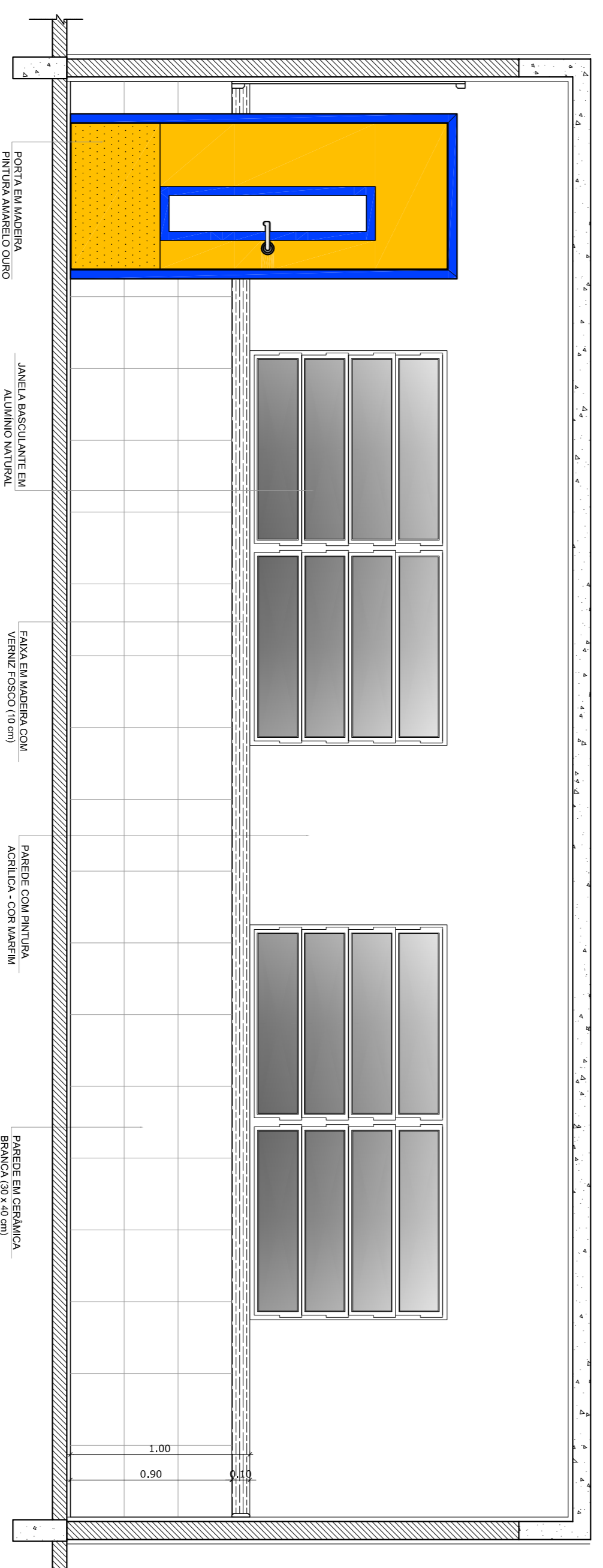

3
VISTA 2
ESCALA 1/25

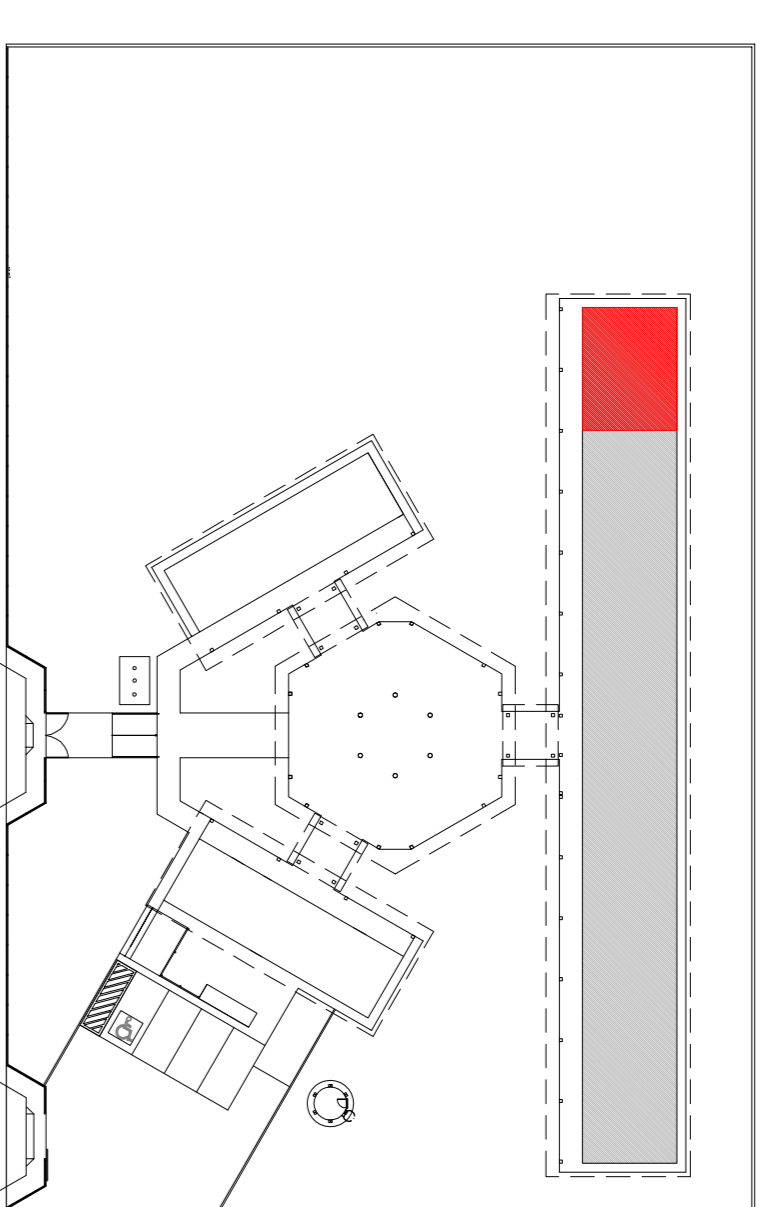

CROQUI DE REFERÊNCIA

OBSERVAÇÃO:
A PAGINAÇÃO DAS PAREDES DEVERÁ SEGUIR O ALINHAMENTO DO PISO.

NOTAS

- MEDIDAS E NÍVEIS EM METROS
- VERIFICAR POSIÇÃO EXATA DOS PILARES NO PROJETO ESTRUTURAL
- VERIFICAR PAREDES CONSTRUÍDOS PERTINENTES NO PROJETO DE DETALHAMENTO
- SEPARAR DETALHAMENTO DO PROJETO QUANTO A TUDO CORRETO CASO SEJA NECESSÁRIA
- ATENÇÃO: O PROJETO DE DETALHAMENTO DEVERÁ CONTER O NOME DO PROJETISTA
- EM CASO DE CONFLITO DE INFORMAÇÕES ENTRE O PROJETO GRÁFICO E O MEMORIAL DESCRITIVO E ESPECIFICAÇÕES TÉCNICAS, PREVÁLECE A INFORMAÇÃO CONTIDA NO DESENHO
- ATENÇÕES NESTE PROJETO SOMENTE COM AUTORIZAÇÃO EXPRESSA DO FINEE

REFERÊNCIA:

- PLANILHA DE QUANTITATIVOS
- MEMORIAL DESCRITIVO E ESPECIFICAÇÕES TÉCNICAS

PROJETO PADRÃO - FNDE

MUNICÍPIO - UF:

PROPRIETÁRIO:

ENDEREÇO:

PROPRIETÁRIO

CAU/CREA

RESP. TÉCNICO

CAU/CREA

DUFO

CAU/CREA

FA

OBSERVAÇÕES:

ESCOLA 6 SALAS DE AULA
PROJETO DE ARQUITETURA

COORDENAÇÃO
CGEST - Coordenação
Geral de Infraestrutura
Educativa

AMPLIAÇÃO
SALA DE AULA

ARQ

FORMATO
A1 (841X594)

REVISÃO
R.01

ESCALA
ARQUITETURA

DATA IMPRESSÃO
FEBREIRO/2014

PRONÓIA
16/23

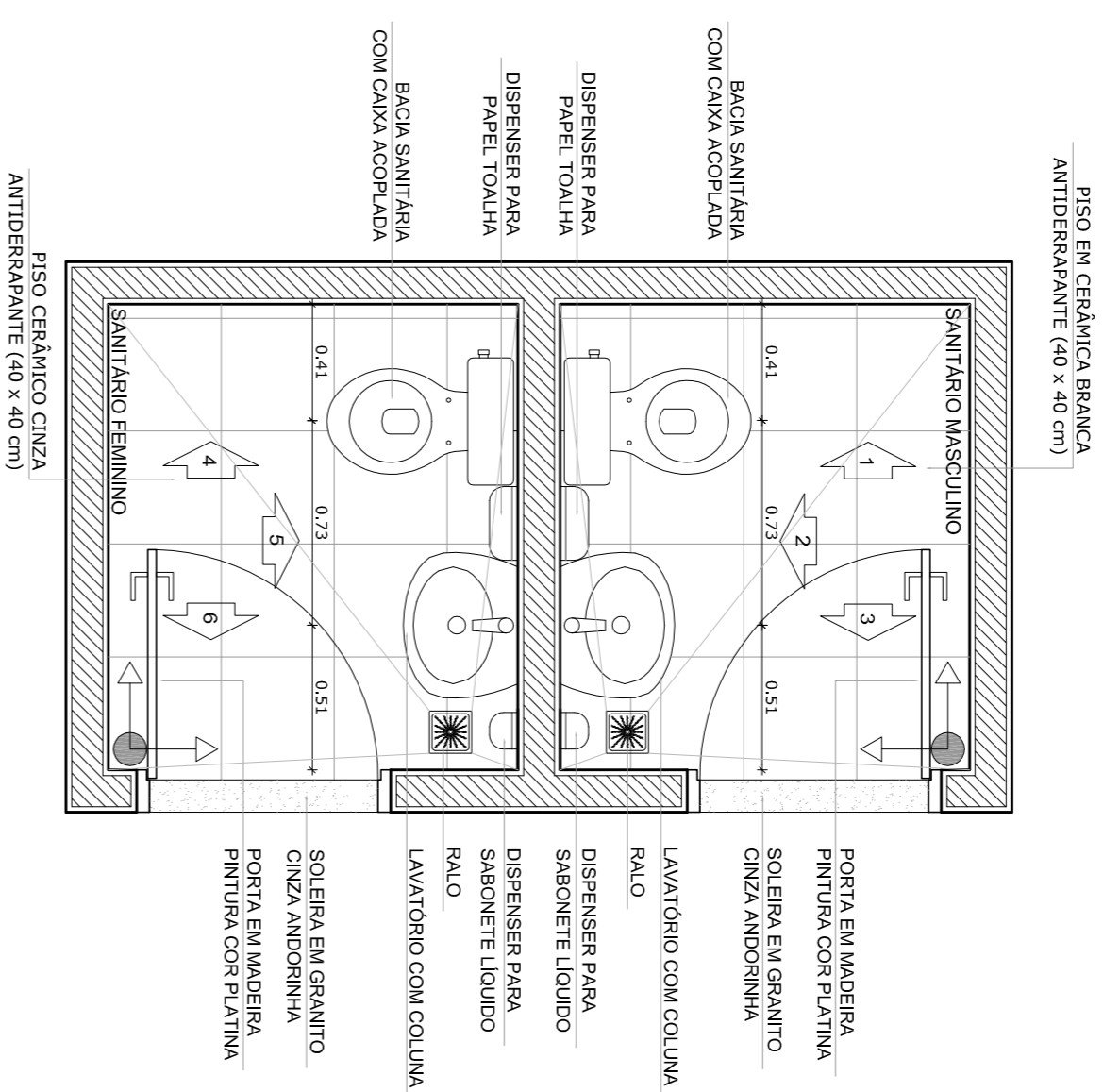

1 PLANTA BAIXA
ESCALA 1/25

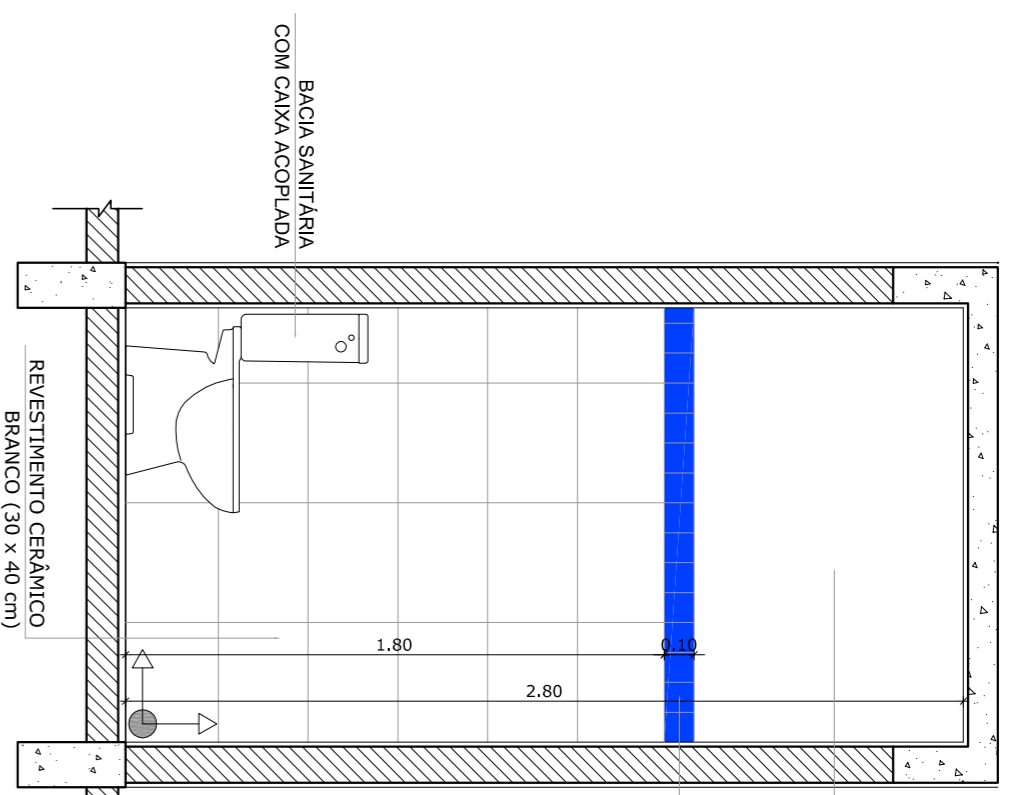

2 VISTA 1
ESCALA 1/25

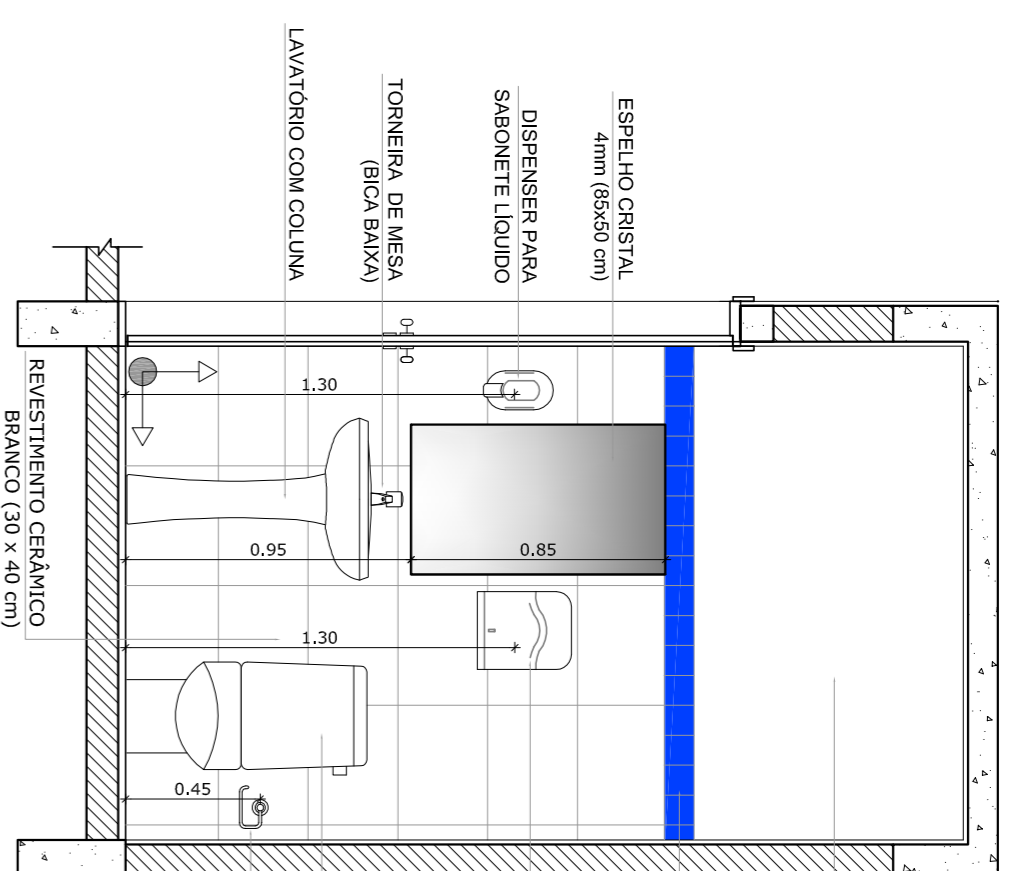

3 VISTA 2
ESCALA 1/25

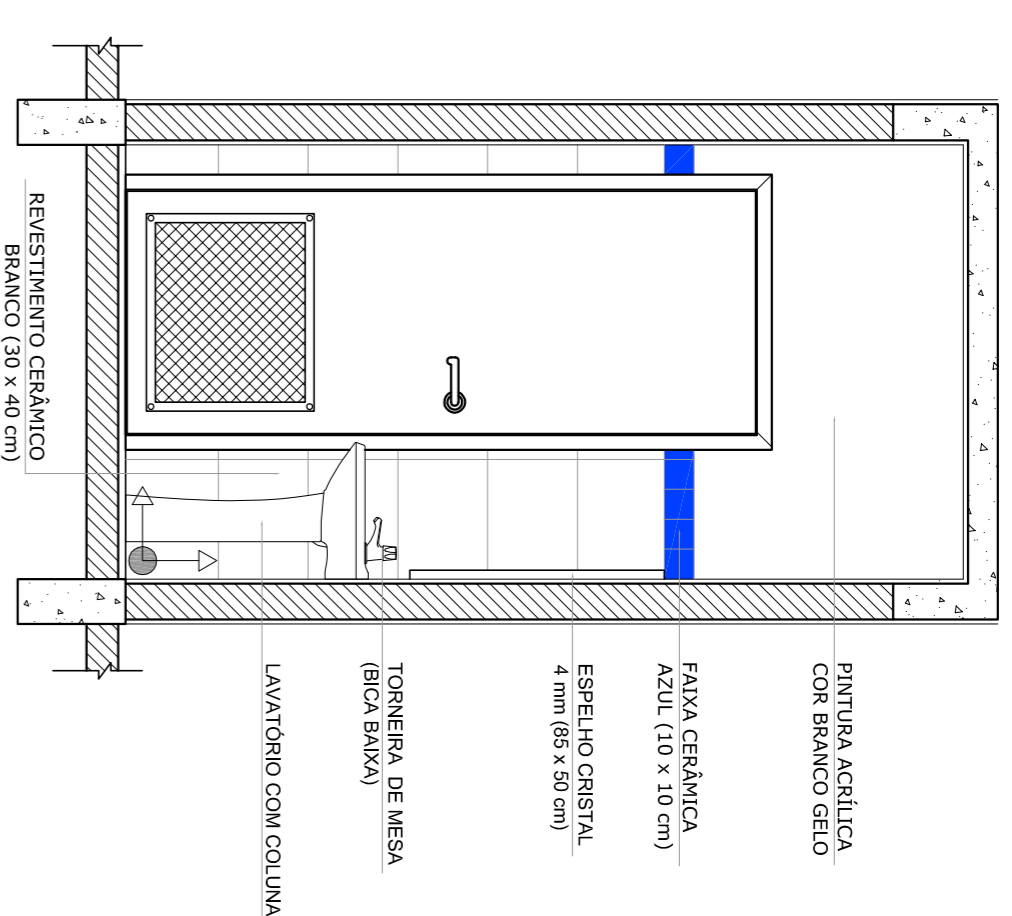

4 VISTA 3
ESCALA 1/25

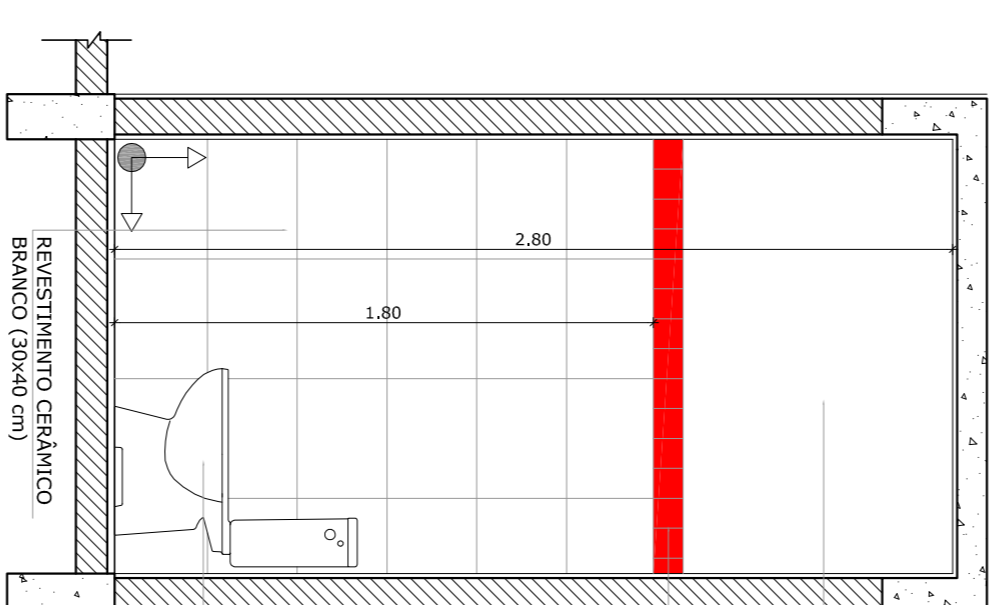

5 VISTA 4
ESCALA 1/25

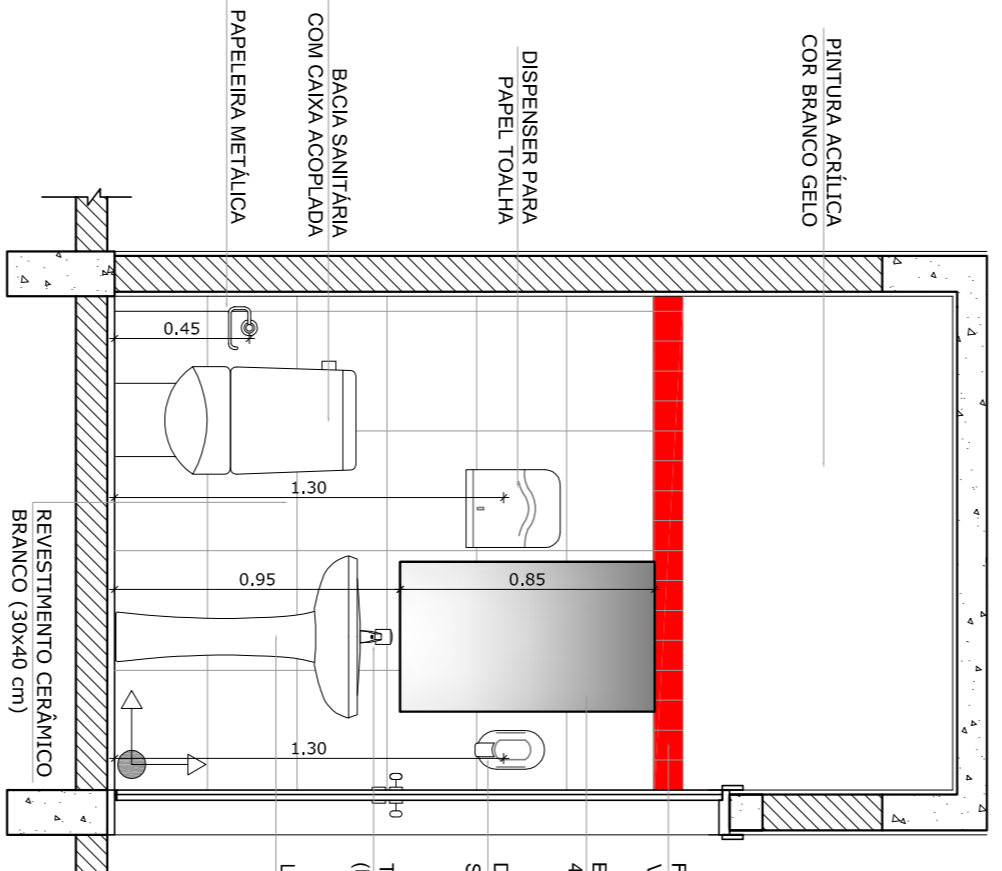

6 VISTA 5
ESCALA 1/25

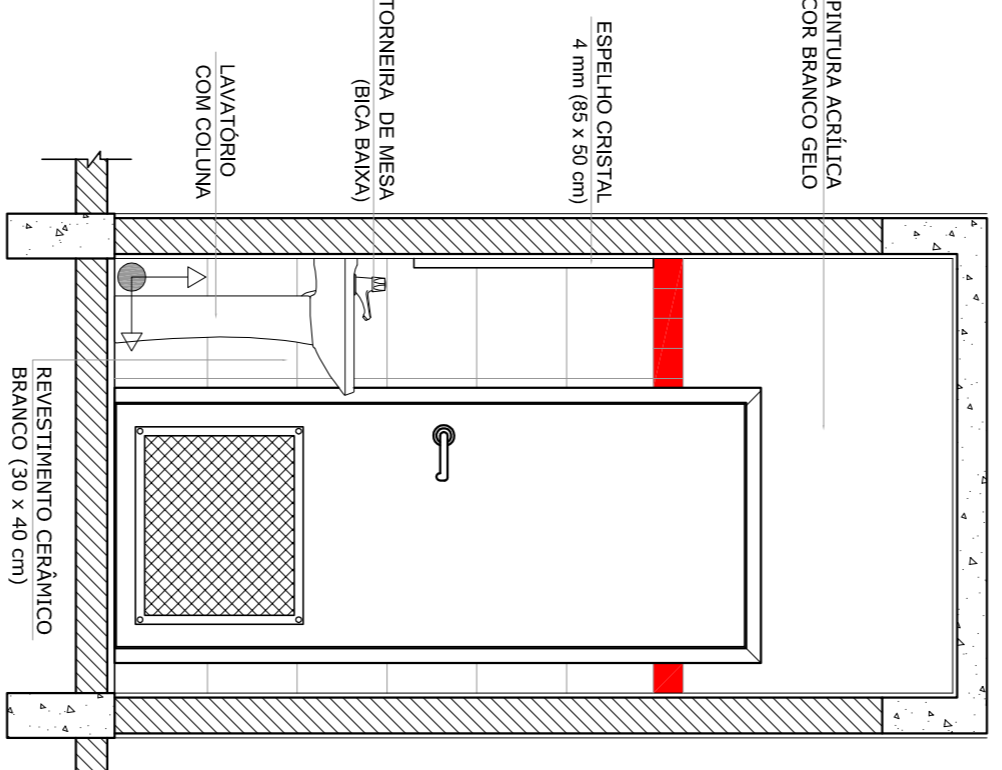

7 VISTA 6
ESCALA 1/25

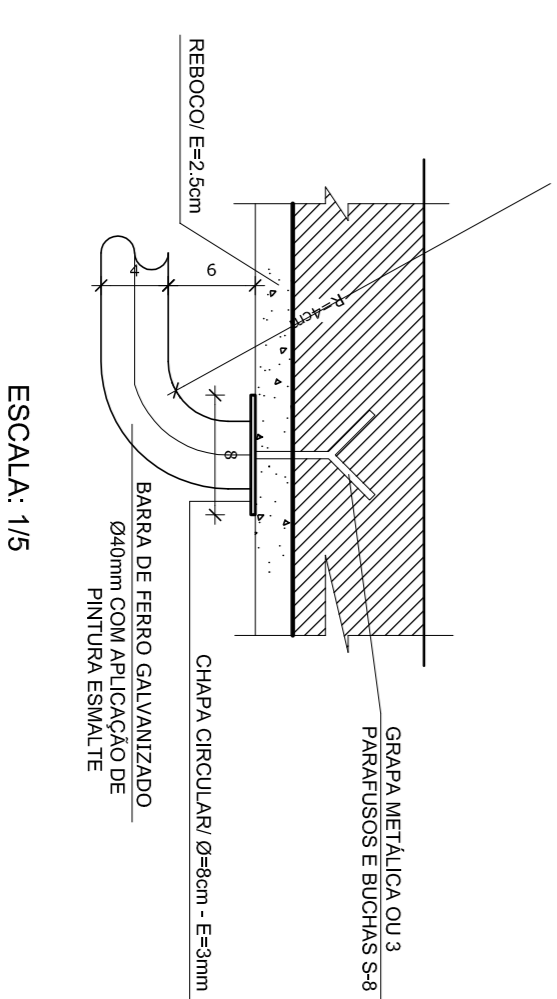
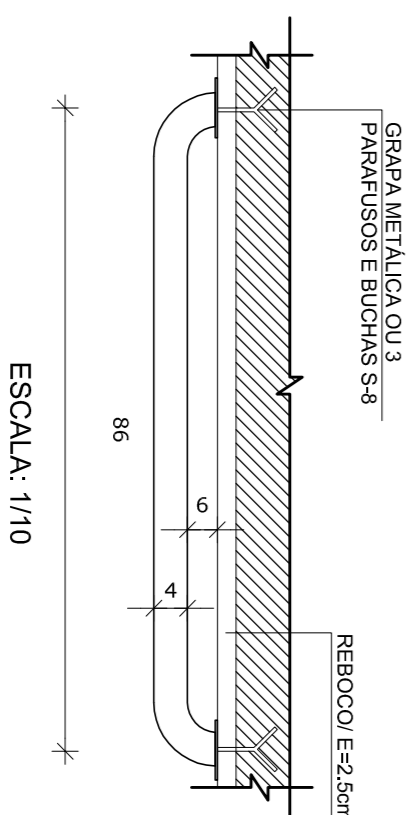

8 DETALHES DA BARRA DE APOIO
ESCALA INDICADA

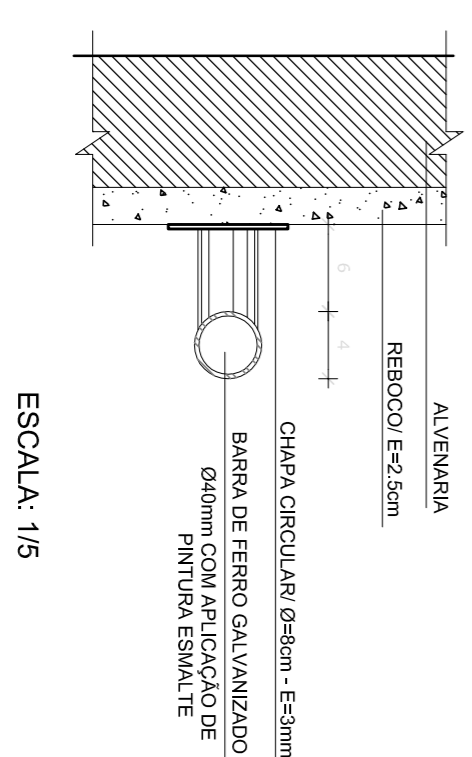

7 VISTA 6
ESCALA 1/25

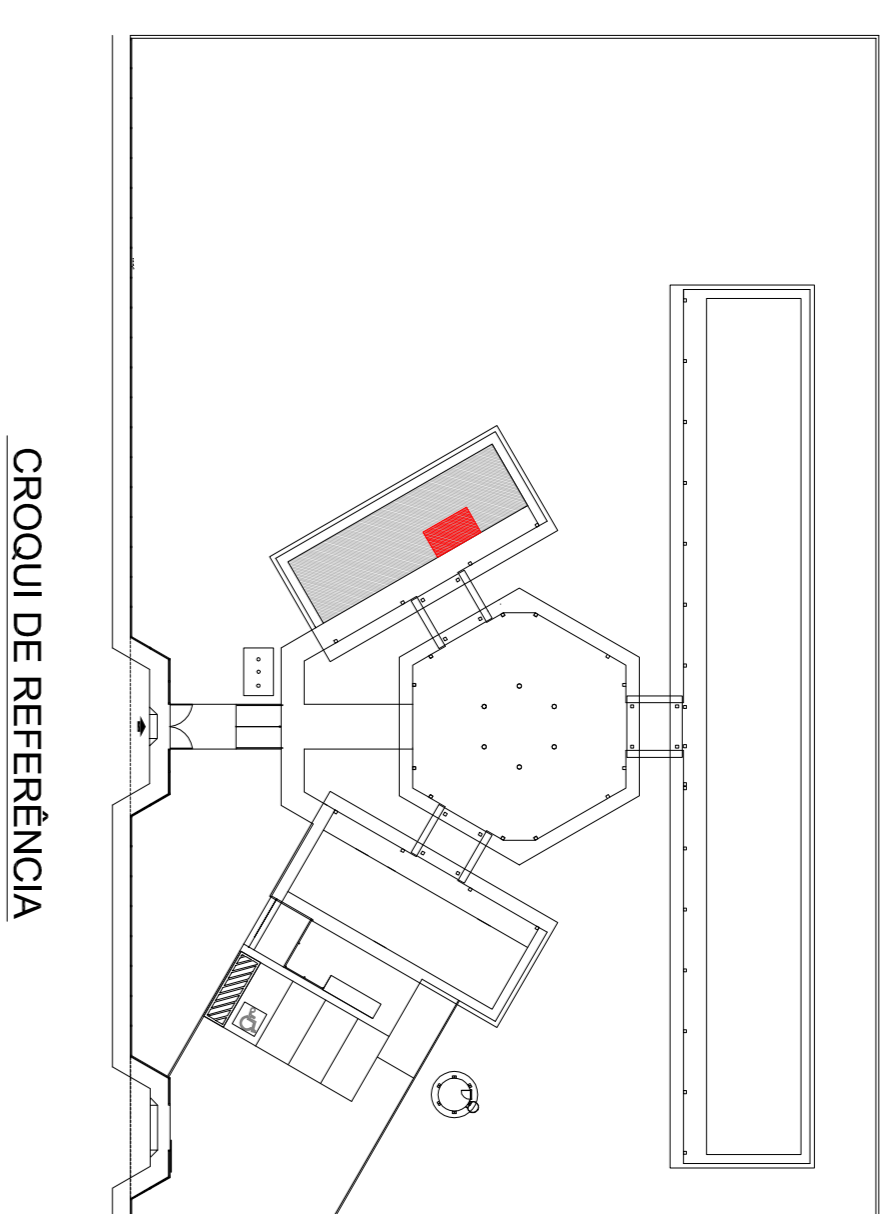

CROQUI DE REFERÊNCIA

OBSERVAÇÃO:
A PAGINAÇÃO DAS PAREDES DEVERÁ SEGUIR O ALINHAMENTO DO PISO.

- NOTAS
- MEDIÇÕES E NÍVEIS EM METROS
 - VERIFICAR POSIÇÃO EXATA DOS PILARES NO PROJETO ESTRUTURAL
 - VERIFICAR DETALHES CONSTRUTIVOS PERTINENTES NO PROJETO DE DETALHAMENTO
 - SEPARAR ORENDAÇÃO DO PROJETO QUANTO ÀS CORES (CASO SEJA NECESSÁRIA)
 - EM CASO DE CONFLITO DE INFORMAÇÕES ENTRE O PROJETO GRÁFICO E O MEMORIAL DESCRITIVO E ESPECIFICAÇÕES TÉCNICAS, PREVALERÁ A INFORMAÇÃO CONTIDA NO DESENHO
 - ATENÇÕES NESTE PROJETO SOMENTE COM AUTORIZAÇÃO EXPRESSA DO FNDE
- REFERÊNCIA:
- PLANILHA DE QUANTITATIVOS
 - MEMORIAL DESCRITIVO E ESPECIFICAÇÕES TÉCNICAS

FNDE Fundação Nacional do Ensino e das Tecnologias
Ministério da Educação

PROJETO PADRÃO - FNDE

MUNICÍPIO - UF:
PROPRIETÁRIO:
ENDEREÇO:
PROPRIETÁRIO

DUFO: RESP. TÉCNICO
CAU/CREA

OBSERVAÇÕES:
FA

ESCOLA 6 SALAS DE AULA			
PROJETO DE ARQUITETURA			
CONCORDADO	AMPLIAÇÃO BLOCO ADMINISTRATIVO	ESCALA INDICADA	PRONUNCIA
CGEST - Coordenação Geral de Infraestrutura Educacional	SANITÁRIOS	17/23	
FORMATO: A1 (841x594)	REVISÃO: R.01	DATA: MARÇO - FEVEREIRO/2014	

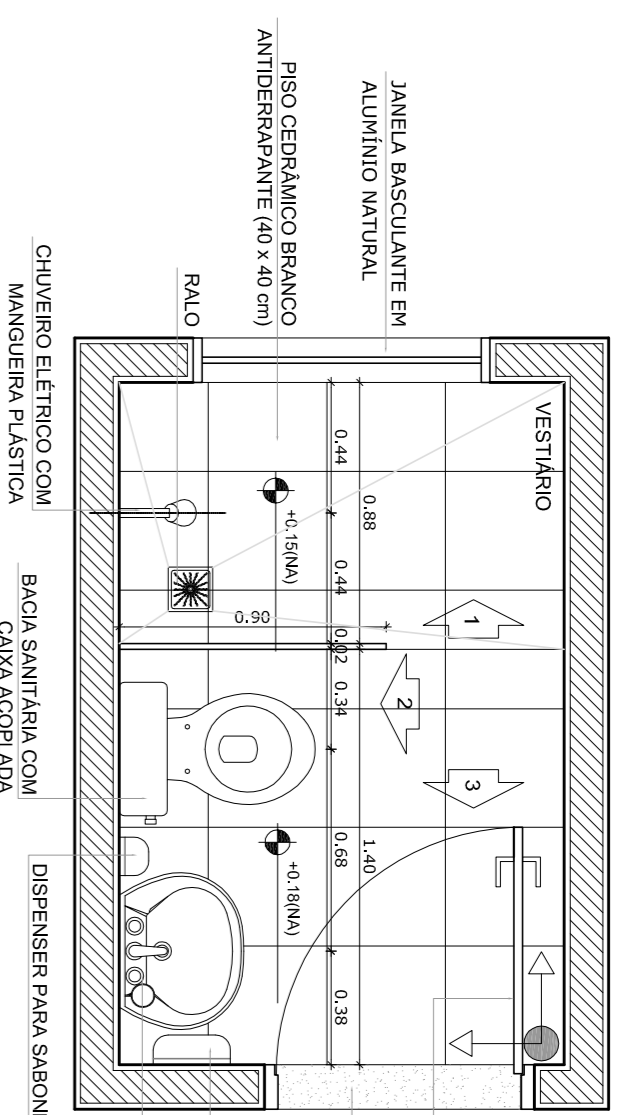

1 PLANTA BAIXA
ESCALA 1/25

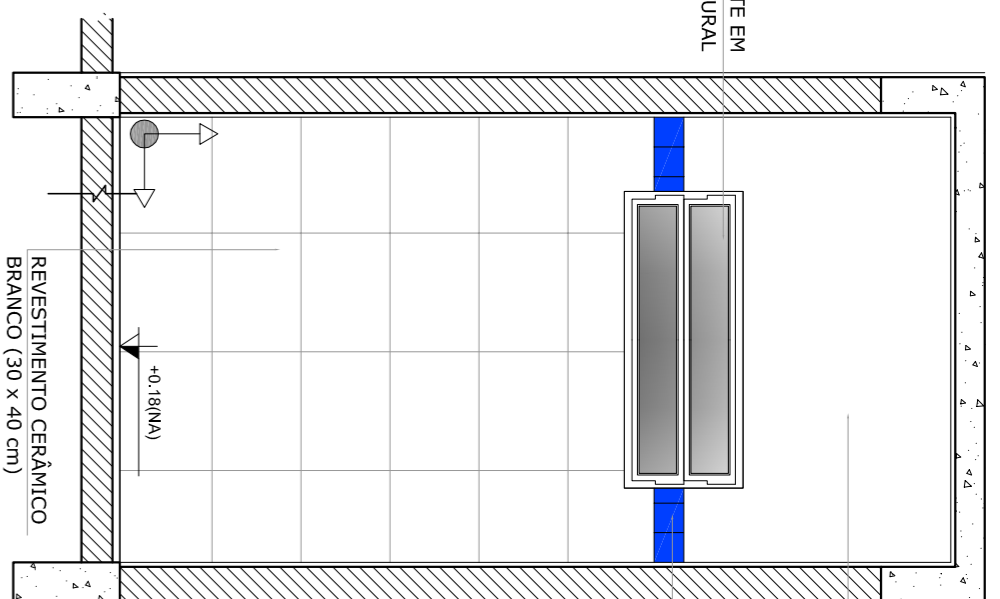

2 VISTA 1
ESCALA 1/25

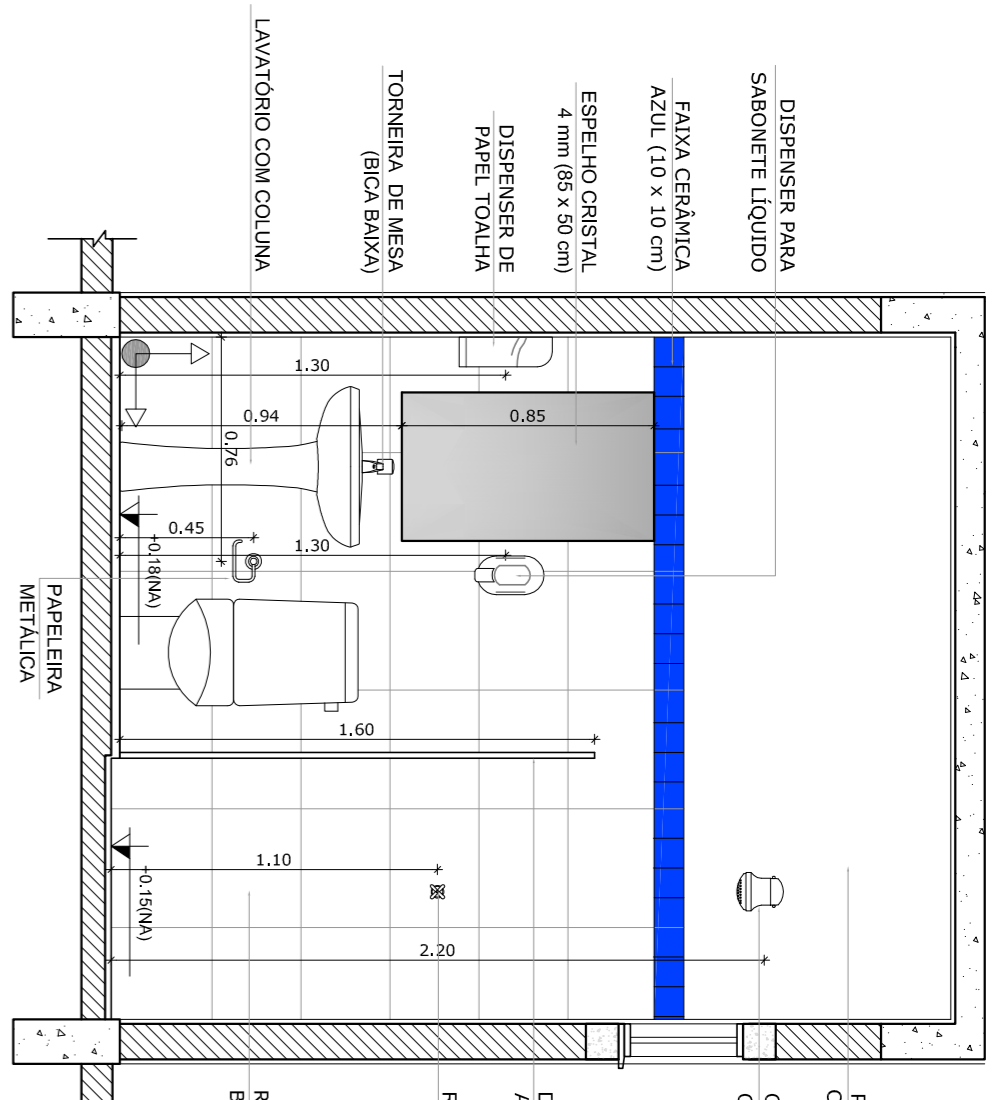

3 VISTA 2
ESCALA 1/25

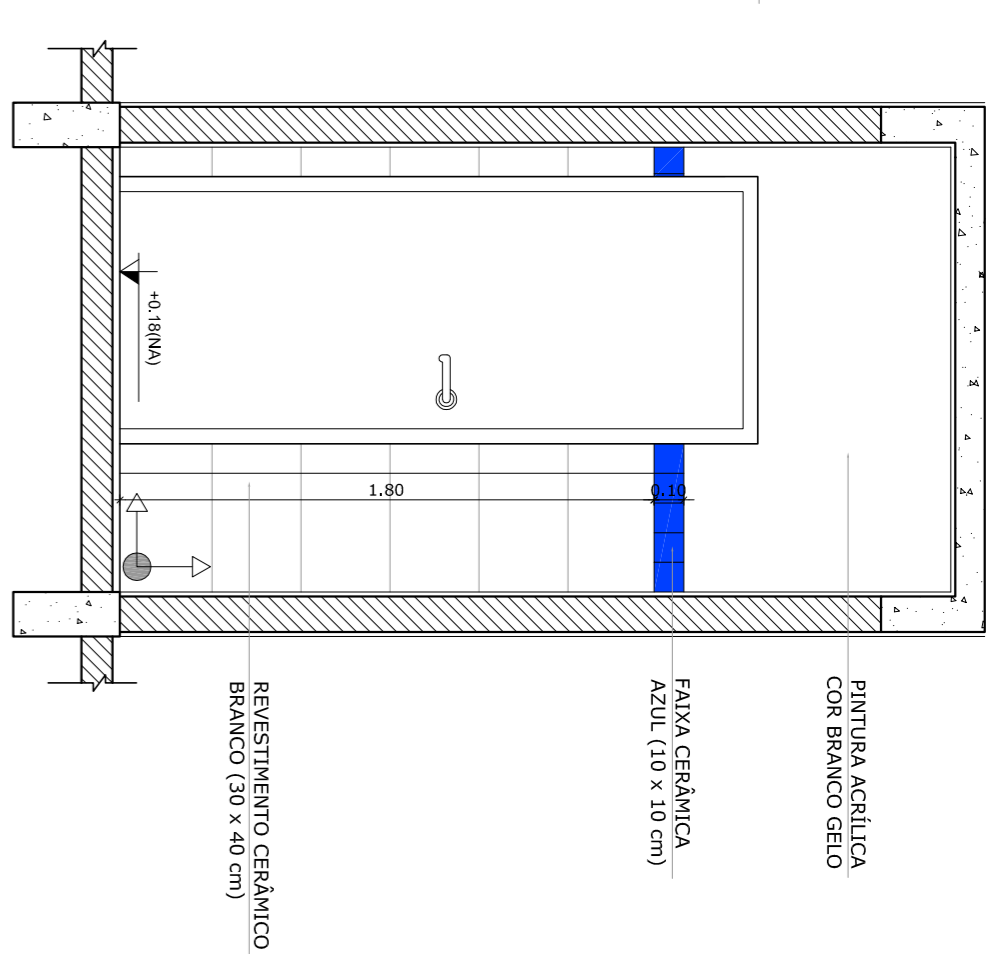

4 VISTA 3
ESCALA 1/25

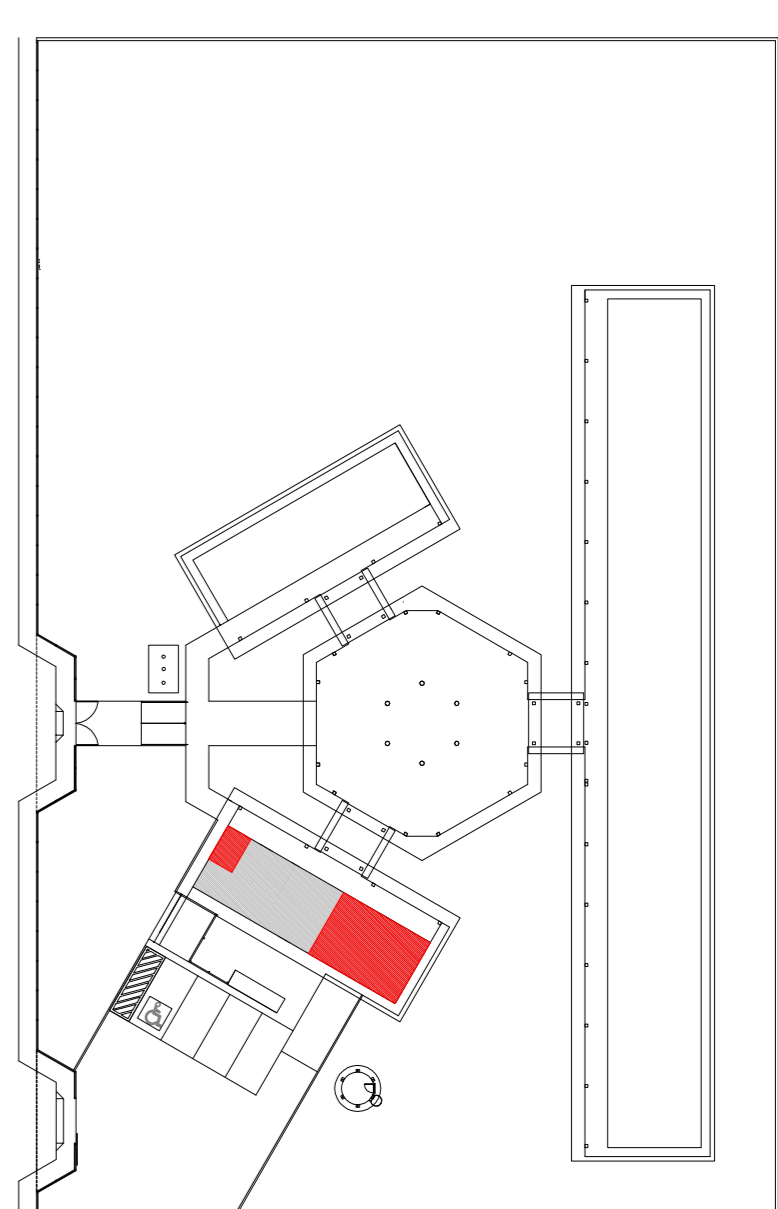

CROQUI DE REFERÊNCIA

SANITÁRIOS FEMININO E MASCULINO

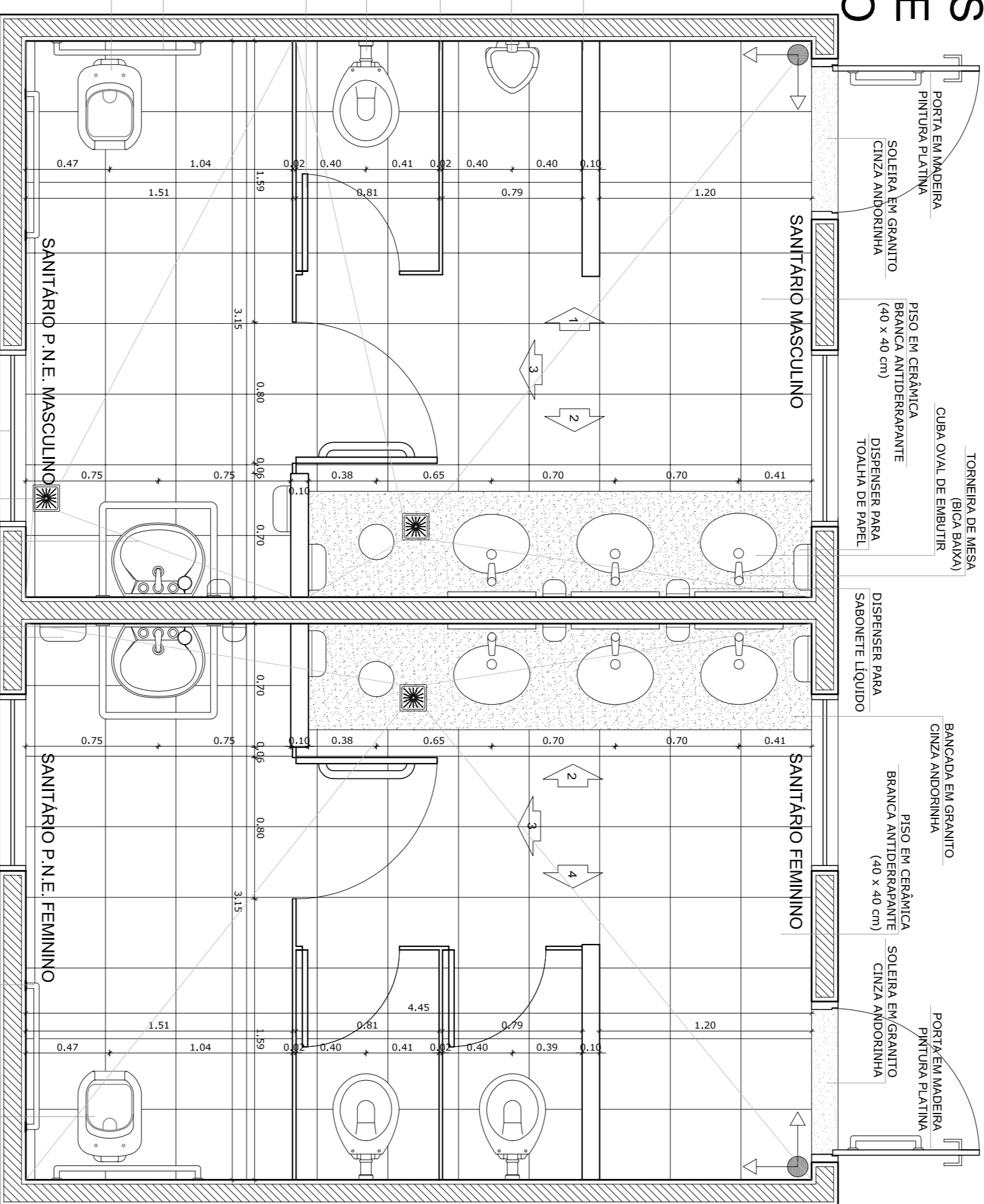

5 PLANTA BAIXA
ESCALA 1/25

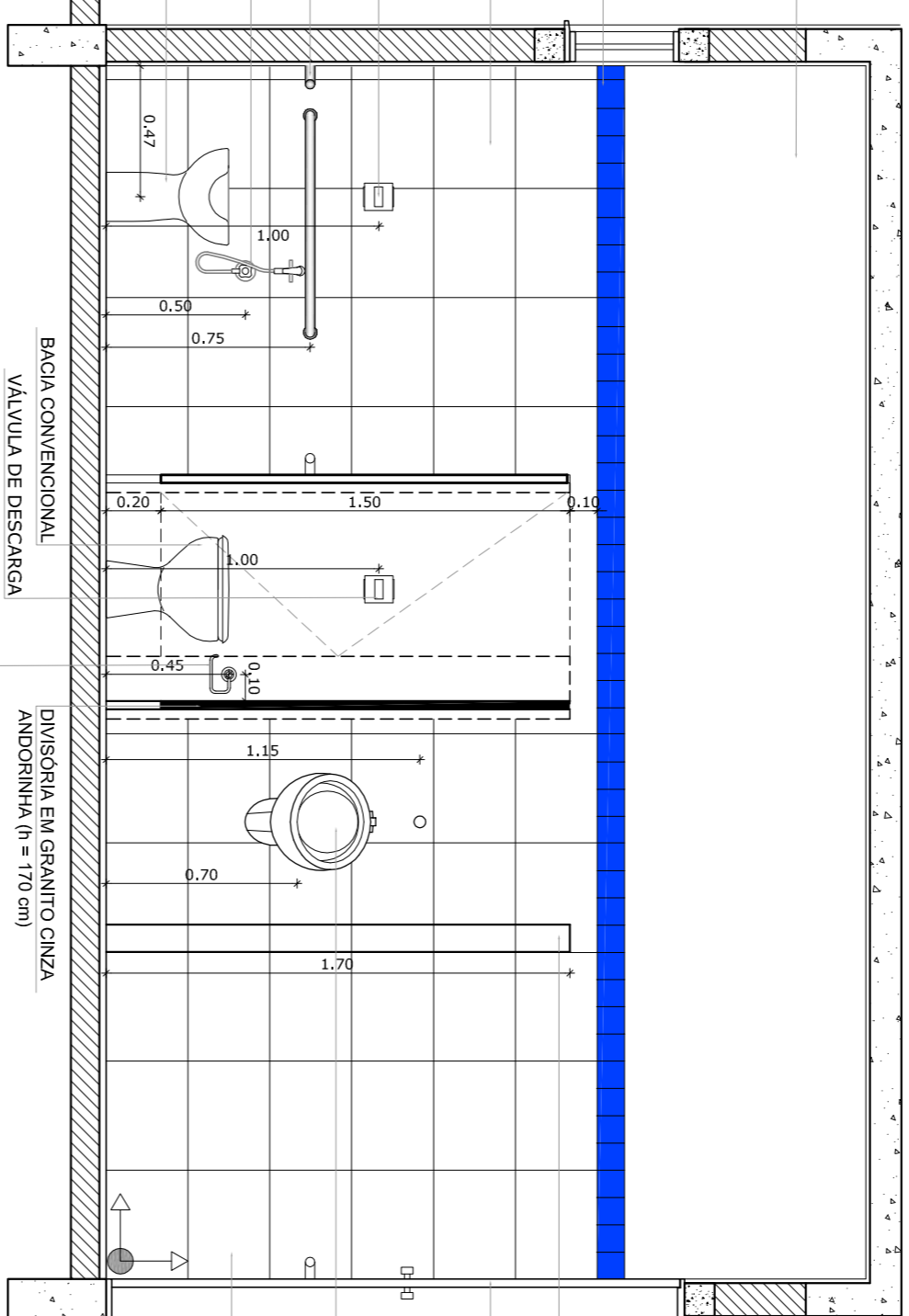

6 VISTA 1
ESCALA 1/25

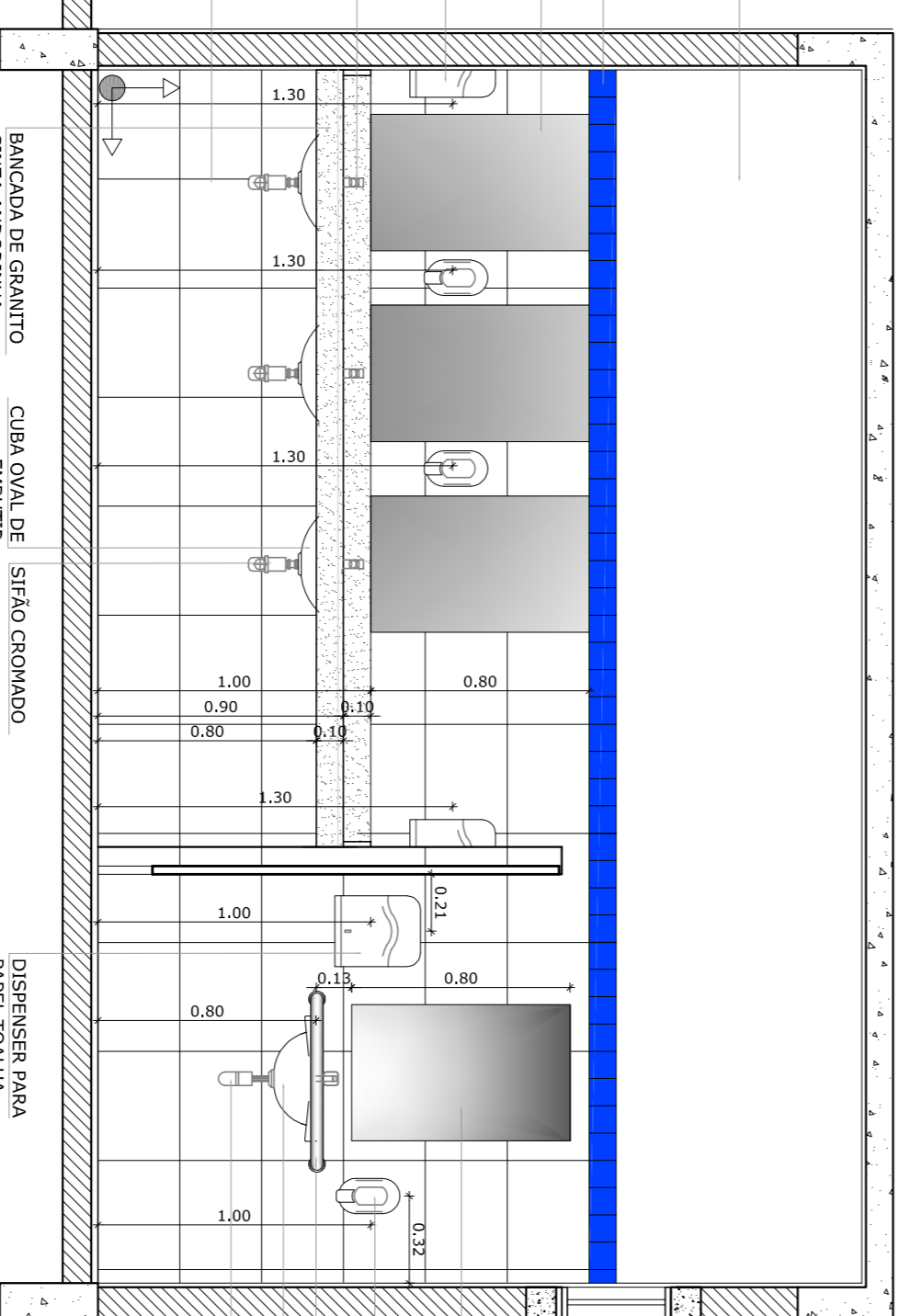

7 VISTA 2
ESCALA 1/25

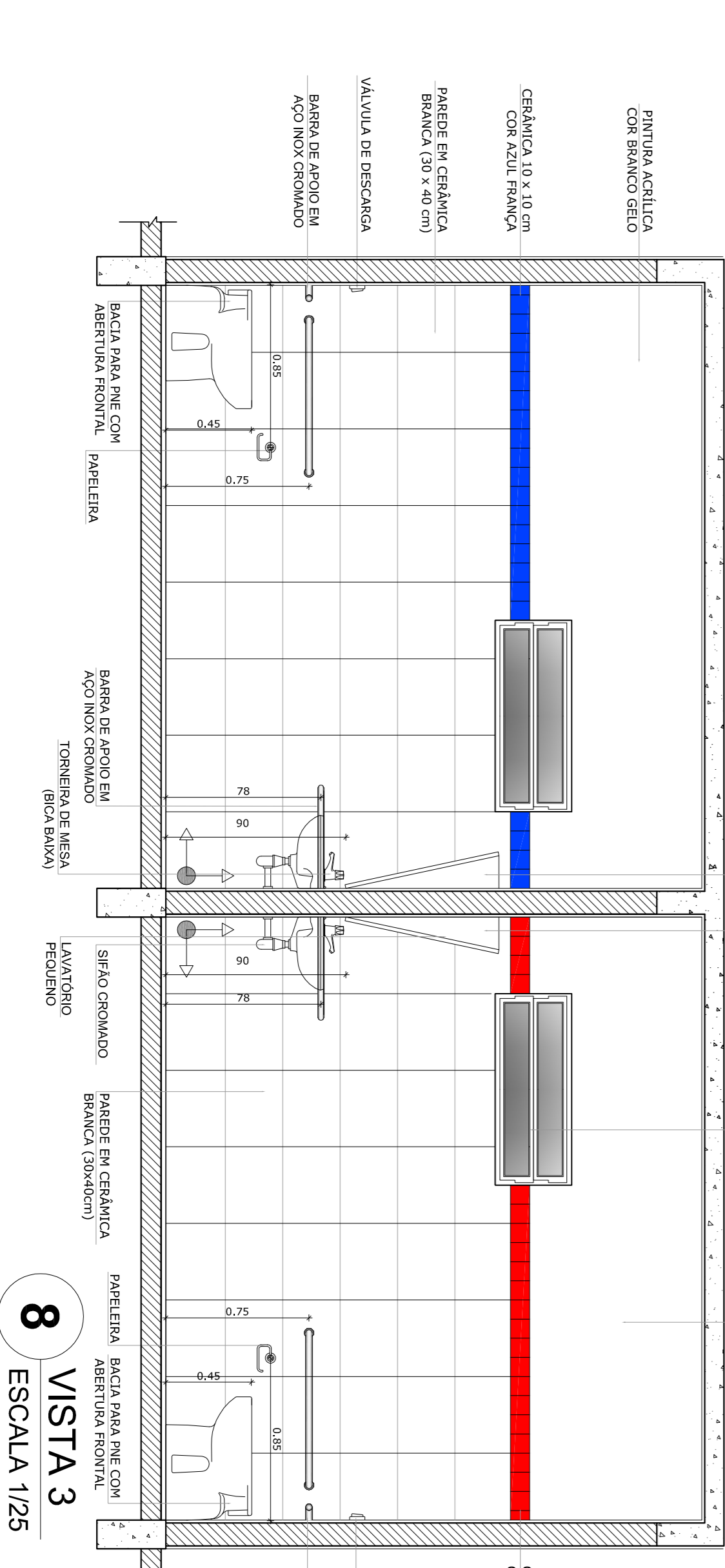

8 VISTA 3
ESCALA 1/25

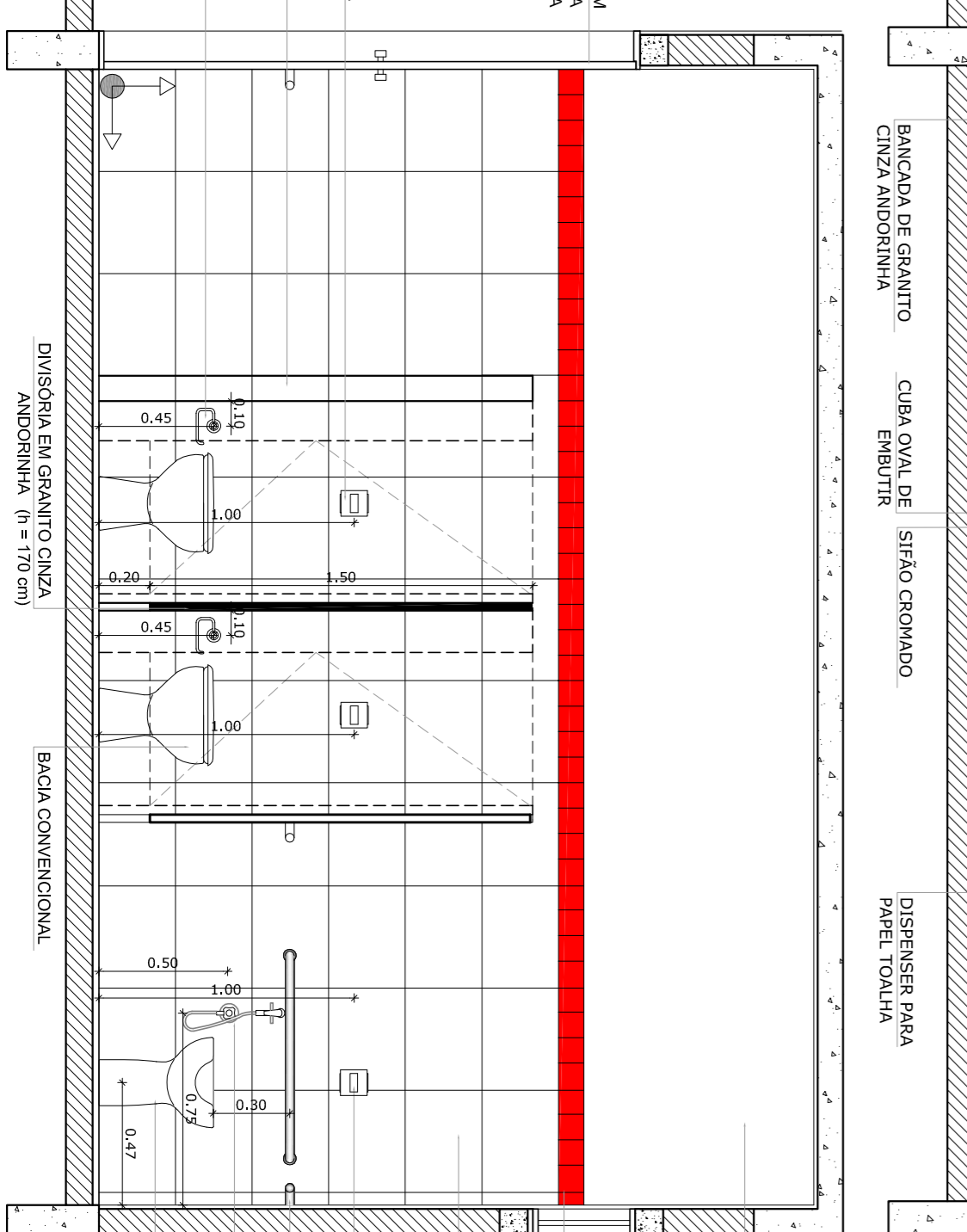

9 VISTA 4
ESCALA 1/25

OBSERVAÇÃO:
A PAGINAÇÃO DAS PAREDES DEVERÁ SEGUIR O ALINHAMENTO DO PISO

- NOTAS
- MEDIDAS E NÍVEIS EM METROS
 - VERIFICAR POSIÇÃO EXATA DOS PILARES NO PROJETO ESTRUTURAL
 - VERIFICAR DETALHES CONSTRUTIVOS PERTINENTES NO PROJETO DE DETALHAMENTO
 - SEGUIR ORIENTAÇÃO DO PROJETO QUANTO A UTILIZAÇÃO DAS CORES CASO SEJA NECESSÁRIA
 - EM CASO DE CONFLITO DE INFORMAÇÕES ENTRE O PROJETO GRÁFICO E O MEMORIAL DESCRITIVO E ESPECIFICAÇÕES TÉCNICAS, PREVALERÁ A INFORMAÇÃO CONTIDA NO DESENHO
 - ALTERAÇÕES NESTE PROJETO SOMENTE COM AUTORIZAÇÃO EXPRESSA DO FINE

REFERÊNCIA:
- PLANILHA DE QUANTITATIVOS
- MEMORIAL DESCRITIVO E ESPECIFICAÇÕES TÉCNICAS

FNDE Fundação Nacional de Educação
Ministério da Educação
BROUSIL GOVERNO FEDERAL
PARA RIOS E PAÍS SEM BARRIADAS

PROJETO PADRÃO - FNDE

MUNICÍPIO - UF:	
PROPRIETÁRIO:	
ENFEREIRO:	
PROPRIETÁRIO	OUV. GERA
RESP. TÉCNICO	CAU/CREA
DUFO	RA
OBSERVAÇÕES:	
ESCOLA 6 SALAS DE AULA PROJETO DE ARQUITETURA AMPLIAÇÃO BLOCO DE SERVIÇO VESTIÁRIO SANITÁRIOS FEMININO E MASCULINO	
CONSERVADOR	ARQ
COEST. - Coordenação Geral de Infraestrutura Educacional	
REVISÃO	ESCALA 1/100
DATA EMISSÃO	FEBREIRO/2014
FORMATO	A1 (841X594)
	R 01
	PÁGINA 19/23

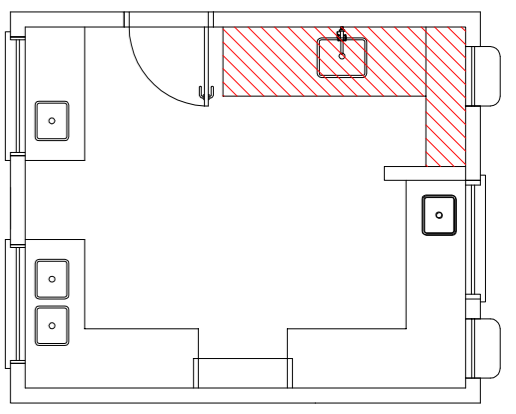

1 BALÇÃO B06 ESCALA 1/25

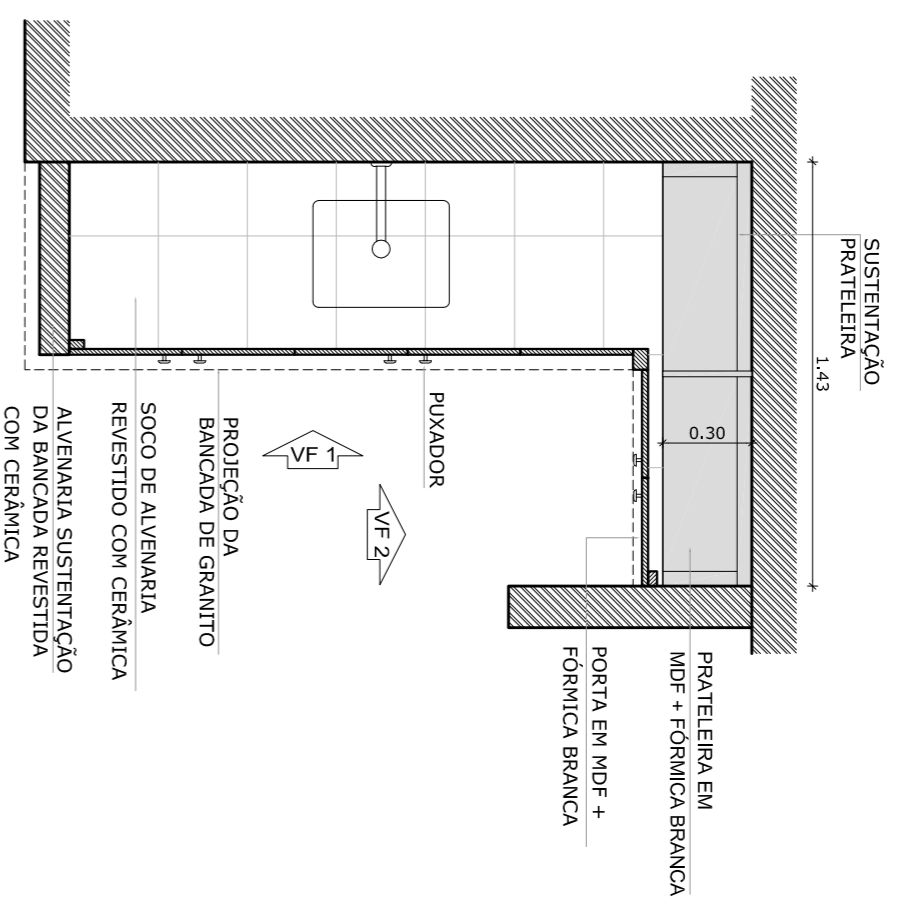
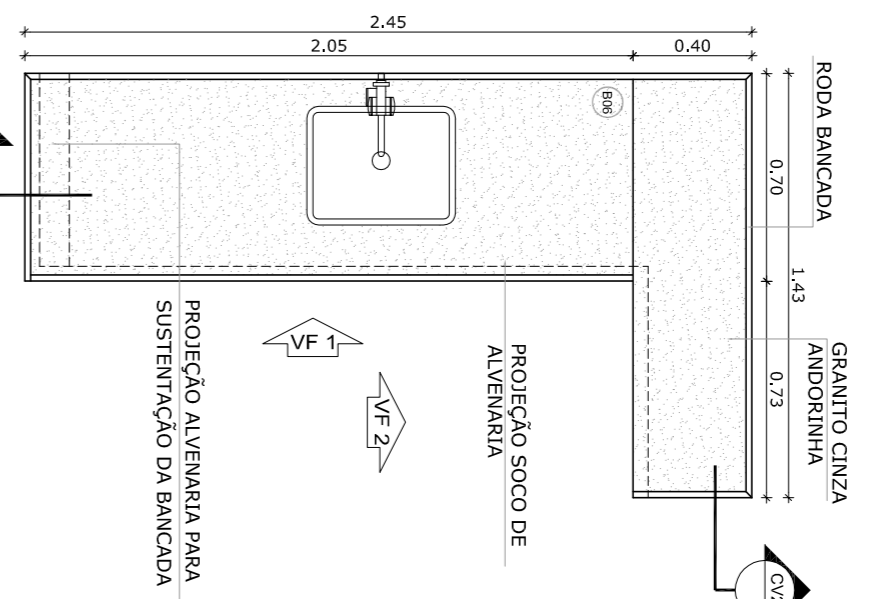

CORTE HORIZONTAL
Escala: 1/25

VISTA SUPERIOR
Escala: 1/25

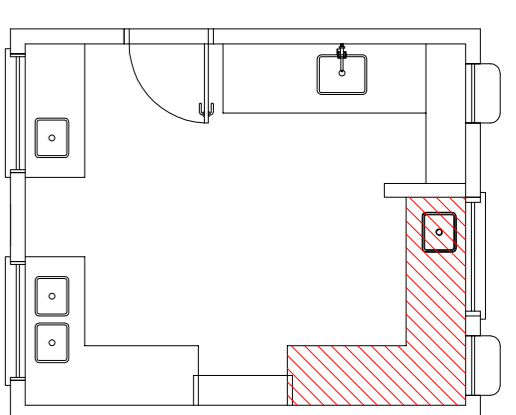

2 BALÇÃO B05 ESCALA 1/25

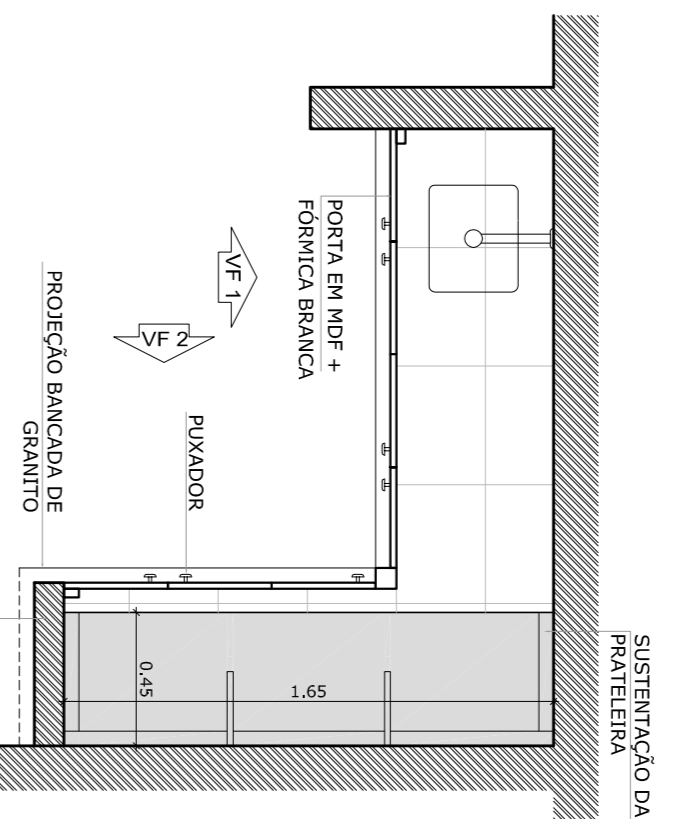
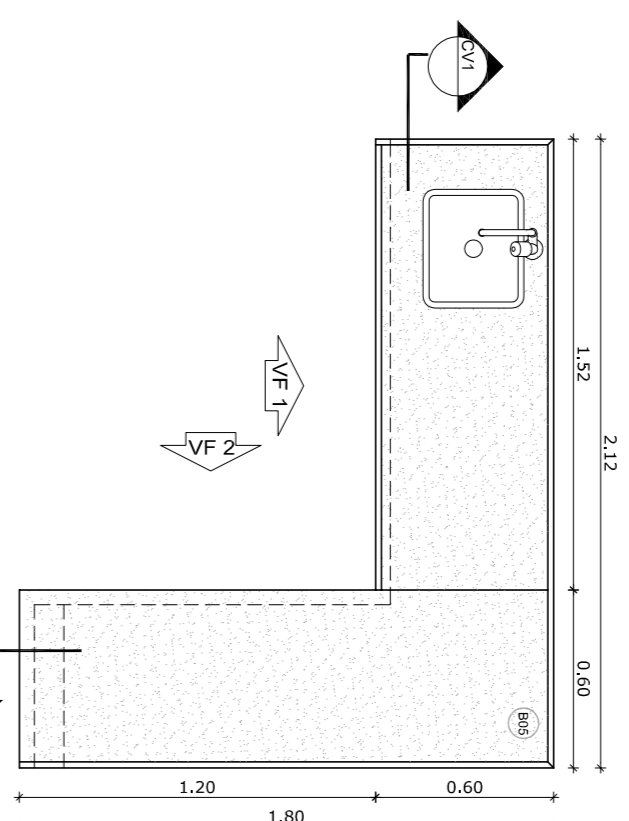

CORTE HORIZONTAL
Escala: 1/25

VISTA SUPERIOR
Escala: 1/25

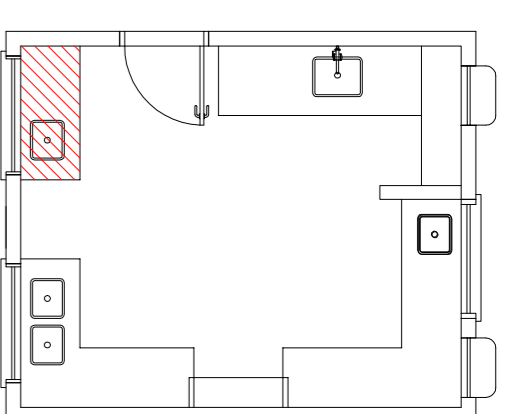

3 BALÇÃO B02 ESCALA 1/25

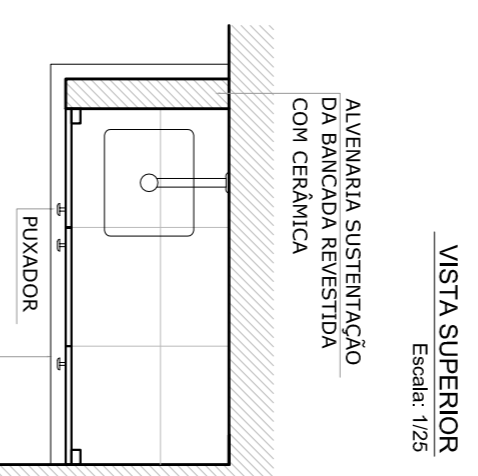
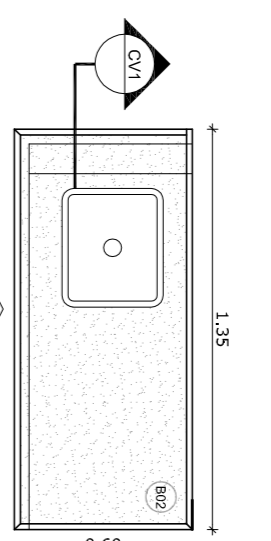

CORTE HORIZONTAL
Escala: 1/25

VISTA SUPERIOR
Escala: 1/25

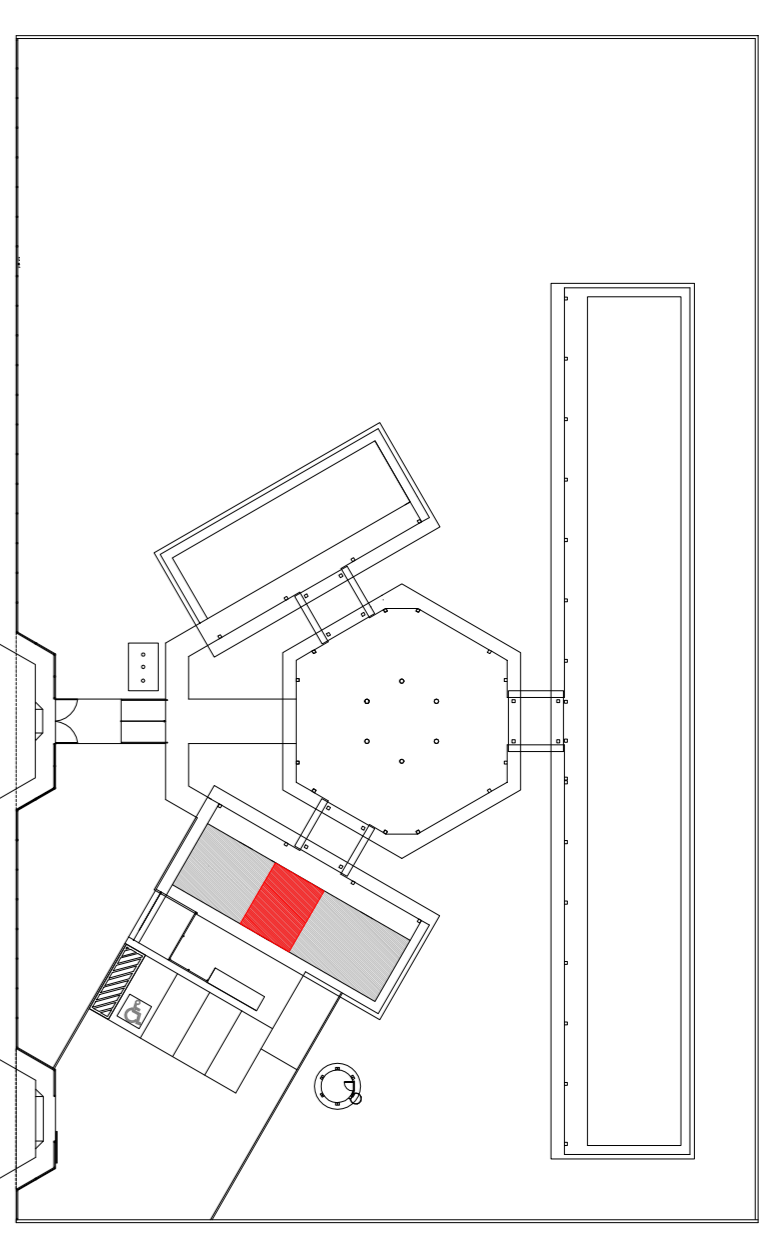

CROQUI DE REFERÊNCIA

NOTAS

- MEDIDAS E NÍVEIS EM METROS
- VERIFICAR POSIÇÃO EXATA DOS PILARES NO PROJETO ESTRUTURAL
- VERIFICAR DETALHES CONSTRUTIVOS PERTINENTES AO PROJETO DE DETALHAMENTO
- SEGUIR ORIENTAÇÃO DO PROJETO QUANTO A UTILIZAÇÃO DAS CORES, CASO SEJA NECESSÁRIA
- EM CASO DE CONFLITO DE INFORMAÇÕES ENTRE O PROJETO GRÁFICO E O MEMORIAL DESCRITIVO E ESPECIFICAÇÕES, PREVALERÁ A INFORMAÇÃO CONTIDA NO DESENHO
- ALTERAÇÕES NESTE PROJETO SOMENTE COM AUTORIZAÇÃO EXPRESSA DO FNDE

REFERÊNCIA

- PLANILHA DE QUANTITATIVOS
- MEMORIAL DESCRITIVO E ESPECIFICAÇÕES TÉCNICAS

OBSERVAÇÃO:

A PAGINAÇÃO DAS PÁGINES DEVERÁ SEGUIR O ALINHAMENTO DO PISO

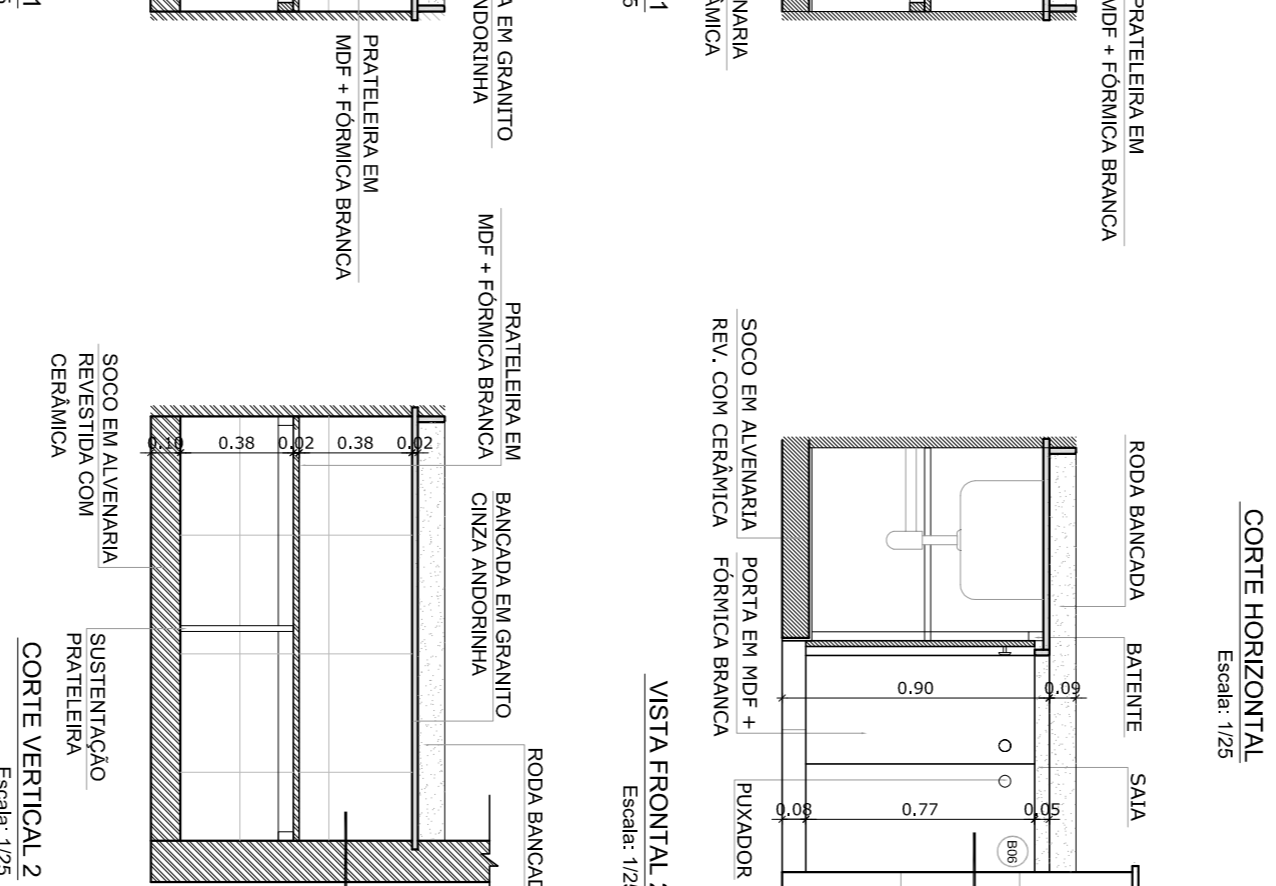
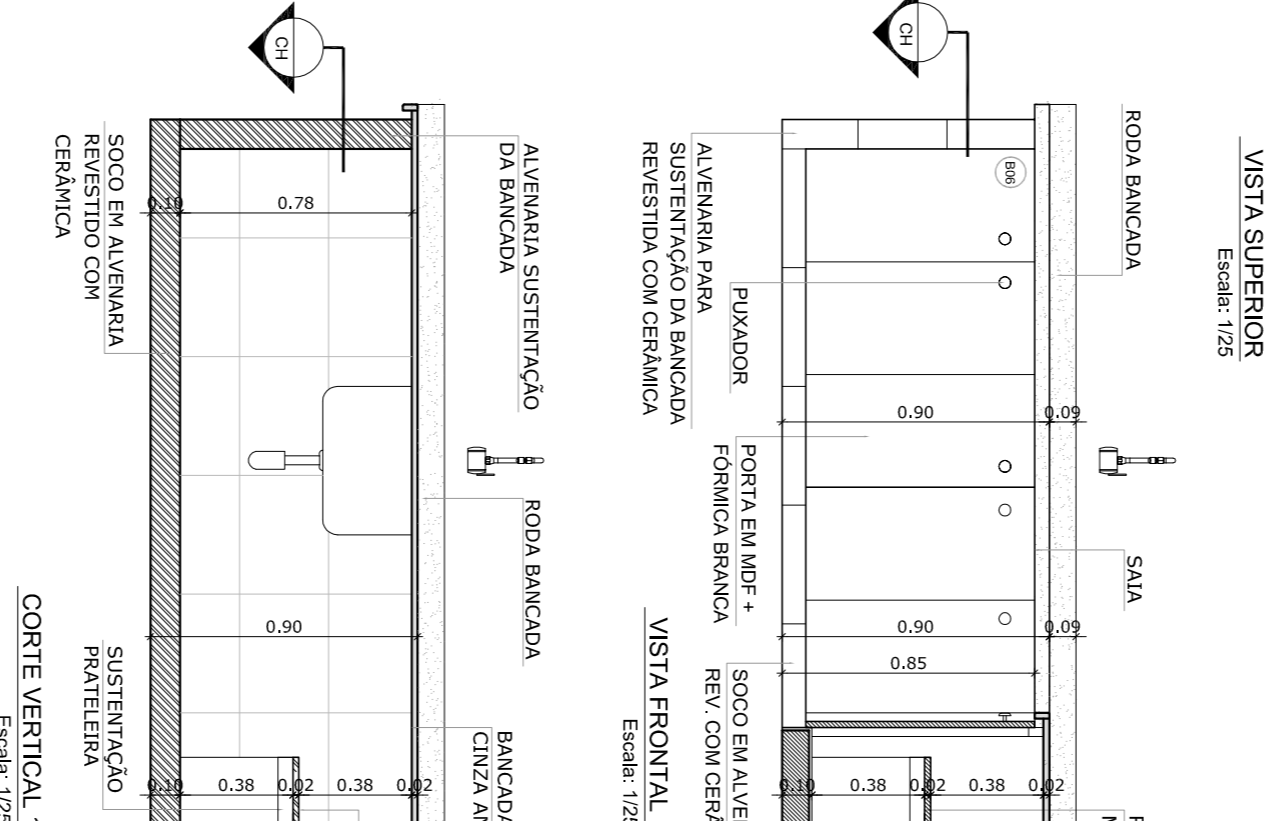

CORTE HORIZONTAL
Escala: 1/25

VISTA SUPERIOR
Escala: 1/25

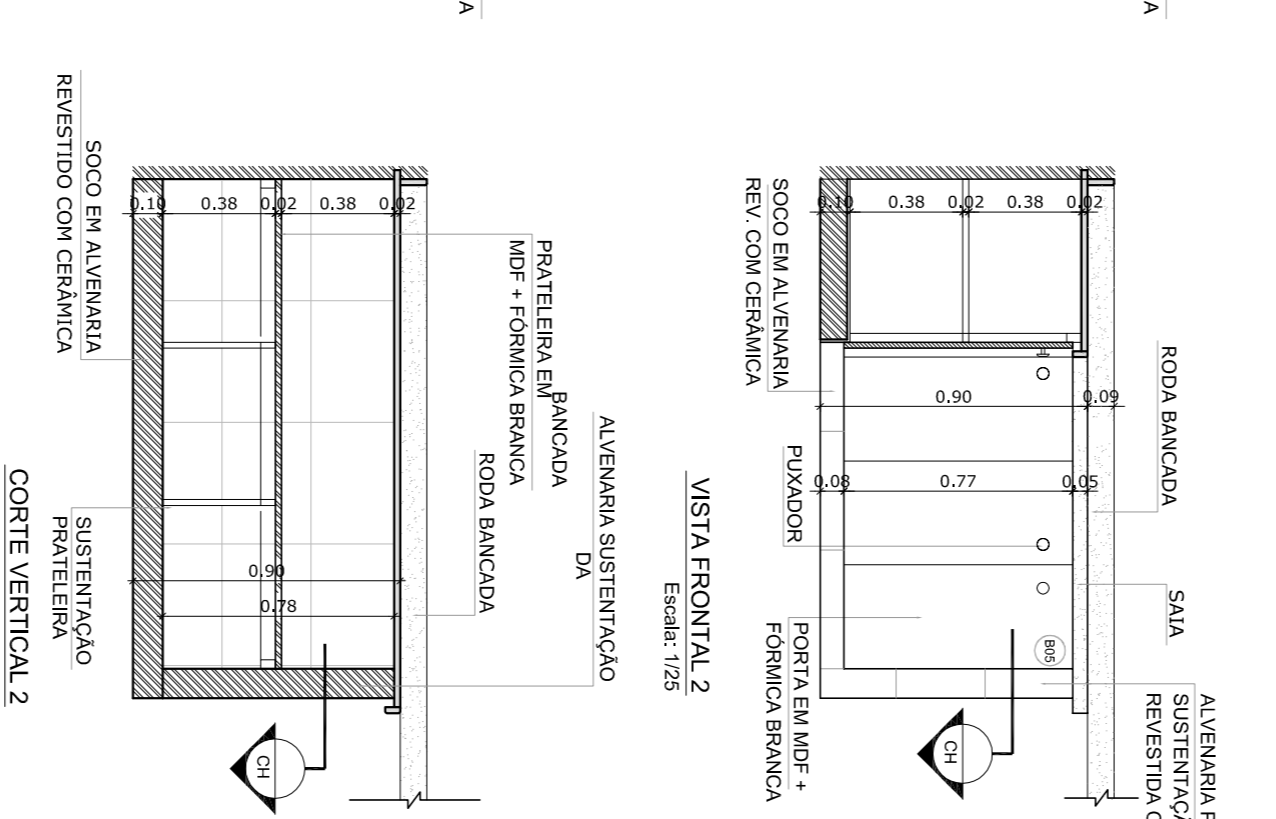
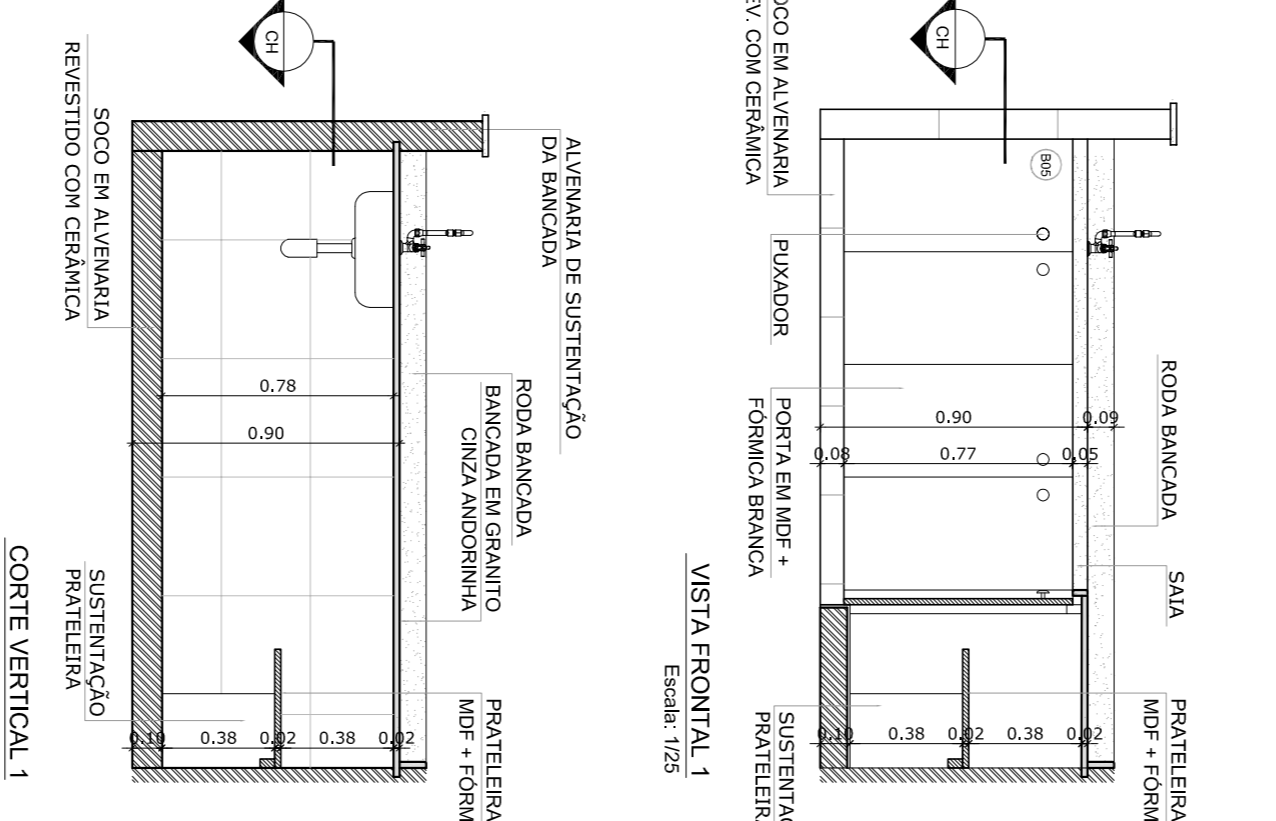

CORTE HORIZONTAL
Escala: 1/25

VISTA SUPERIOR
Escala: 1/25

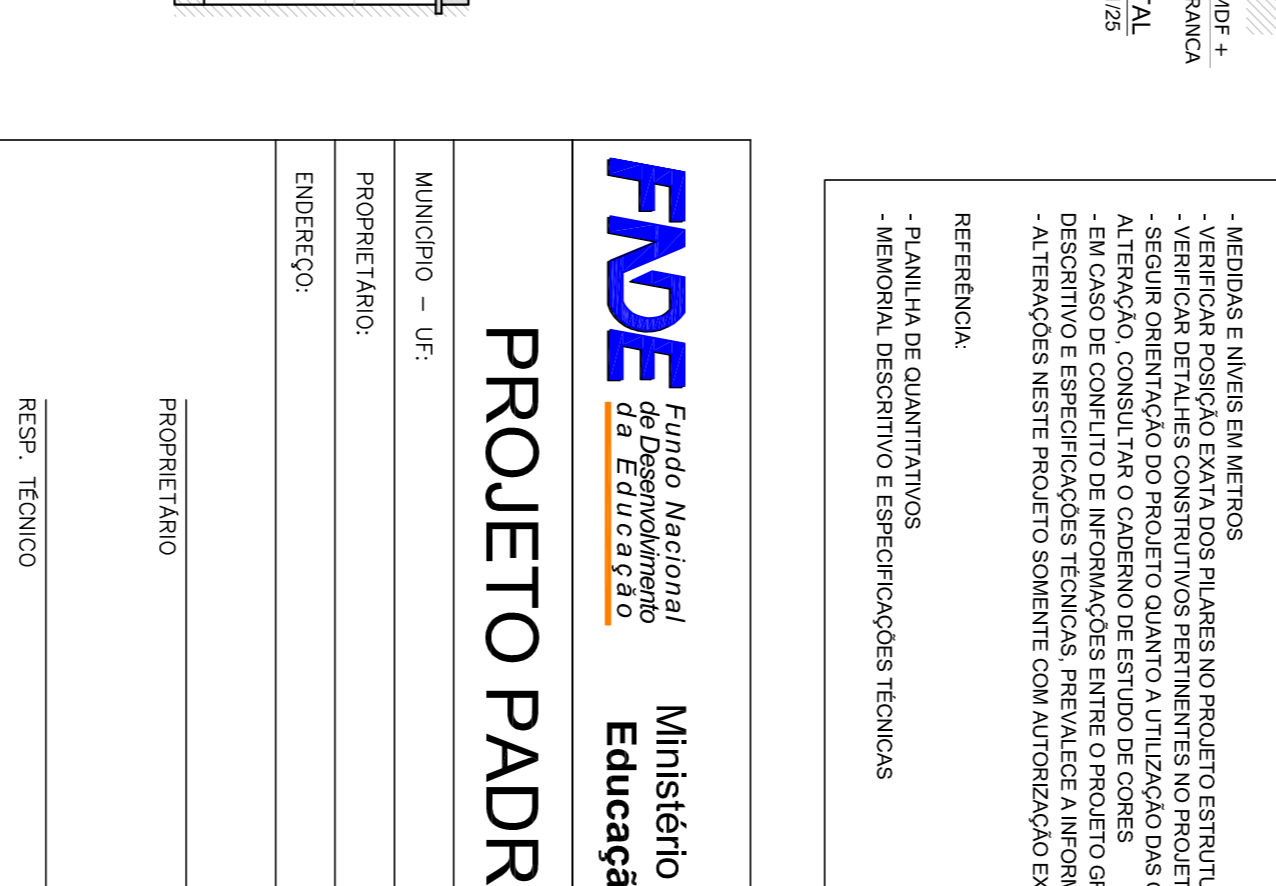
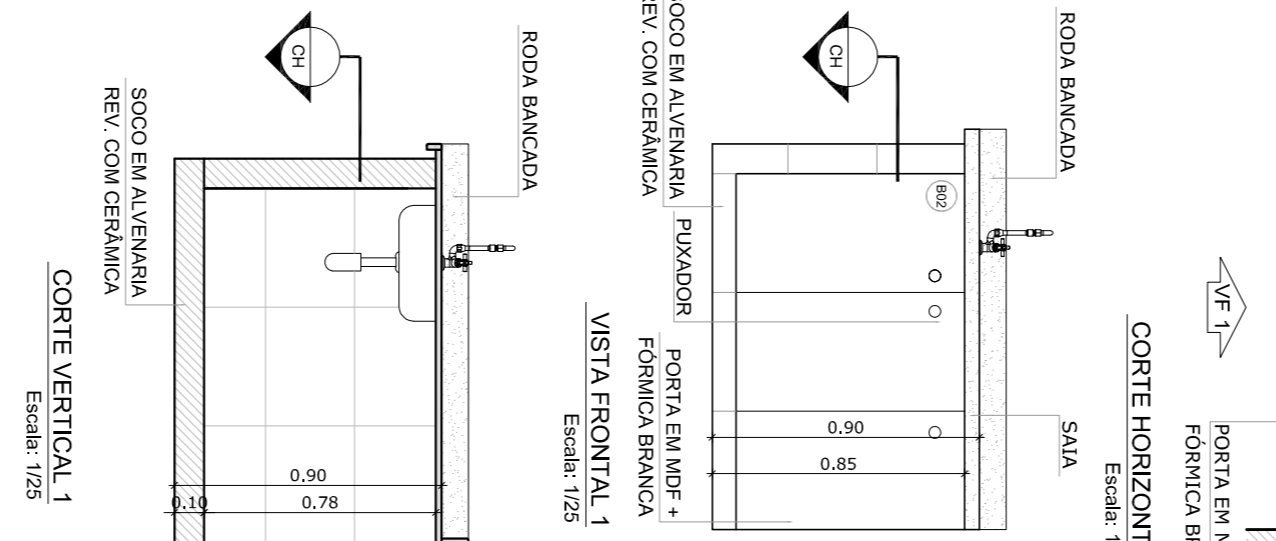

CORTE HORIZONTAL
Escala: 1/25

VISTA SUPERIOR
Escala: 1/25

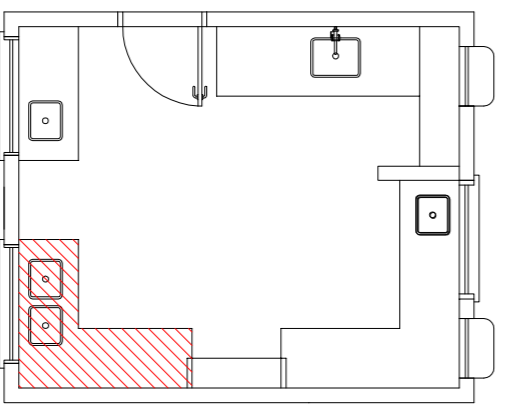

4 BALÇÃO B03 ESCALA 1/25

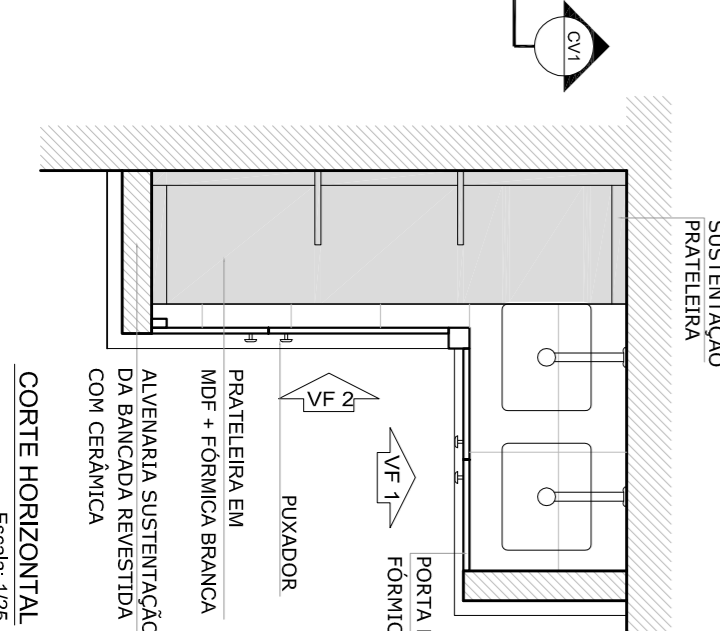
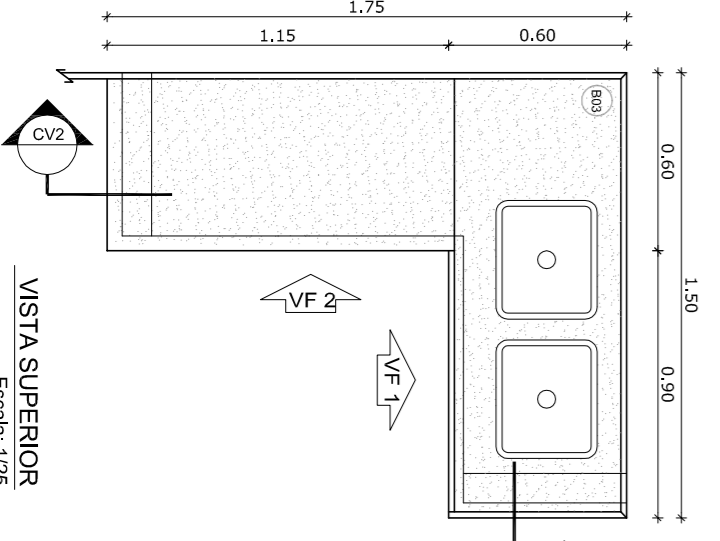

CORTE HORIZONTAL
Escala: 1/25

VISTA SUPERIOR
Escala: 1/25

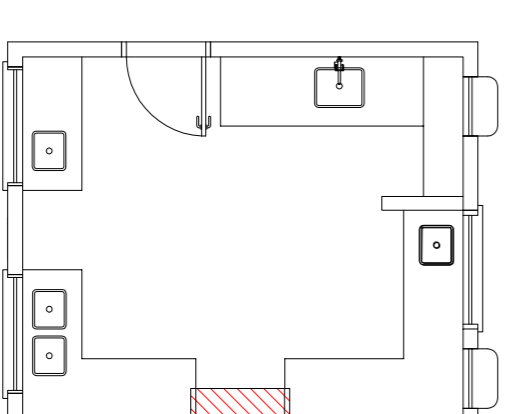

5 BALÇÃO B04 ESCALA 1/25

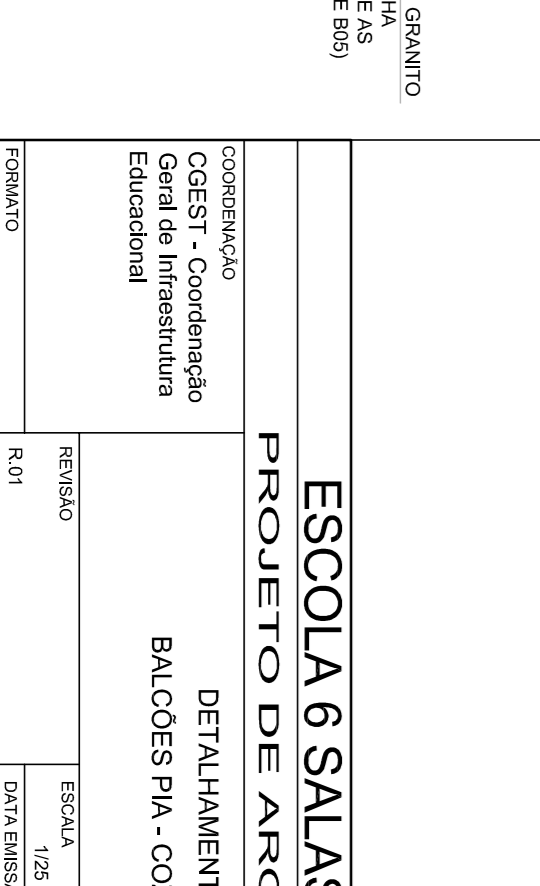
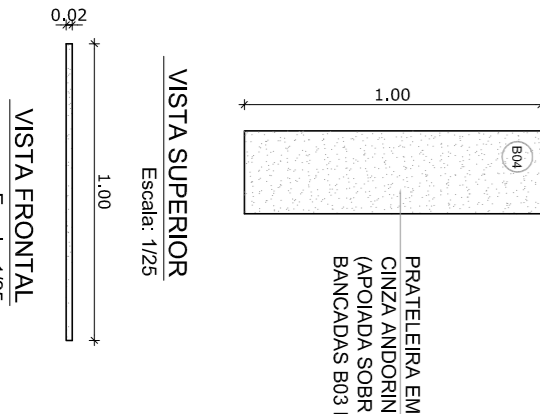

CORTE HORIZONTAL
Escala: 1/25

VISTA SUPERIOR
Escala: 1/25

PROJETO PADRÃO - FNDE

MUNICÍPIO - UF:

PROPRIETÁRIO:

ENFEREIRO:

PROPRIETÁRIO

RSQP TÉCNICO

CAU/CREA

RA

CAU/CREA

ESCOLA 6 SALAS DE AULA

PROJETO DE ARQUITETURA

CONSERVADOR

CEEST - Coordenação Geral de Infraestrutura Educacional

DETALHAMENTO

BALCOES PIA - COZINHA

ARQ

REVISÃO

R 01

ESCALA

1/25

DATA EMISSÃO

FEB/2014

PRIMEIRA

2013

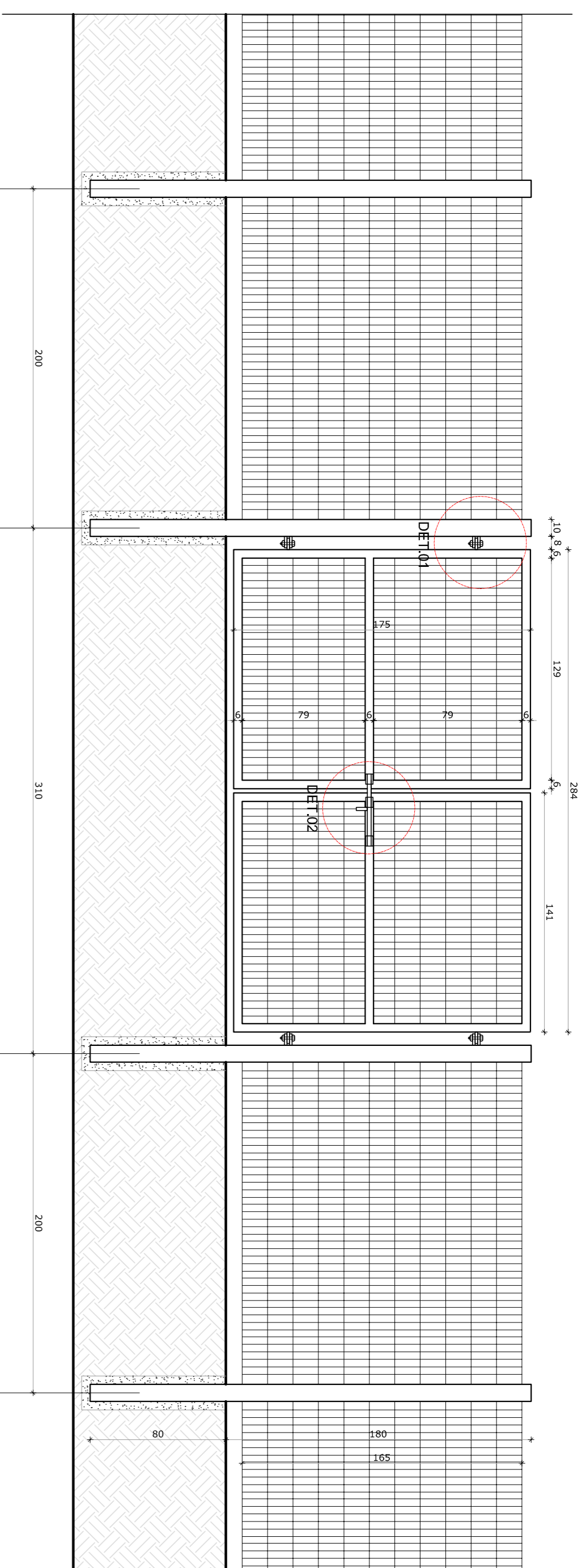

1 VISTA EXTERNA - PORTÃO ACESSO PEDESTRES
ESCALA 1/25

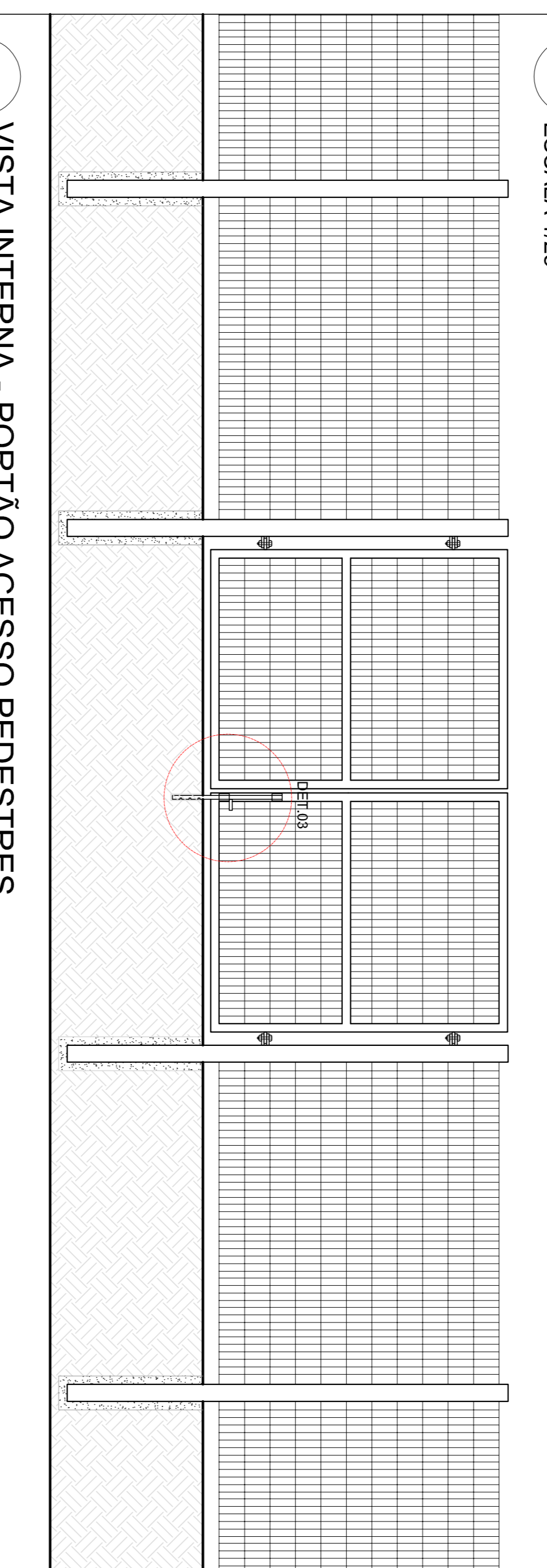

2 VISTA INTERNA - PORTÃO ACESSO PEDESTRES
ESCALA 1/25

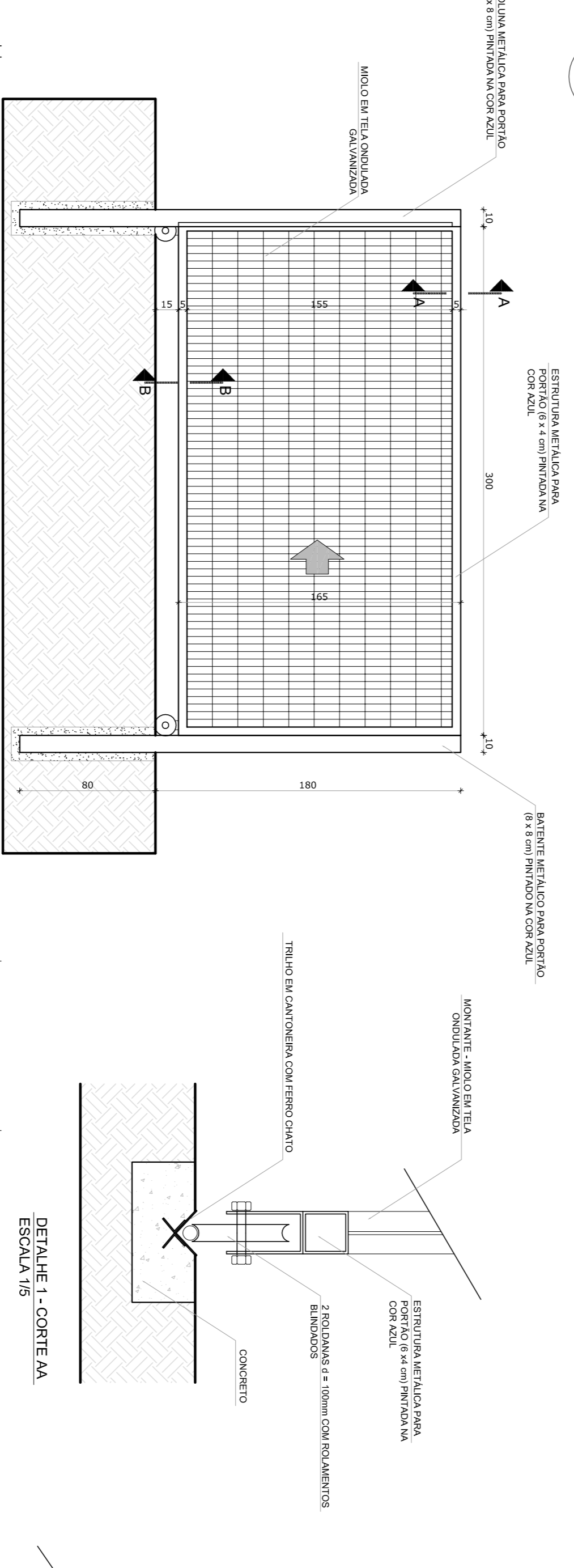

3 VISTA INTERNA - PORTÃO ACESSO VEÍCULOS
ESCALA 1/25

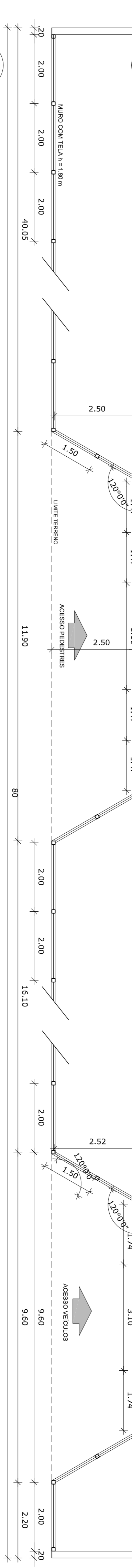

4 PLANTA BAIXA
ESCALA 1/75

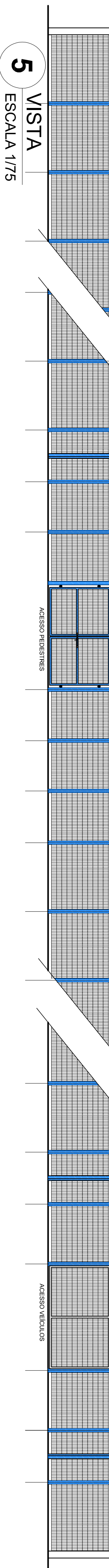

5 VISTA
ESCALA 1/75

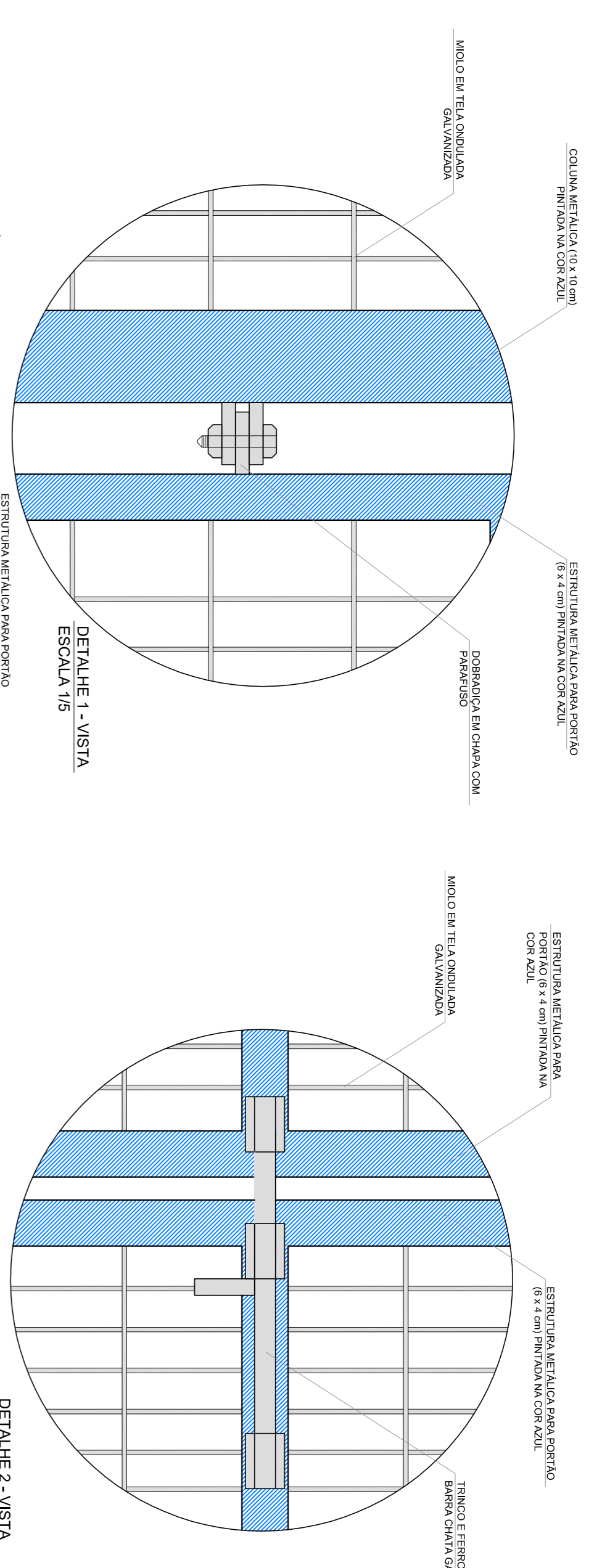

DETALHE 1 - VISTA
ESCALA 1/5

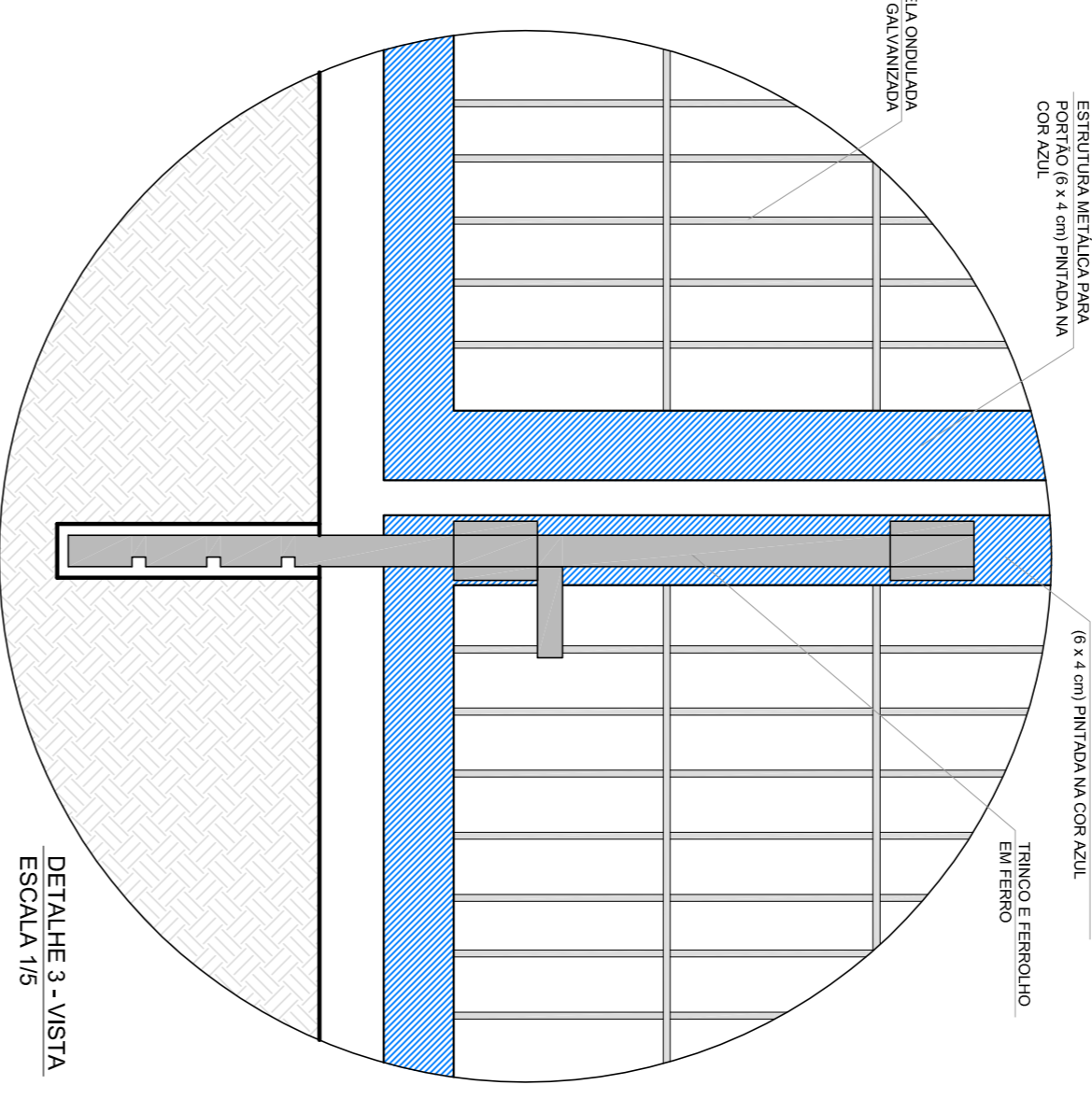

DETALHE 2 - VISTA
ESCALA 1/5

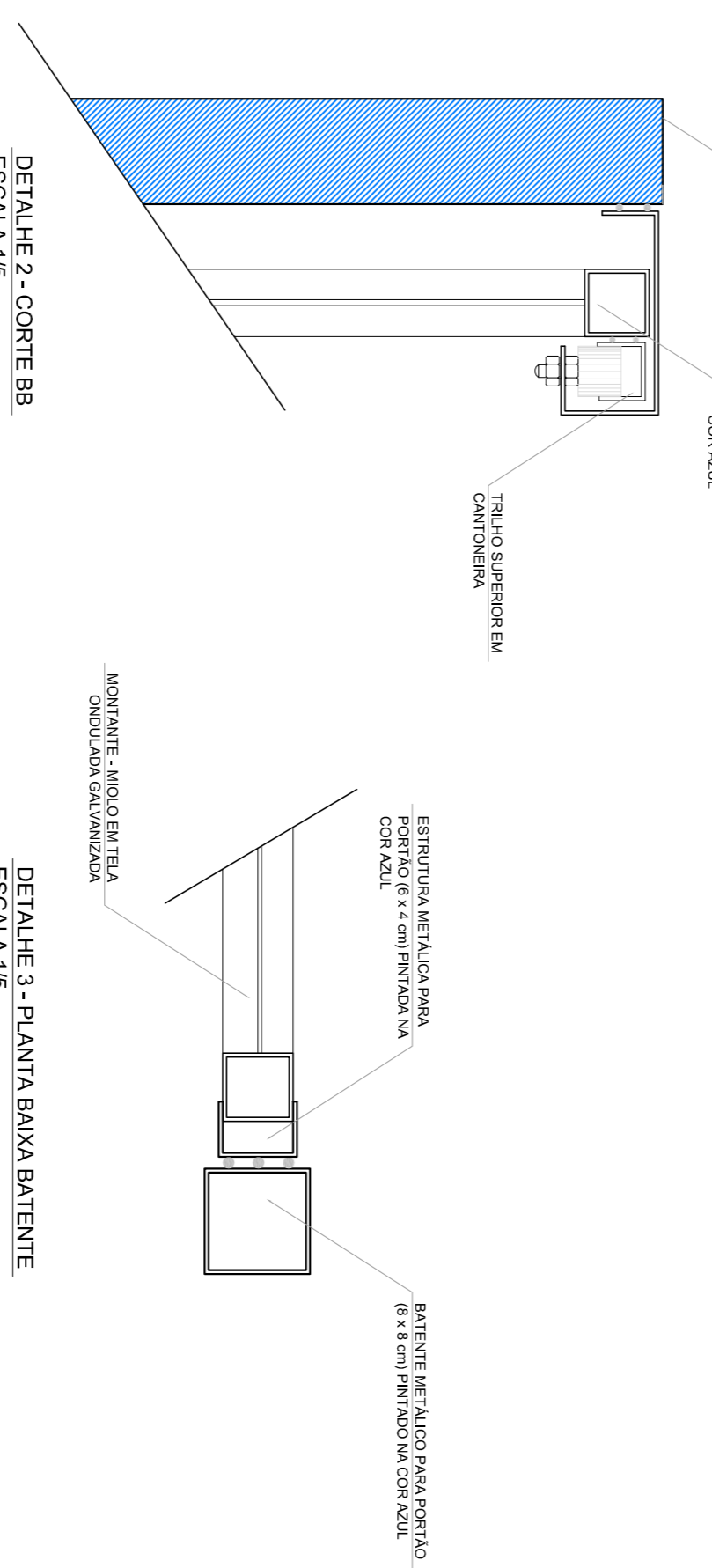

DETALHE 3 - PLANTA BAIXA BATENTE
ESCALA 1/5

LEGENDA:		INDICAÇÃO DE VISTAS	
	INDICAÇÃO NÍVEL PLANTA E CORTE		INDICAÇÃO DE VISTAS
	INDICAÇÃO DE CORTE		ESPECIFICAÇÃO DE MATERIAS
	INDICAÇÃO DE FACHADAS		INDICAÇÃO DE EIXOS
	INDICAÇÃO DE PORTAS E JANELAS		INDICAÇÃO DE ELEMENTOS (BACIMADA, PRA-TERREMS E ETC)

NOTAS

- MEDIAS E NÍVEIS EM METROS
- VERIFICAR POSIÇÃO EXATA DOS PILARES NO PROJETO ESTRUTURAL
- VERIFICAR DIMENSÕES CONSTRUTIVAS PERTINENTES NO PROJETO DE DETALHAMENTO
- SEPARAR DETALHAMENTO DO PROJETO QUANTO AOS MATERIAIS DE ACORDO COM O PROJETO DE DETALHAMENTO
- EM CASO DE CONFLITO DE INFORMAÇÕES ENTRE O PROJETO GRÁFICO E O MEMORIAL DESCRITIVO E ESPECIFICAÇÕES TÉCNICAS, PREVALERÁ A INFORMAÇÃO CONTIDA NO DESENHO
- ATENÇÕES NESTE PROJETO SOMENTE COM AUTORIZAÇÃO EXPRESSA DO FNDE

REFERENCIA:

- PLANILHA DE QUANTITATIVOS
- MEMORIAL DESCRITIVO E ESPECIFICAÇÕES TÉCNICAS

Fundo Nacional de Educação

GOVERNO FEDERAL

PROJETO PADRÃO - FNDE

MUNICÍPIO - UF: _____

PROPRIETÁRIO: _____

ENDEREÇO: _____

PROPRIETÁRIO: _____

RESP. TÉCNICO: _____

CAU / CREA: _____

CAU / CREA: _____

DUFO: _____

CAU / CREA: _____

FA: _____

OBSERVAÇÕES: _____

ESCOLA 6 SALAS DE AULA

PROJETO DE ARQUITETURA

COORDENAÇÃO: CGESTI - Coordenação Geral de Infraestrutura Educacional

REVISÃO: R.01

FORMATO: A1 (841X594)

ARQ

PRONUNCIA: 21/23

DATA IMPRESSÃO: FEVEREIRO/2014

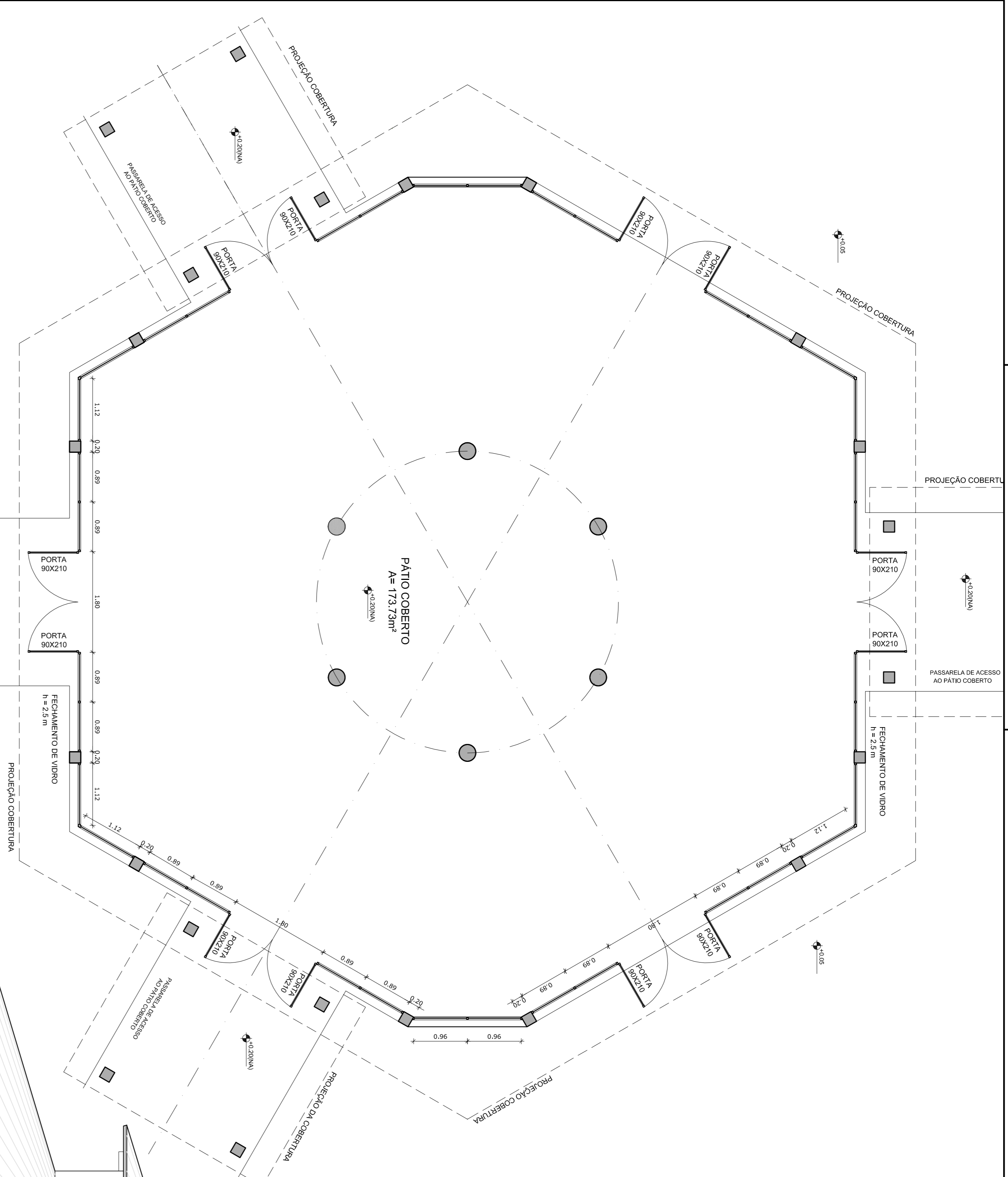

1 PLANTA BAIXA
ESCALA 1/50

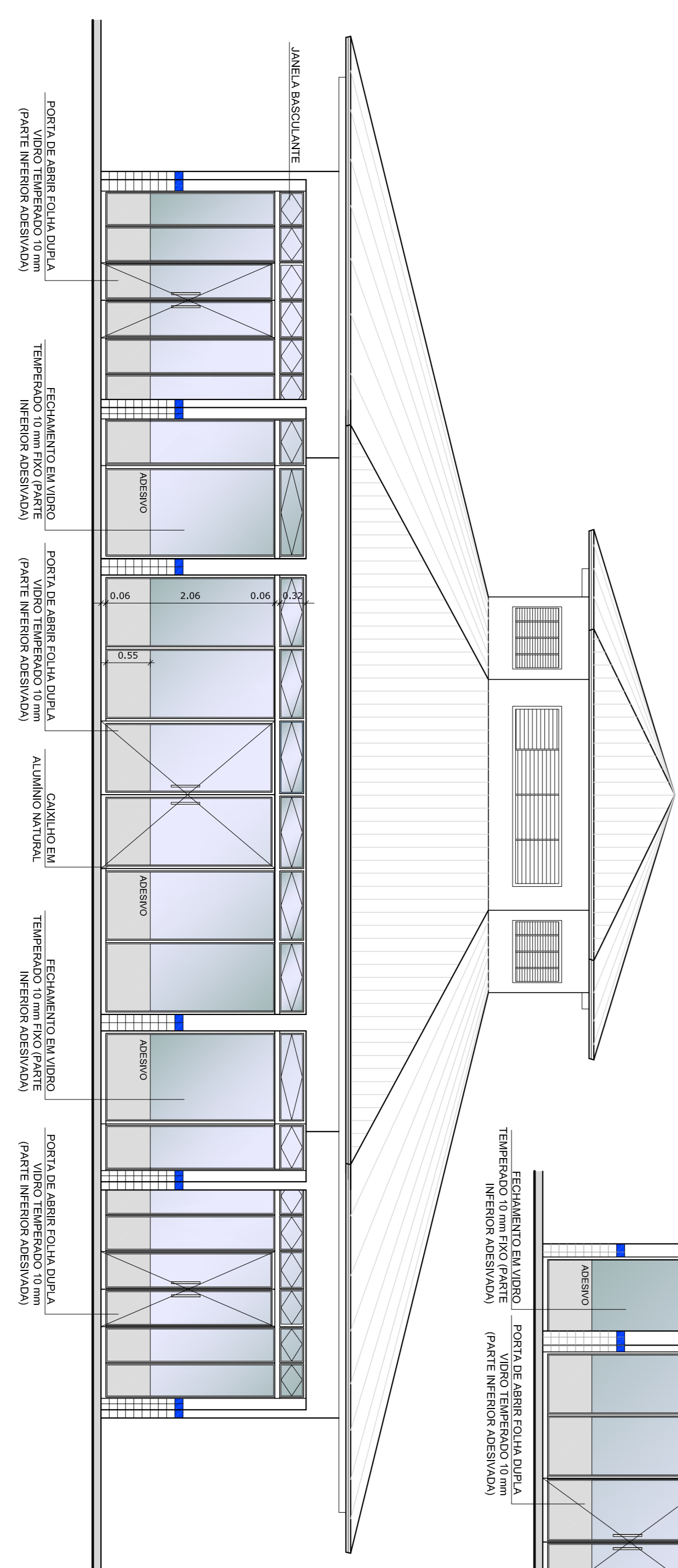

3 VISTA 1
ESCALA 1/50

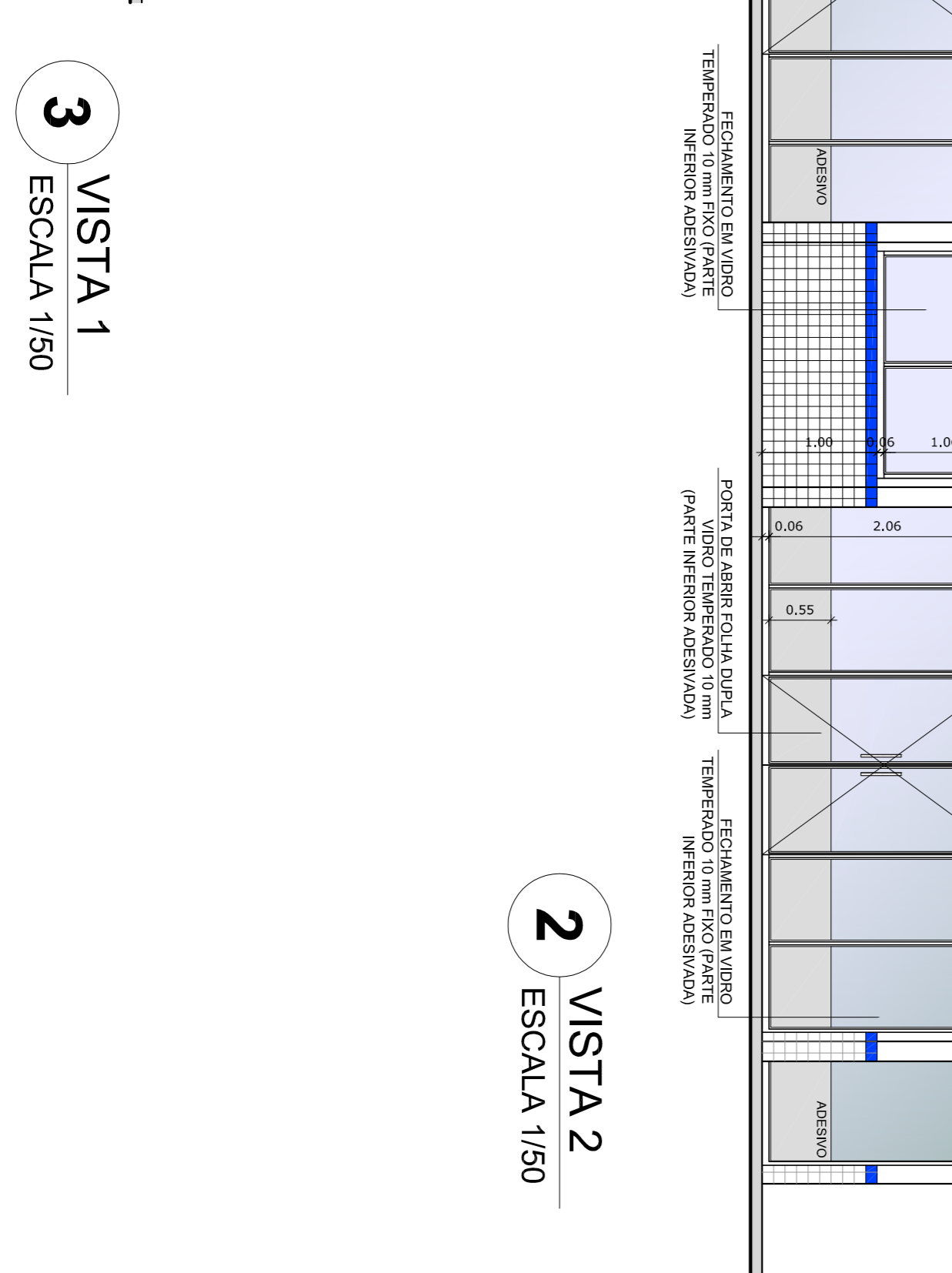

2 VISTA 2
ESCALA 1/50

OBSERVAÇÃO
ESTE PROJETO NÃO ESTÁ INCLUI DO ESCOPO DO PROJETO PADRÃO FNDE DE 4 SALAS, PORTANTO O MESMO SERVIRÁ APENAS COMO SUGESTÃO.

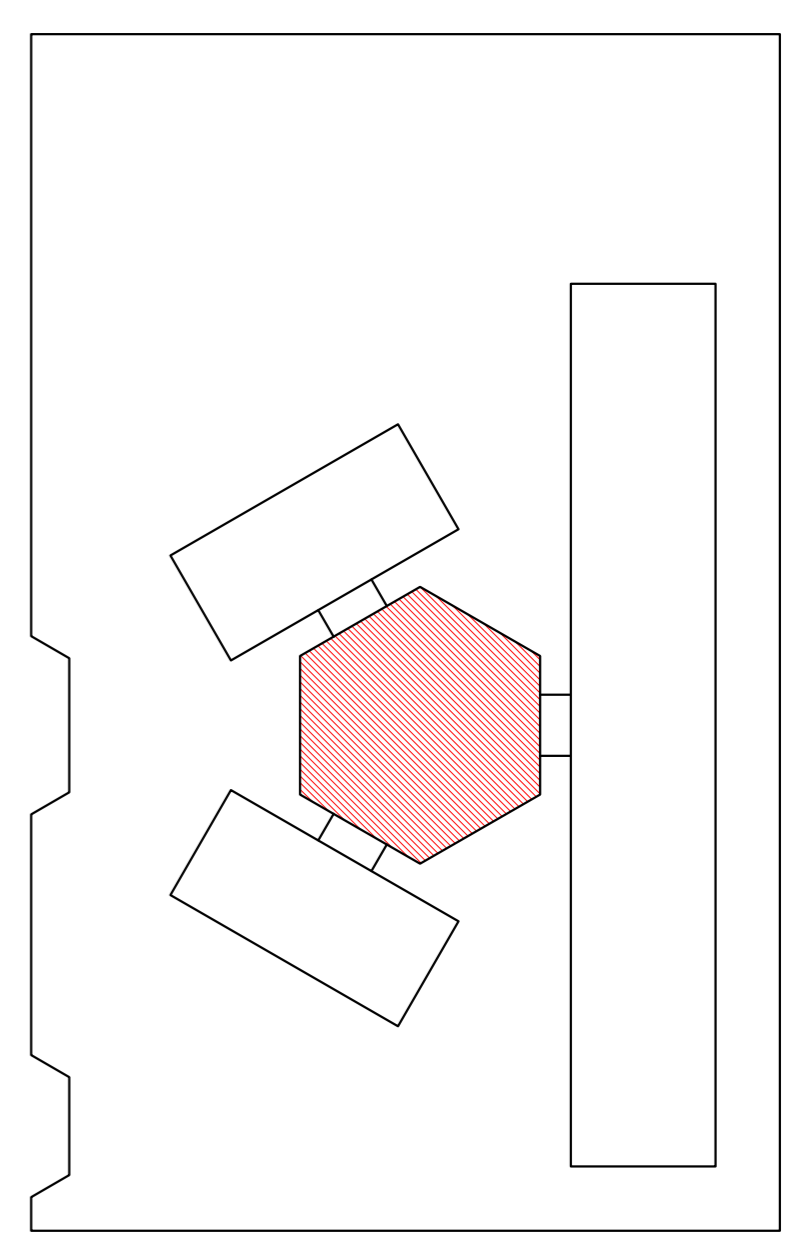

CROQUI DE REFERÊNCIA

LEGENDA:		INDICAÇÃO DE VISTAS	
	INDICAÇÃO NÍVEL PLANTA E CORTE		INDICAÇÃO DE VISTAS
	INDICAÇÃO DE CORTES		ESPECIFICAÇÃO DE MATERIAIS
	INDICAÇÃO DE FACHADAS		INDICAÇÃO DE EIXOS
	INDICAÇÃO DE PORTAS E JANELAS		INDICAÇÃO DE DIMENSÕES (BACON, PINTURAS E ETC.)

NOTAS

- MEDIDAS E NÍVEIS EM METROS
- VERIFICAR POSIÇÃO EXATA DOS PILARES NO PROJETO ESTRUTURAL
- VERIFICAR DETALHES CONSTRUTIVOS PERTINENTES NO PROJETO DE DETALHAMENTO
- SEPARAR OBRAS DE REFORMA DO PROJETO DE REFORMA DE DETALHAMENTO
- ASSESSORAMENTO DO PROJETO QUANTO ADEQUAÇÃO DAS CORES, CASO SEJA NECESSÁRIA
- EM CASO DE CONFLITO DE INFORMAÇÕES ENTRE O PROJETO GRÁFICO E O MEMORIAL DESCRITIVO E ESPECIFICAÇÕES TÉCNICAS, PREVALERÁ A INFORMAÇÃO CONTIDA NO DESENHO
- ATENÇÕES NESTE PROJETO SOMENTE COM AUTORIZAÇÃO EXPRESSA DO FNDE

REFERÊNCIA:

- PLANILHA DE QUANTITATIVOS
- MEMORIAL DESCRITIVO E ESPECIFICAÇÕES TÉCNICAS

FNDE Fundação Nacional do Ensino e da Educação

Ministério da Educação

GOVERNO FEDERAL

BRASIL País Rico e País Sem Pobreza

PROJETO PADRÃO - FNDE

MUNICÍPIO - UF: _____

PROPRIETÁRIO: _____

ENDEREÇO: _____

PROPRIETÁRIO: _____

REP. TÉCNICO: _____

CAU / OEA: _____

CAU / CREA: _____

FA: _____

OBSERVAÇÕES:		OBSERVAÇÕES:	
<p>ESCOLA 6 SALAS DE AULA</p> <p>PROJETO DE ARQUITETURA</p> <p>CONCORDAÇÃO: _____</p> <p>CGEST - Coordenação Geral de Infraestrutura Educacional</p> <p>FECHAMENTO PÁTIO COBERTO</p> <p>SUGESTÃO PARA REGIÕES FRAS</p> <p>PLANTA BAIXA E VISTAS</p> <p>ARQ</p>			
FORMATO: A1 (841X594)	REVISÃO: R.01	ESCALA: 1/50	DATA: 22/23
FEV/2014	FEV/2014	FEV/2014	FEV/2014

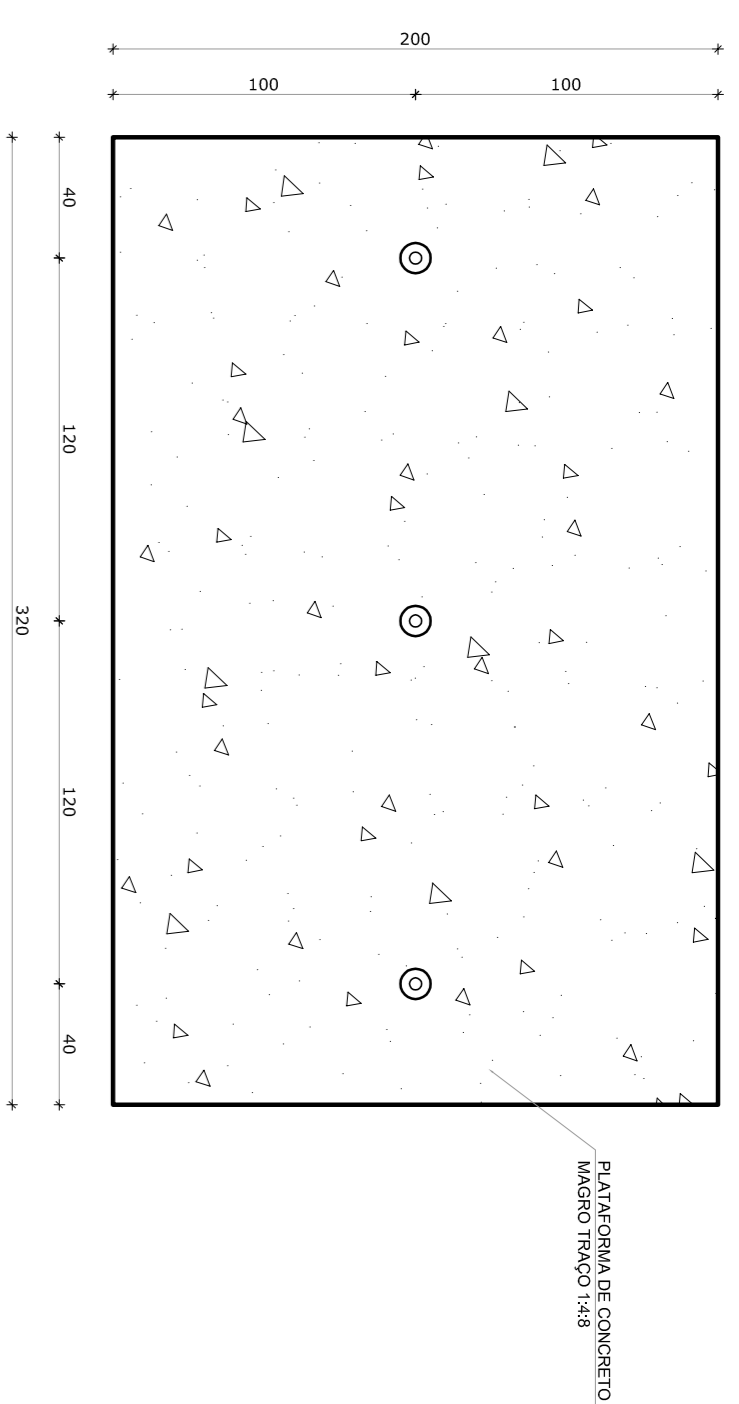

1 PLANTA BAIXA - MASTROS
ESCALA 1/25

VISTA 1

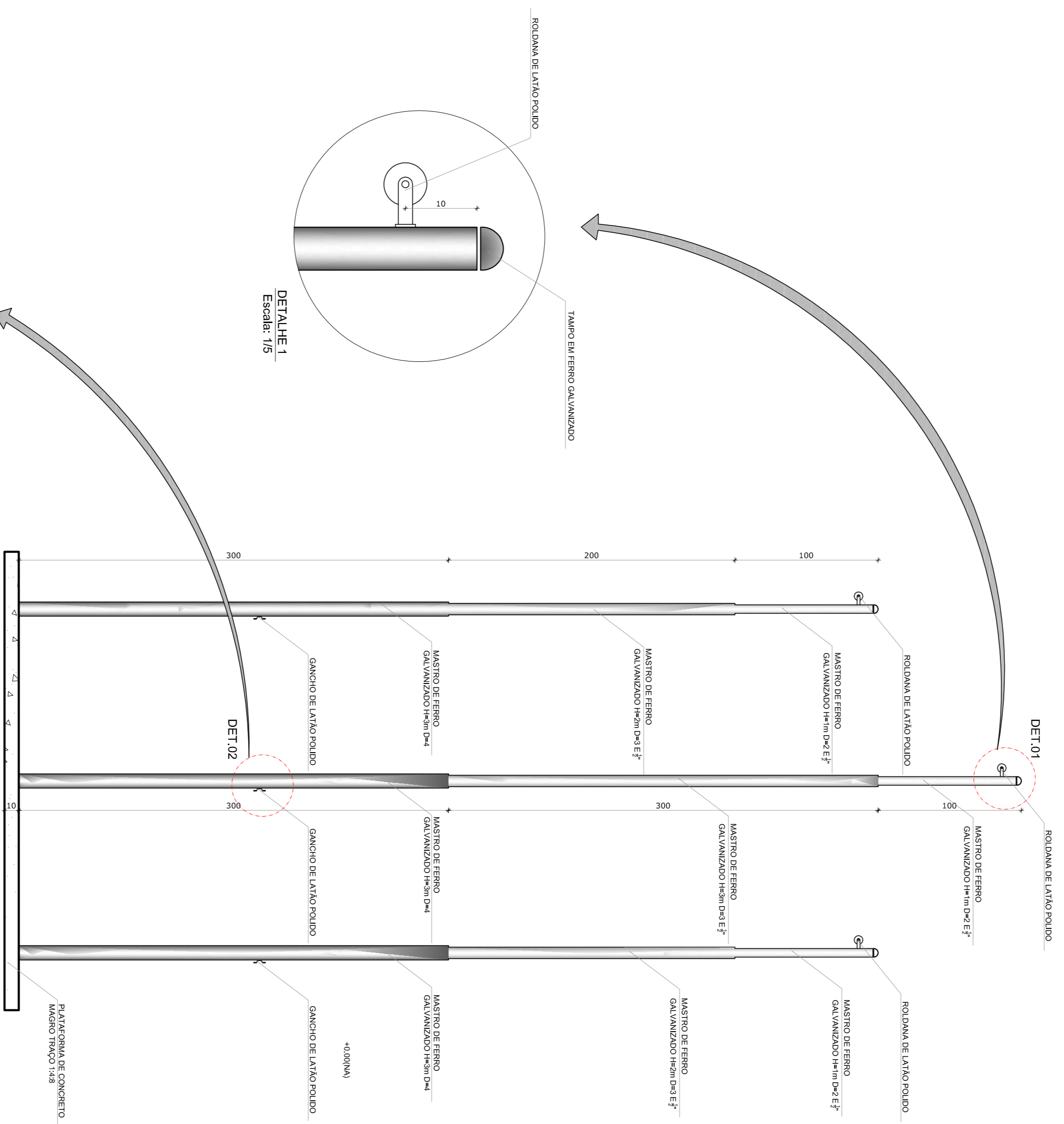

2 VISTA FRONTAL
ESCALA 1/25

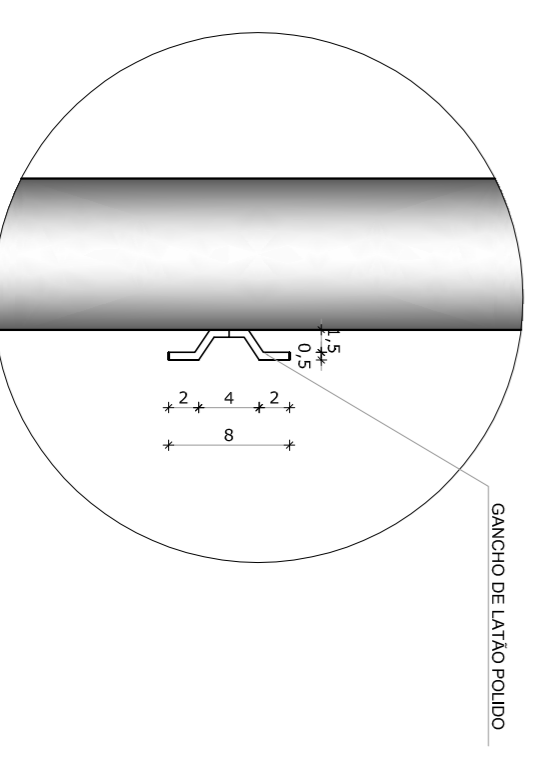

DETALHE 1
Escala: 1/5

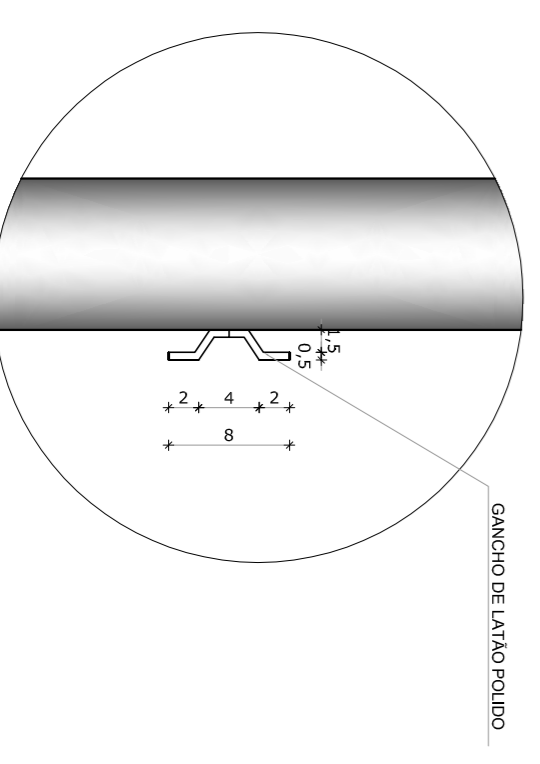

DETALHE 2
Escala: 1/5

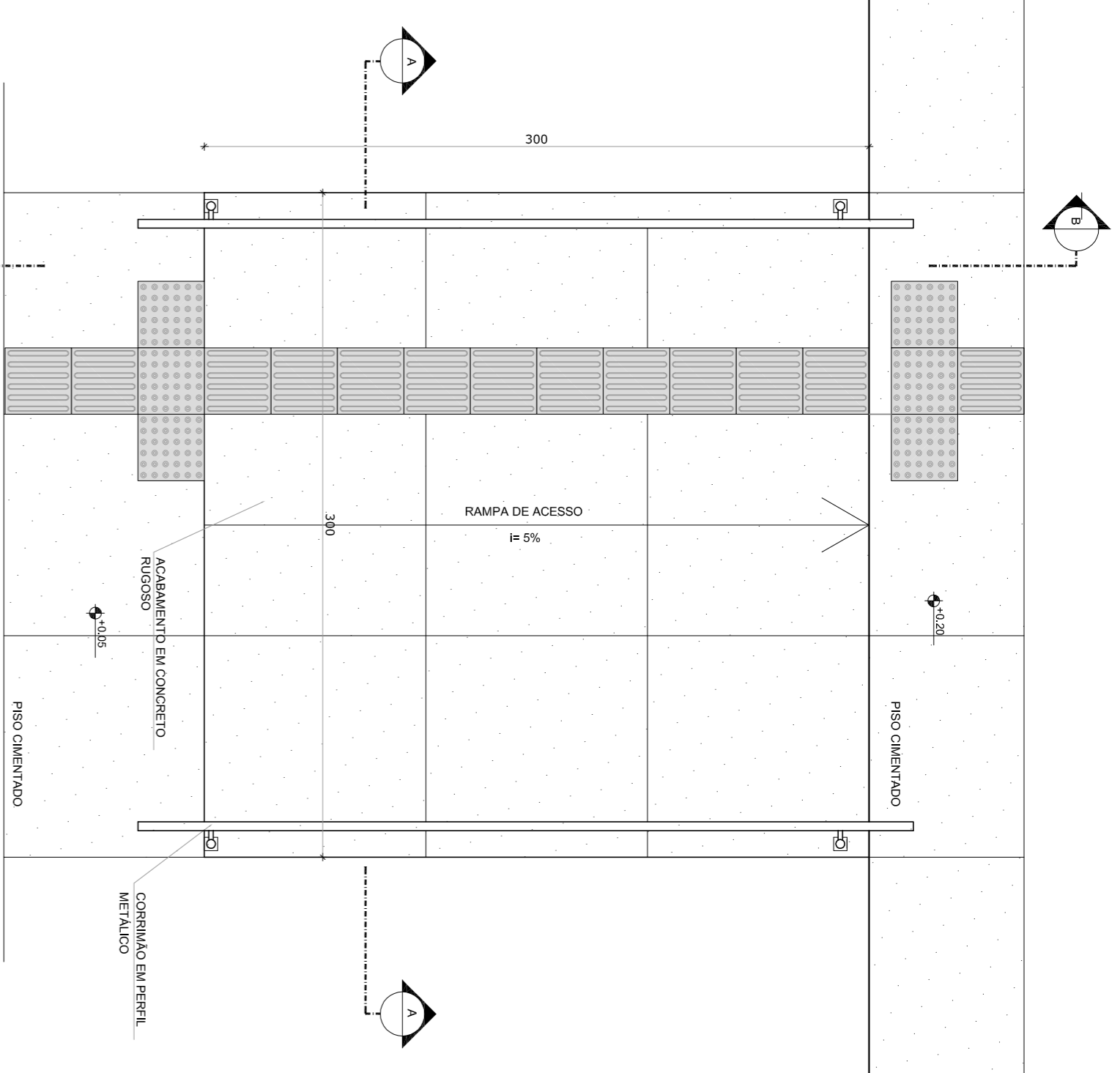

3 PLANTA BAIXA - RAMPA
ESCALA 1/25

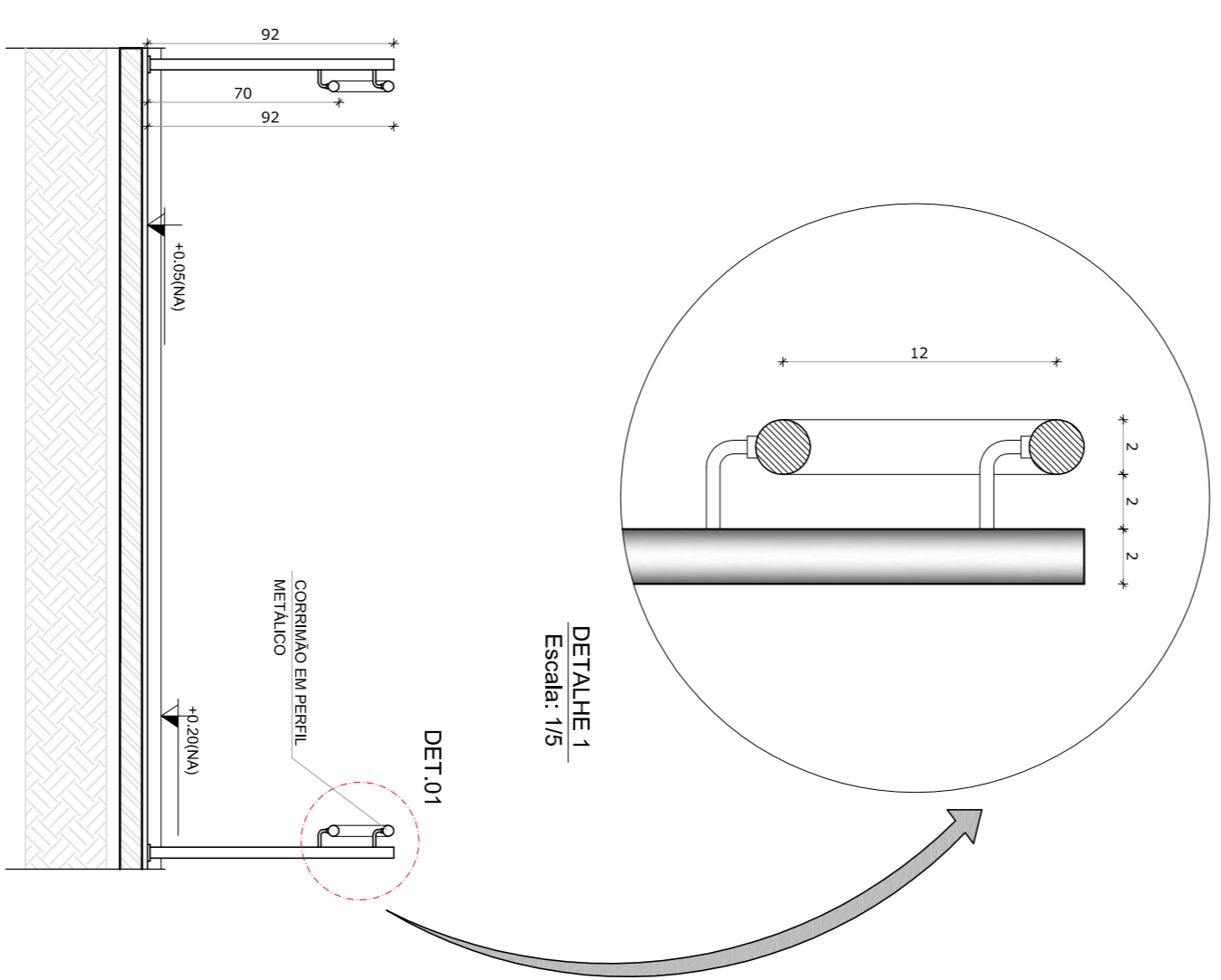

4 CORTE A-A
ESCALA 1/25

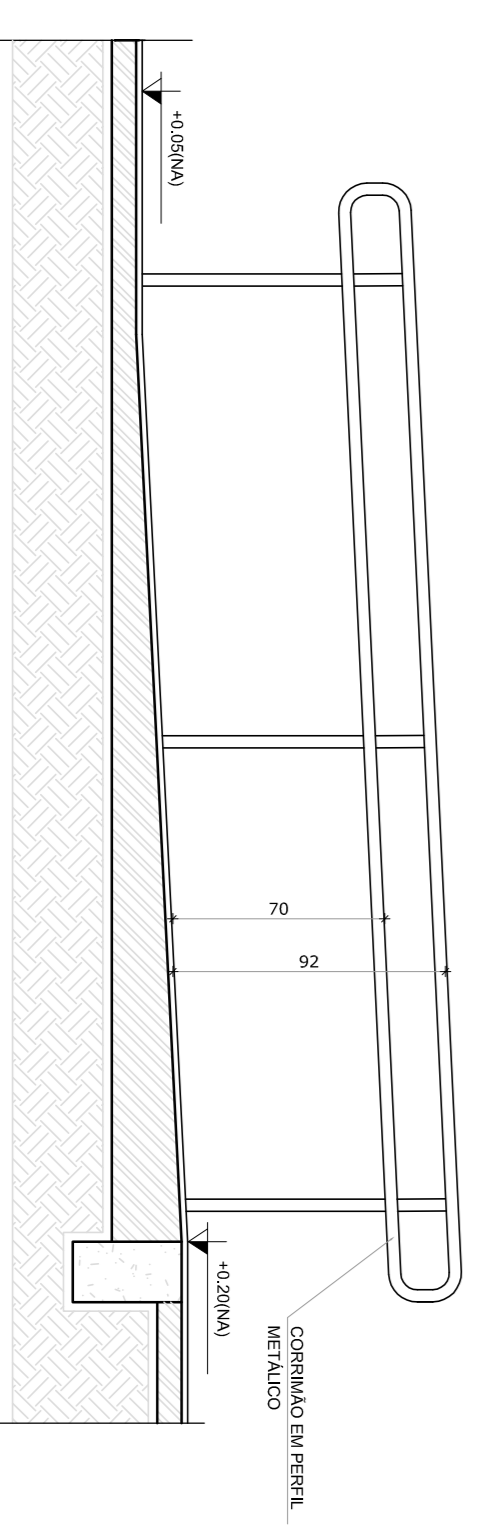

5 CORTE B-B
ESCALA 1/25

LEGENDA:

	INDICAÇÃO NÍVEL PLANTA E CORTE		INDICAÇÃO DE VISTA
	INDICAÇÃO DE cortes		ESPECIFICAÇÃO DE MATERIAS
	INDICAÇÃO DE FACHONAS		INDICAÇÃO DE ERROS
	INDICAÇÃO DE PORTAS E JANELAS		INDICAÇÃO DE ELEMENTOS (BANCAID, PORTATELERAS E ETC.)

NOTAS

- MEDIDAS E NÍVEIS EM METROS
- VERIFICAR POSIÇÃO EXATA DOS PLANOS NO PROJETO ESTRUTURAL
- VERIFICAR DETALHE CONSTRUTIVO PERTINENTES NO PROJETO DE DETALHAMENTO
- VERIFICAR SE O PROJETO DE DETALHAMENTO CONSIDERA A NECESSIDADE DE ATENÇÃO CONSULTAR O COORDENADOR DE ESTUDO DE CORES
- EM CASO DE CONFLITO DE INFORMAÇÕES ENTRE O PROJETO GRÁFICO E O MEMORIAL DESCRITIVO E ESPECIFICAÇÕES TÉCNICAS, PREVALERÁ A INFORMAÇÃO CONTIDA NO DESENHO
- ALTERAÇÕES NESTE PROJETO SOMENTE COM AUTORIZAÇÃO EXPRESSA DO FINE

REFERENCIAL:

- PLANILHA DE QUANTITATIVOS
- MEMORIAL DESCRITIVO E ESPECIFICAÇÕES TÉCNICAS

FNDE Fundação Nacional de Desenvolvimento
Ministério da Educação
BRASIL GOVERNO FEDERAL
PAÍS RICO E PAÍS SEM POBREZA

PROJETO PADRÃO - FNDE

MUNICÍPIO - UF:	
PROPRIETÁRIO:	
ENDEREÇO:	
PROPRIETÁRIO	
RESP. TÉCNICO	CAU/CREA
DUFO	CAU / CREA
RA	

OBSERVAÇÕES:

ESCOLA 6 SALAS DE AULA
PROJETO DE ARQUITETURA

COORDENADOR: COEST - Coordenadora Geral de Infraestrutura Educacional

DETALHAMENTO: MASTROS PARA BANDEIIRAS RAMPAS

ARQ

FRANCA 23/23