



REPÚBLICA FEDERATIVA DO BRASIL

CADASTRO NACIONAL DA PESSOA JURÍDICA

NÚMERO DE INSCRIÇÃO 01.767.395/0001-15 MATRIZ	COMPROVANTE DE INSCRIÇÃO E DE SITUAÇÃO CADASTRAL	DATA DE ABERTURA 16/04/1997
NOME EMPRESARIAL FFC SERVICOS DE DIAGNOSTICO POR IMAGEM LTDA		
TÍTULO DO ESTABELECIMENTO (NOME DE FANTASIA) ECO CLINICA DE PATOS	PORTE ME	
CÓDIGO E DESCRIÇÃO DA ATIVIDADE ECONÔMICA PRINCIPAL 86.40-2-04 - Serviços de tomografia		
CÓDIGO E DESCRIÇÃO DAS ATIVIDADES ECONÔMICAS SECUNDÁRIAS 86.40-2-07 - Serviços de diagnóstico por imagem sem uso de radiação ionizante, exceto ressonância magnética 86.40-2-05 - Serviços de diagnóstico por imagem com uso de radiação ionizante, exceto tomografia		
CÓDIGO E DESCRIÇÃO DA NATUREZA JURÍDICA 206-2 - Sociedade Empresária Limitada		
LOGRADOURO R BOSSUET WANDERLEY	NÚMERO 300	COMPLEMENTO SALAS 05 A 08
CEP 58.700-410	BAIRRO/DISTRITO CENTRO	MUNICÍPIO PATOS
ENDEREÇO ELETRÔNICO		UF PB
TELEFONE (83) 3423-0522		
ENTE FEDERATIVO RESPONSÁVEL (EFR) *****		
SITUAÇÃO CADASTRAL ATIVA	DATA DA SITUAÇÃO CADASTRAL 23/01/2004	
MOTIVO DE SITUAÇÃO CADASTRAL		
SITUAÇÃO ESPECIAL *****	DATA DA SITUAÇÃO ESPECIAL *****	

Aprovado pela Instrução Normativa RFB nº 1.863, de 27 de dezembro de 2018.

Emitido no dia **27/01/2021** às **08:19:50** (data e hora de Brasília).

Página: 1/1



INSTRUÇÕES DE PREENCHIMENTO NO VERSO

NÚMERO DE IDENTIFICAÇÃO DO REGISTRO DE EMPRESA - NIRE DA SEDE 2510070145-1		NIRE DA FILIAL (preencher somente se não referir a filial)	
NOME DO EMPRESÁRIO (completo sem abreviaturas) FERNANDO FRANCO DE CARVALHO			
NACIONALIDADE BRASILEIRA		ESTADO CIVIL Casado(a)	
SEXO M <input checked="" type="checkbox"/> F <input type="checkbox"/>	REGIME DE BENS (se casado) Comunhão parcial		
FILHO DE (pai) GERALDO GOMES DE CARVALHO		(mãe) MARINHA FRANCO DE CARVALHO	
NASCIDO EM (data de nascimento) 20-09-1964	IDENTIDADE número 605.917	Órgão emissor SSP	UF PB
CPF (número) 395.621.404-82			
EMANCIPADO POR (forma de emancipação - comente no caso de menor)			
DOMICILIADO NA (LOGRADOURO - rua, av, etc.) RUA BOSSUET WANDERLEY			NÚMERO 300
COMPLEMENTO ATº 202	BAIRRO / DISTRITO CENTRO	CEP 58700-410	CÓDIGO DO MUNICÍPIO (Uso da Junta Comercial)
MUNICÍPIO PATOS			UF PB
declara, sob as penas da lei, não estar impedido de exercer atividade empresária, que não possui outro registro de empresário e requer à Junta Comercial do ESTADO DA PARAÍBA:			
CÓDIGO DO ATO 002	DESCRIÇÃO DO ATO ALTERAÇÃO	CÓDIGO DO EVENTO 021	DESCRIÇÃO DO EVENTO ALTERAÇÃO DE DADOS
CÓDIGO DO EVENTO	DESCRIÇÃO DO EVENTO	CÓDIGO DO EVENTO	DESCRIÇÃO DO EVENTO
NOME EMPRESARIAL FERNANDO FRANCO DE CARVALHO - ME			
LOGRADOURO (rua, av, etc.) RUA BOSSUET WANDERLEY			NÚMERO 300
COMPLEMENTO SALAS 05 A 08	BAIRRO / DISTRITO CENTRO	CEP 58700-410	CÓDIGO DO MUNICÍPIO (Uso da Junta Comercial)
MUNICÍPIO PATOS	UF PB	PAÍS BRASIL	CORREIO ELETRÔNICO (E-MAIL)
VALOR DO CAPITAL - R\$ 12.000,00	VALOR DO CAPITAL (por extenso) DOZE MIL REAIS.		
CÓDIGO DE ATIVIDADE ECONÔMICA (CNAE Fiscal) Atividade principal 8514-6/04 Atividades secundárias	DESCRIÇÃO DO OBJETO SERVIÇOS DE RAIOS X, RADIODIAGNOSTICO E RADIOTERAPIA.		
DATA DE INÍCIO DAS ATIVIDADES 16-04-1997	NÚMERO DE INSCRIÇÃO NO CNPJ 01.767.395/0001-15	TRANSFERÊNCIA DE SEDE OU DE FILIAL DE OUTRA UF NIRE anterior	UF
ASSINATURA DA FIRMA PELO EMPRESÁRIO (ou pelo representante/assistente/gerente) <i>Fernando Franco de Carvalho - Me</i>			
DATA DA ASSINATURA 13-02-2006	ASSINATURA DO EMPRESÁRIO <i>Fernando Franco de Carvalho</i>		
PARA USO EXCLUSIVO DA JUNTA COMERCIAL			
DEFERIDO PUBLIQUE-SE E ARQUIVE-SE <i>Adrião Pires Bezerra</i> -VOGAL - Mat.: 120.108-5 JUGADOR SINGULAR JUCEP 03/03/2006		AUTENTICAÇÃO	
<p>JUNTA COMERCIAL DO ESTADO DA PARAÍBA CERTIFICADO O REGISTRO EM: 03/03/2006 SOB Nº: 25600110528 Protocolo: 06/005407-7 Empresa: 25 1 0070145 1 FERNANDO FRANCO DE CARVALHO ME</p> <p><i>José Petrônio Queiroga Gadelha</i> JOSÉ PETRÔNIO QUEIROGA GADELHA SECRETÁRIO GERAL</p>			

CARTÓRIO CARLOS TRIGUEIRO
Rua: Peregrino Filho, 130 - Centro - Patos - PB - Cep: 58700-450
Tele/fax: (83) 3421-3701/3421-3408
E-mail: contato@cartorioqueiroga.com.br

AUTENTICAÇÃO
Certifico que a presente cópia é reprodução fiel do original que me foi exibido. Dou fé.
(Art. 425 - III do CPC)

Confira em <https://selodigital.tjpb.jus.br>
Selo Digital: AJP66352-DB6Z
Patos-PB 19/02/2020
Empl. R\$2,56 ISS R\$0,13 Farpam R\$0,30
Fepj R\$0,47 HP R\$0,04

Rebeca Alves do Nascimento

CONSTITUICAO

PATOS

DECLARAÇÃO DE FIRMA INDIVIDUAL

00

INSTRUÇÕES DE PREENCHIMENTO NO VERSO

NÃO PREENCHER

FERNANDO FRANCO DE CARVALHO

NOME DO TITULAR

natural de PATOS PB BRASILEIRA-BRASIL SOLTEIRO

filho de GERALDO GOMES DE CARVALHO E MARINHA FRANCO DE CARVALHO

nascido em 20.09.64 profissão MEDICO

CPF 013915161211410141812 identidade 605.917 SSP PB

residente RUA PEREGRINO FILHO-548BRASILIA-58.700-450-PATOS PB

CONTINUAÇÃO

não estando incurso em nenhum dos crimes previstos em lei que o impeça de exercer atividade mercantil, e não possuindo outra firma individual registrada, declara para fins de inscrição no Registro do Comércio:

- ATOS 021 1 - CONSTITUIÇÃO 2 - ABERTURA DE FILIAL 3 - INSCR. DE TRANSF. DE SEDE DE OUTRA UF 4 - ABERTURA DE FILIAL EM OUTRA UF 5 - ALTERAÇÃO DE DADOS DA SEDE 6 - ALTERAÇÃO DE DADOS DE FILIAL 7 - TRANSFERÊNCIA DE SEDE PARA OUTRA UF 8 - CANCELAMENTO DE SEDE 9 - PROTEÇÃO AO NOME COMERCIAL

NOME COMERCIAL 03 FERNANDO FRANCO DE CARVALHO ME

04 251 00701451 NIRC 05 (PREENCHER SOMENTE SE ATO DE FILIAL) NIRC DA FILIAL

06 RUA BOSSUET WANDERLEY 300 LOJA 01

07 CENTRO

08 58700-410 PATOS SIGLA UF PB

09 10.000,00 DEZ MIL REAIS CAPITAL OU DESTAQUE DE CAPITAL, POR EXTENSÃO

(CONTINUAÇÃO)

10 INICIO DAS ATIVIDADES DIA MES ANO 11 (USO DA JUNTA) 12 0112167395990115

OBJETO (ATIVIDADE ECONOMICA) COMERCIO VAREJISTA DE PRODUTOS FARMACEUTICOS, MEDICAMENTOS ORTOPEDICOS, PERFUMARIA E COSMATICOS.

Table with 2 columns: CODIGO DE ATIVIDADE, and values 135241182, 14, 15, 16, 17.

DATA 03.04.97 ASSINATURA DO TITULAR

18 (USO DA JUNTA) DATA DO DEFERIMENTO DIA MES ANO

Notary section including logo of Cartório Carlos Trigueiro, address, contact info, and a QR code for digital verification.

Rebeca Alves do Nascimento Escrevente

LEIA COM ATENÇÃO ESTAS INSTRUÇÕES, ANTES DE INICIAR O PREENCHIMENTO

- Preencher o formulário em quatro vias legíveis, à máquina ou à mão com letra de forma, sem rasura, sendo a primeira original, podendo as demais serem cópias a carbono.
- Ao preencher um campo, deixe um espaço em branco entre palavras ou outros elementos da informação.
- Preencher com apenas uma letra ou algarismo cada quadrícula demarcada no formulário.
- Preencher o campo 02 - Ato, conforme o número correspondente ao ato que está sendo praticado.
- Preencher o(s) campo(s) de 13 a 17, de acordo com a "Tabela de Atividades Econômicas", instituída pela Portaria conjunta SRF/DNRC nº 962, de 29/12/87.

APR 16 1997

DECLARAÇÃO DE FIRMA INDIVIDUAL

AVISO: CONCORDAR COM ESTES TERMOS DA TABELA-20027
 Este é um certificado que por ordem do Fisco
 a partir de 2004 está disponível e registrada
 através eletrônico e não substitui o original
 físico.

Cartório Carlos Trigueiro
 Rua: Peregrino Filho, 130 - Centro - Patos - PB - Cep: 58700-450
 Tele/fax: (83) 3421-3701/3421-3408
 E-mail: contato@carlostrigueiro.com.br

JUCEP Nº 25.0070145.1

CARTÓRIO CARLOS TRIGUEIRO
 Rua: Peregrino Filho, 130 - Centro - Patos - PB - Cep: 58700-450
 Tele/fax: (83) 3421-3701/3421-3408
 E-mail: contato@carlostrigueiro.com.br

AUTENTICAÇÃO
 Certifico que a presente cópia é reprodução fiel do original que me foi exibido. Dou fé.
 (Art. 425 - III do CPC)

Confira em <https://selodigital.tjpb.jus.br>
 Selo Digital: AKJ08111-UJEI
 Patos-PB 15/08/2020

Encl R\$2,56 ISS R\$0,13 Farpem R\$0,30
 Farpj R\$0,47 MP R\$0,04

Rebeca Alves do Nascimento
 Escrevente



JUNTA COMERCIAL DO ESTADO DA PARAÍBA - JUCEP
 De acordo com o disposto nos arts. 5º do Dec. Fed. 1790/98, e 78 inciso III do Dec. Fed. 1800/94, certifico a autenticidade deste documento, cujo original está arquivado sob o número e data arquivados necessariamente e constante desta cópia. Até a presente data existe(m) 1(a) 2(a) posterior(es) registrad(o) conforme registro histórico

este é o único ato registrado
 este é o último ato registrado
 este documento é parte integrante do processo registrado de acordo com o nº e data em que a empresa de que se trata

João Pessoa, 28/08/2020

Evilwin da Silva
 Diretor de Núcleo de Classificação e Arquivo

Marcia Imberg
 Maria de Fátima V. Venâncio
 Secretária Geral

CONTRATO SOCIAL
POR TRANSFORMAÇÃO DE EMPRESÁRIO
FERNANDO FRANCO DE CARVALHO
CNPJ (MF) 01.767.395/000-15

ALTERAÇÃO N° 01

Pelo presente Instrumento Particular de Alteração de Empresário Individual:

Carvalho
Franco

FERNANDO FRANCO DE CARVALHO, brasileiro, empresário, casado, nascido em 20/09/1964, portador do CPF 395.621.404-82 e Carteira de Identidade (RG) n° 605917 2° Via - SSDS-PB, residente e domiciliado a Rua Peregrino Filho, SN, Centro, Patos - PB, CEP: 58700-450, resolve em conformidade com o previsto na Lei 10.406/2002 modificada pela lei 12.441/2011 e na melhor forma de direito, Alterar a Empresa Individual FERNANDO FRANCO DE CARVALHO, com sede na Rua Bossuet Wanderley, 300, Centro Patos - PB, CEP: 58700-085, e com inscrição no CNPJ sob n° 01.767.395/000-15, devidamente registrada e arquivada na Junta Comercial do Estado da Paraíba - JUCEP sob o NIRE: 25100701451, fazendo uso do que prevê o § 3° do art. 968 da Lei 10.406/2002, alterado por meio da LC 128/2008 em seu art. 10, decide proceder com a transformação do seu registro de EMPRESÁRIO em SOCIEDADE EMPRESÁRIA na forma de LIMITADA, uma vez que admitiu a sócia:

JANECLEIDE ALVES CARVALHO, brasileira, casada em regime parcial de comunhão de bens, empresária, nascida em 07/05/1980, portadora do RG: 2726146 SSP-PB e CPF: 041.045.294-78, Natural da Cidade de Patos - PB, residente na Rua Peregrino Filho, SN, Centro, Patos - PB, CEP: 58700-450.

**CONTRATO SOCIAL
POR TRANSFORMAÇÃO DE EMPRESÁRIO
FERNANDO FRANCO DE CARVALHO
CNPJ (MF) 01.767.395/000-15**

A qual é regida, doravante, pelo presente contrato social ao qual se obrigam mutuamente todos os sócios e ainda, subsidiariamente pelo Código Civil (lei 10.406/02).

Cláusula 1ª - DO NOME EMPRESARIAL

A Sociedade Empresária Limitada girará sob denominação "FFC SERVIÇOS DE DIAGNOSTICO POR IMAGEM LTDA", e é regida pelo presente Contrato Social e subsidiariamente pelo Código Civil (Lei nº 10.406/2002).

Cláusula 2ª - DA SEDE

A Sociedade é sediada à Rua Bossuet Wanderley, 300, Centro Patos - PB, CEP: 58700 - 085 e com inscrição no CNPJ sob nº 01.767.395/000-15, podendo abrir e manter filiais e escritórios em qualquer parte do território nacional ou no exterior, obedecendo às disposições legais vigentes.

Cláusula 3ª - DO OBJETO SOCIAL

A Sociedade Limitada exerce os serviços que realizam exames de tomografia; serviços que realizam exames de ultrassonografia e os serviços de radiodiagnóstico, tais como: radiologia médica e odontológica, densitometria óssea, hemodinâmica, medicina nuclear, mamografia, fluoroscopia, as atividades de unidades móveis equipadas apenas de laboratório radiológico, com pessoal especializado, sem fornecimento de consultas médicas.

E exercerá as seguintes atividades:

- 8640-2/04 Serviços de tomografia;

**CONTRATO SOCIAL
POR TRANSFORMAÇÃO DE EMPRESÁRIO
FERNANDO FRANCO DE CARVALHO
CNPJ (MF) 01.767.395/000-15**

- 86.40.2/05 Serviços de diagnóstico por imagem com uso de radiação ionizante, exceto tomografia.

Cláusula 4ª - DO INÍCIO DAS ATIVIDADES E DO PRAZO

Cláusula 4ª - O início das atividades do empresário individual iniciou em 16/04/1997 e permanecerá doravante sob a forma de sociedade limitada a partir do deferimento do presente instrumento pela JUCEP e seu prazo de duração é indeterminado.

Cláusula 5ª - DO CAPITAL SOCIAL

Cláusula 5ª - O capital social de R\$ 24.000,00 (Vinte e quatro mil reais), dividido em 24.000 (Vinte e quatro mil) quotas, no valor nominal de R\$ 1,00 (um real) cada uma, totalmente integralizado em moeda corrente do país, fica distribuído entre os sócios da seguinte forma:

Nome dos Sócios	Qtd Quotas	Valor Em R\$	% Perc.
FERNANDO FRANCO DE CARVALHO	12.000	12.000,00	50 %
JANECLEIDE ALVES CARVALHO	12.000	12.000,00	50 %
TOTAL:	24.000	24.000,00	100 %

A responsabilidade de cada sócio é restrita ao valor de suas quotas, mas todos respondem solidariamente pela integralização do capital social, conforme disposição da Lei 10.406, de 10 de janeiro de 2002.

As quotas da sociedade são individuais e não poderão ser transferidas ou alienadas a qualquer título a terceiros sem o

CONTRATO SOCIAL
POR TRANSFORMAÇÃO DE EMPRESÁRIO
FERNANDO FRANCO DE CARVALHO
CNPJ (MF) 01.767.395/000-15

consentimento do sócio remanescente, ao qual fica assegurado o direito de preferência em igualdade de condições.

Cláusula 6ª - DA ADMINISTRAÇÃO

Franco
Alves
A administração da sociedade será exercida por em conjunto por, Fernando Franco de Carvalho e JaneCleide Alves Carvalho, que assinarão em conjunto e/ou isoladamente, todos com os poderes e atribuições de representar a empresa ativa e passivamente, judicial ou extrajudicialmente, podendo praticar todos os atos compreendidos no objeto social, autorizando o uso do nome empresarial, sempre no interesse da sociedade, ficando vedado, entretanto, em negócios estranhos aos fins sociais em assuntos de interesse da sociedade, podendo assinar quaisquer documentos de comum acordo em todos os órgãos públicos, contrair empréstimos em estabelecimentos bancários.

Alves
Cláusula 7ª - DA DECLARAÇÃO DE DESIMPEDIMENTO DE ADMINISTRADOR

Os administradores declaram, sob as penas da lei, de que não estão impedidos de exercer a administração da sociedade, por lei especial, ou em virtude de condenação criminal, ou por se encontrar sob os efeitos dela, a pena que vede, ainda que temporariamente, o acesso a cargos públicos; ou por crime falimentar, de prevaricação, peita ou suborno, concussão, peculato, ou contra a economia popular, contra o sistema financeiro nacional, contra normas de defesa da concorrência, contra as relações de consumo, fé pública, ou a propriedade.

Cláusula 8ª - DO BALANÇO PATRIMONIAL

**CONTRATO SOCIAL
POR TRANSFORMAÇÃO DE EMPRESÁRIO
FERNANDO FRANCO DE CARVALHO
CNPJ (MF) 01.767.395/000-15**

O exercício social corresponde ao ano civil. Ao final de cada exercício, levantar-se-á balanço patrimonial da Sociedade e se apurará os resultados.

Os eventuais lucros serão distribuídos entre os sócios proporcionalmente às contribuições de cada um para o resultado, conforme for deliberado pela maioria dos sócios.

Cláusula 9ª - DO PRO LABORE

Os sócios poderão de comum acordo, fixar uma retirada mensal a título de "pro labore", observadas as disposições regulamentares pertinentes.

Cláusula 10ª - DO FALECIMENTO DE SÓCIO

Falecendo ou interditado qualquer sócio, a sociedade continuará suas atividades com os herdeiros, sucessores e o incapaz. Não sendo possível ou inexistindo interesse destes ou do sócio remanescente, o valor de seus haveres será apurado e liquidado com base na situação patrimonial da sociedade, à data da resolução, verificada em balanço especialmente levantado.

O mesmo procedimento será adotado em outros casos em que a sociedade se resolva em relação a sua sócia.

Cláusula 11ª - DO FORO

Fica eleito o foro da cidade de Patos/PB para o exercício e cumprimento dos direitos e obrigações resultantes do presente contrato.

CONTRATO SOCIAL
POR TRANSFORMAÇÃO DE EMPRESÁRIO
FERNANDO FRANCO DE CARVALHO
CNPJ (MF) 01.767.395/000-15

E por estarem assim justos e contratados, fizeram digitar o presente instrumento, o qual depois de lido e achado conforme, aceitam, outorgam e assinam.

Patos/PB, 21 de Maio de 2020.

DINAMÉRICO WANDERLEY

1º Ofício

Fernando Franco de Carvalho: Janecléide Alves Carvalho
FERNANDO FRANCO DE CARVALHO JANECLÉIDE ALVES CARVALHO
SÓCIO-ADMINISTRADOR SÓCIO-ADMINISTRADOR

DINAMÉRICO WANDERLEY
SERVIÇO NOTARIAL E REGISTRAR

Av. Epitácio Pessoa, 174 - Centro
CEP 58708-020 - Patos - Paraíba
Tel.: (83) 3421-2725
Fax: (83) 3421-0029

SERVIÇO NOTARIAL E REGISTRAR
2º OFÍCIO DE NOTAS
Fone: (83) 3421-2734
Fax: (83) 3421-6020
Patos-PB



CARTÓRIO CARLOS TRIGUEIRO
Rua: Peregrino Filho, 130 - Centro - Patos - PB - CEP: 58105-500
Tele/fax: (83) 3421-3701
3421-3408
E-mail: contato@carlostrigueiro.com.br
Patos - PB

Reconheço, por semelhança, a(s) firma(s) de
JANECLÉIDE ALVES CARVALHO
Em testemunho da verdade. Dou fé.
Escrivão: GEORGÉANE DE ARAUJO TRIGUEIRO PEGADO
Patos/PB 26/05/2020
Confira em <https://selodigital.tjpb.jus.br>
Selo Digital: AKA20104-ITWS
Emol: R\$10,22 ISS R\$0,51 Forpen R\$0,30
FFPJ R\$1,00 HP R\$0,16



PARA USO EXCLUSIVO DA JUNTA COMERCIAL

Página 6 de 6



CERTIFICO O REGISTRO EM 01/06/2020 09:41 SOB N° 25200896611.
PROTOCOLO: 204011701 DE 27/05/2020. CÓDIGO DE VERIFICAÇÃO:
12002200104. NIRE: 25200896611.
FFC SERVIÇOS DE DIAGNOSTICO POR IMAGEM LTDA

Maria de Fátima Ventura Venâncio
SECRETÁRIA-GERAL
JOÃO PESSOA, 01/06/2020
www.redesim.pb.gov.br

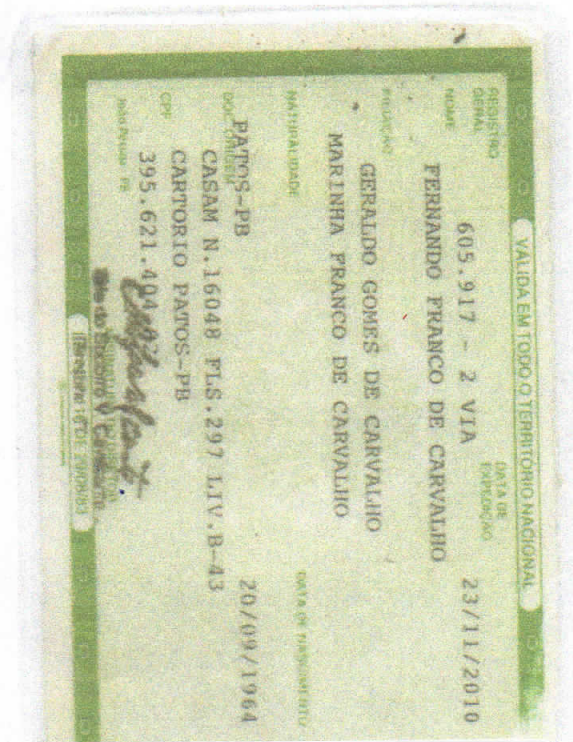
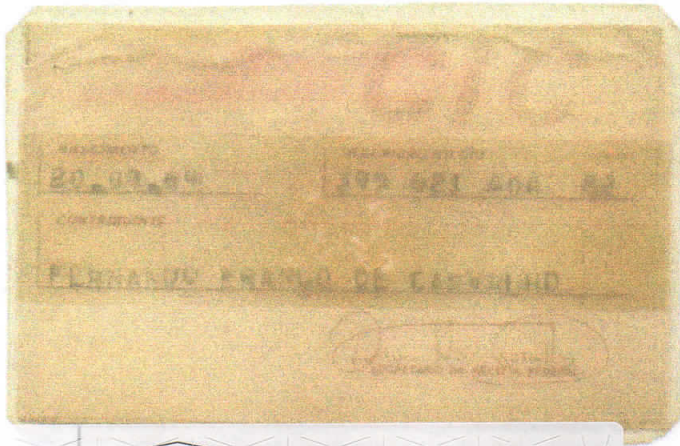

CARTÓRIO CARLOS TRIGUEIRO
 Rua: Peregrino Filho, 130 - Centro - Patos - PB - Cep: 58700-450
 Tele/fax: (83) 3421-3701/3421-3408
 E-mail: contato@carlostrigueiro.com.br

AUTENTICAÇÃO
 Certifico que a presente cópia é reprodução fiel do original que me foi exibido. Dou fé.
 (Art. 425 - III do CPC)

Confira em <https://selodigital.tjpb.jus.br>
 Selo Digital: AJP66341-TI7Q
 Patos-PB 19/02/2020
 Emol R\$2,56 ISS R\$0,13 Farpem R\$0,30
 Fepj R\$0,47 MP R\$0,04

Rebeca Alves do Nascimento
 Escrevente



CARTÓRIO CARLOS TRIGUEIRO
 Rua: Peregrino Filho, 130 - Centro - Patos - PB - Cep: 58700-450
 Tele/fax: (83) 3421-3701/3421-3408
 E-mail: contato@carlostrigueiro.com.br

AUTENTICAÇÃO
 Certifico que a presente cópia é reprodução fiel do original que me foi exibido. Dou fé.
 (Art. 425 - III do CPC)

Confira em <https://selodigital.tjpb.jus.br>
 Selo Digital: AJP66340-BUPJ
 Patos-PB 19/02/2020
 Emol R\$2,56 ISS R\$0,13 Farpem R\$0,30
 Fepj R\$0,47 MP R\$0,04

Rebeca Alves do Nascimento
 Escrevente

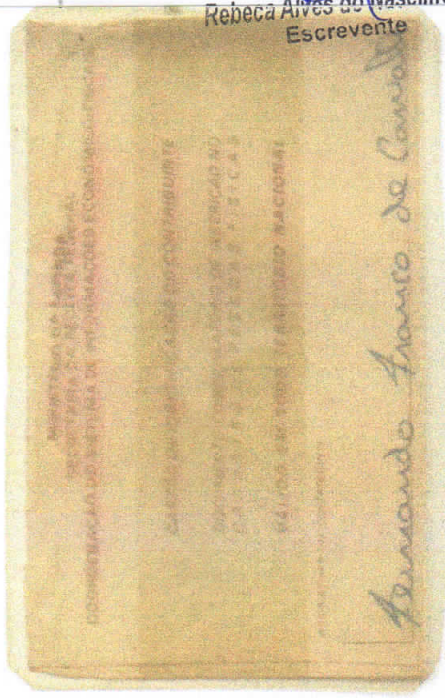
REPUBLICA FEDERATIVA DO BRASIL
 MINISTERIO DAS CIDADES
 DEPARTAMENTO NACIONAL DE TRANSITO
 CARTEIRA NACIONAL DE HABILITACAO

NOBRE
JANEICLEIDE ALVES CARVALHO

DOC IDENTIDADE / ORG EMISSOR UF
 2726146 SSDS PB

CPF DATA NASCIMENTO
 041.045.294-78 07/05/1980

FILIAÇÃO
 JOAO DANTAS ALMEIDA
 MARLUCE ALVES DANTAS

PERMISSÃO ACC CATMAR
 B

Nº REGISTRO VALIDADE 1ª HABILITACAO
 02845624823 06/11/2022 05/05/2003

VALIDA EM TODO O TERRITÓRIO NACIONAL
 1548882969

PROIBIDO PLASTIFICAR
 1548882969

OBSERVAÇÕES

Janeicleide Alves Carvalho
 ASSINATURA DO PORTADOR

LOCAL DATA EMISSAO
 PATOS, PB 14/11/2017

Carvalho
 ASSINATURA DO EMISSOR

16191266283
 PB035557320

PARAÍBA

CARTÓRIO CARLOS TRIGUEIRO
 Rua: Peregrino Filho, 130 - Centro - Patos - PB - Cep: 58700-450
 Tele/fax: (83) 3421-3701/3421-3408
 E-mail: contato@carlostrigueiro.com.br

AUTENTICAÇÃO
 Certifico que a presente cópia é reprodução fiel do original que me foi exibido. Dou fé.
 (Art. 425 - III do CPC)

Confira em <https://selodigital.ti.pb.jus.br>
 Selo Digital: AKA93744-8T07
 Patos-PB 28/07/2020

Emol R\$2,56 ISS R\$0,13 Forpen R\$0,30
 Esp.J R\$0,47 MP R\$0,04

Rebeca Alves do Nascimento
 Escrevente





MINISTÉRIO DA FAZENDA
Secretaria da Receita Federal do Brasil
Procuradoria-Geral da Fazenda Nacional

**CERTIDÃO POSITIVA COM EFEITOS DE NEGATIVA DE DÉBITOS RELATIVOS AOS TRIBUTOS
FEDERAIS E À DÍVIDA ATIVA DA UNIÃO**

Nome: FFC SERVICOS DE DIAGNOSTICO POR IMAGEM LTDA

CNPJ: 01.767.395/0001-15

Ressalvado o direito de a Fazenda Nacional cobrar e inscrever quaisquer dívidas de responsabilidade do sujeito passivo acima identificado que vierem a ser apuradas, é certificado que:

1. constam débitos administrados pela Secretaria da Receita Federal do Brasil (RFB) com exigibilidade suspensa nos termos do art. 151 da Lei nº 5.172, de 25 de outubro de 1966 - Código Tributário Nacional (CTN), ou objeto de decisão judicial que determina sua desconsideração para fins de certificação da regularidade fiscal, ou ainda não vencidos; e
2. não constam inscrições em Dívida Ativa da União (DAU) na Procuradoria-Geral da Fazenda Nacional (PGFN).

Conforme disposto nos arts. 205 e 206 do CTN, este documento tem os mesmos efeitos da certidão negativa.

Esta certidão é válida para o estabelecimento matriz e suas filiais e, no caso de ente federativo, para todos os órgãos e fundos públicos da administração direta a ele vinculados. Refere-se à situação do sujeito passivo no âmbito da RFB e da PGFN e abrange inclusive as contribuições sociais previstas nas alíneas 'a' a 'd' do parágrafo único do art. 11 da Lei nº 8.212, de 24 de julho de 1991.

A aceitação desta certidão está condicionada à verificação de sua autenticidade na Internet, nos endereços <<http://rfb.gov.br>> ou <<http://www.pgfn.gov.br>>.

Certidão emitida gratuitamente com base na Portaria Conjunta RFB/PGFN nº 1.751, de 2/10/2014.

Emitida às 17:25:40 do dia 20/01/2021 <hora e data de Brasília>.

Válida até 19/07/2021.

Código de controle da certidão: **4FD9.F23D.C89A.DD21**

Qualquer rasura ou emenda invalidará este documento.



CERTIDÃO

CÓDIGO: 24E9.B363.2174.0E7C

Emitida no dia 20/01/2021 às 17:19:49

Nome Empresarial:

FFC SERVICOS DE DIAGNOSTICO POR IMAGEM LTDA

Endereço:

BOSSUET WANDERLEY

Número:

300

Complemento:

SALAS 05 A 08

Bairro:

BRASILIA

Município:

PATOS

CEP:

58700-410

Inscr. Estadual:

16.115.612-6

Situação Cadastral:

BAIXADO

CNPJ/CPF:

01.767.395/0001-15

Certifico, observadas as disposições da legislação vigente e de acordo com os assentamentos existentes neste órgão, que o Contribuinte supra identificado está em situação **REGULAR** perante a Fazenda Pública Estadual, **com relação a débitos fiscais administrativos e inscritos em Dívida Ativa.**

A presente Certidão não compreende débitos cuja exigibilidade esteja suspensa, nem exclui o direito de a Fazenda Pública Estadual, a qualquer tempo, cobrar valores a ela porventura devidos pelo referido Contribuinte.

Esta certidão é válida **por 60 (sessenta) dias a partir da data de sua emissão**, devendo ser confirmada a sua autenticidade através do serviço *Validar Certidão de Débito* na página www.sefaz.pb.gov.br.

OBS: Inválida para licitação no que se refere ao fornecimento de mercadorias ou prestação de serviços de transporte interestadual e intermunicipal ou comunicação não compreendidos na competência tributária dos municípios se o requerente supracitado estiver localizado no estado da Paraíba, ressalvada quando a licitação se referir à prestação de serviço de transporte entre municípios com características urbanas no âmbito das regiões metropolitanas no estado da Paraíba, reconhecida por Lei específica.

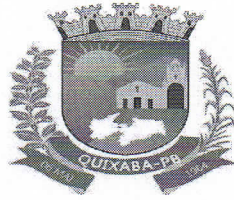

ESTADO DA PARAÍBA

PREFEITURA MUNICIPAL DE QUIXABA

SECRETARIA DE ADMINISTRAÇÃO

ATESTADO DE CAPACITAÇÃO TÉCNICA

Atestamos, para fins de prova junto a entes Públicos, que a **Empresa FFC SERVIÇOS DE DIAGNÓSTICO POR IMAGEM LTDA.**, inscrita no CNPJ sob o nº 01.767.395/0001-15, com endereço comercial a Rua Bossuet Wanderley, 300, salas 05 a 08 Bairro Centro, Quixaba/PB, forneceu ao município, o objeto informado abaixo, cumprido sempre e pontualmente com as suas obrigações assumidas, no tocante aos serviços solicitados ou produtos entregues, pelo que declaramos que a mesma está apta a cumprir com o objeto licitado, não tendo nada que a desabone.

OBJETO: Realização continua de imagem (RX, Ultrassonografia, tomografia, densitometria e entre outros)

Quixaba/PB, 03 de Fevereiro de 2021.

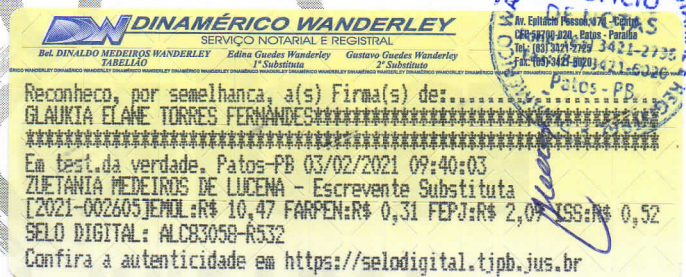

Atenciosamente,

DINAMÉRICO
WANDERLEY

GLAUKIA ELANE TORRES FERNANDES

Secretaria de Administração

Rua Francisco de Assis Pereira, 127 – Centro

CEP: 58733-000 - Quixaba - PB

www.quixaba.pb.gov.br

Tel.: (83) 3425.0000



PODER JUDICIÁRIO
JUSTIÇA DO TRABALHO

CERTIDÃO NEGATIVA DE DÉBITOS TRABALHISTAS

Nome: FFC SERVICOS DE DIAGNOSTICO POR IMAGEM LTDA (MATRIZ E FILIAIS)

CNPJ: 01.767.395/0001-15

Certidão nº: 2329193/2021

Expedição: 20/01/2021, às 17:29:11

Validade: 18/07/2021 - 180 (cento e oitenta) dias, contados da data de sua expedição.

Certifica-se que **FFC SERVICOS DE DIAGNOSTICO POR IMAGEM LTDA (MATRIZ E FILIAIS)**, inscrito(a) no CNPJ sob o nº **01.767.395/0001-15**, **NÃO CONSTA** do Banco Nacional de Devedores Trabalhistas.

Certidão emitida com base no art. 642-A da Consolidação das Leis do Trabalho, acrescentado pela Lei nº 12.440, de 7 de julho de 2011, e na Resolução Administrativa nº 1470/2011 do Tribunal Superior do Trabalho, de 24 de agosto de 2011.

Os dados constantes desta Certidão são de responsabilidade dos Tribunais do Trabalho e estão atualizados até 2 (dois) dias anteriores à data da sua expedição.

No caso de pessoa jurídica, a Certidão atesta a empresa em relação a todos os seus estabelecimentos, agências ou filiais.

A aceitação desta certidão condiciona-se à verificação de sua autenticidade no portal do Tribunal Superior do Trabalho na Internet (<http://www.tst.jus.br>).

Certidão emitida gratuitamente.

INFORMAÇÃO IMPORTANTE

Do Banco Nacional de Devedores Trabalhistas constam os dados necessários à identificação das pessoas naturais e jurídicas inadimplentes perante a Justiça do Trabalho quanto às obrigações estabelecidas em sentença condenatória transitada em julgado ou em acordos judiciais trabalhistas, inclusive no concernente aos recolhimentos previdenciários, a honorários, a custas, a emolumentos ou a recolhimentos determinados em lei; ou decorrentes de execução de acordos firmados perante o Ministério Público do Trabalho ou Comissão de Conciliação Prévia.

[Voltar](#)[Imprimir](#)

Certificado de Regularidade do FGTS - CRF

Inscrição: 01.767.395/0001-15
Razão Social: FFC SERVICOS DE DIAGNOSTICO POR IMAGEM LTDA
Endereço: RUA BOSSUET WANDERLEY 300 SALA 05 A 08 / CENTRO / PATOS / PB / 58700-410

A Caixa Econômica Federal, no uso da atribuição que lhe confere o Art. 7, da Lei 8.036, de 11 de maio de 1990, certifica que, nesta data, a empresa acima identificada encontra-se em situação regular perante o Fundo de Garantia do Tempo de Serviço - FGTS.

O presente Certificado não servirá de prova contra cobrança de quaisquer débitos referentes a contribuições e/ou encargos devidos, decorrentes das obrigações com o FGTS.

Validade: 11/02/2021 a 12/03/2021

Certificação Número: 2021021101595497667781

Informação obtida em 22/02/2021 07:54:37

A utilização deste Certificado para os fins previstos em Lei esta condicionada a verificação de autenticidade no site da Caixa: **www.caixa.gov.br**



PODER JUDICIÁRIO
 TRIBUNAL DE JUSTIÇA DA PARAÍBA
 TELEJUDICIÁRIO - CENTRAL DE CERTIDÕES
 Praça João Pessoa, s/n - CEP 58013-902 - João Pessoa (PB)
 Telefone: (83) 3216-1440



CERTIDÃO NEGATIVA

FALÊNCIA / RECUPERAÇÃO JUDICIAL E EXTRAJUDICIAL

Certificamos que, em pesquisa realizada nos registros de distribuição de feitos de falência e recuperação ativos nos cartórios comuns e/ou especializados, em todas as comarcas do Estado da Paraíba, **nada consta** contra:

CNPJ: 01.767.395/0001-15

Razão Social: FFC SERVICOS DE DIAGNOSTICO POR IMAGEM LTDA

Nome Fantasia: ECO CLINICA DE PATOS

Certidão emitida às 08:44 de 27/01/2021.

Validade 30 dias

-
- 1- Esta certidão foi expedida gratuitamente, através da internet, com base na Resolução nº 17/2010, da Presidência do TJPB e na Resolução nº 121/2010 do CNJ.
 - 2- O número do documento constante nesta certidão foi informado pelo próprio solicitante. Sua autenticidade deverá ser conferida pelo interessado confrontando com o documento original (ex: CPF e RG).
 - 3- Esta certidão não terá validade para fins de instrução de processos judiciais.
 - 4- A pesquisa é restrita aos dados fornecidos pelo solicitante, ficando ressalvados os registros cadastrados de forma diversa.
 - 5- A pesquisa foi realizada em todos os sistemas processuais em funcionamento, exceto no sistema SEEU (Execuções Penais).
-

Para confirmar a autenticidade deste documento acesse <http://app.tjpb.jus.br/certo/validarcertidao> e insira o código de validação: **v6E4.Nt62**. Você pode também ler o código QR apresentado no cabeçalho.

CARTÓRIO CARLOS TRIGUEIRO
 Rua: Peregrino Filho, 130 - Centro - Patos - PB - Cep: 58700-450
 Tele/fax: (83) 3421-3701/3421-3408
 E-mail: contato@cartorioptos.com.br

AUTENTICAÇÃO
 Certifico que a presente cópia é reprodução fiel do original que me foi exibido. Dou fé!
 (Art. 425 - III do CPC)



Confira em <https://selodigital.tjpb.jus.br>
 Selo Digital: AKG79528-21BY
 Patos-PB 15/09/2020
 Empl R\$2,56 ISS R\$0,17 Ferrpad R\$0,30
 Papj R\$0,47 HP R\$0,04

Rebeca Alves do Nascimento
 Escrevente



ESTADO DA PARAÍBA
PREFEITURA MUNICIPAL DE PATOS
 SECRETARIA DE FINANÇAS

ALVARÁ

LICENÇA PARA LOCALIZAÇÃO E FUNCIONAMENTO

CONCEDIDO A

FFC SERVIÇOS DE DIAGNÓSTICO POR IMAGEM LTDA

PARA SE ESTABELECEER A

BOSSUET WANDERLEY, Nº 300, SALAS 05 A 08, BRASÍLIA, PATOS, PB

COM A SEGUINTE ATIVIDADE PRINCIPAL

1412 - SERVIÇOS DE TOMOGRAFIA - CNAE - 864020400

ATIVIDADE(S) SECUNDÁRIA(S)

1413 - SERVIÇOS DE DIAGNÓSTICO POR IMAGEM COM USO DE RADIAÇÃO IONIZANTE, EXCETO TOMOGRAFIA - CNAE - 864020500
 1415 - SERVIÇOS DE DIAGNÓSTICO POR IMAGEM SEM USO DE RADIAÇÃO IONIZANTE, EXCETO RESSONÂNCIA MAGNÉTICA - CNAE - 864020700

INSCR. MUNICIPAL

326062

C.N.P.J / C.P.F

01.767.395/0001-15

COD. ATIVIDADE

1412

DATA EMISSÃO

04/09/2020
 Leonardo Guedes dos Santos
 Coord. do Núcleo de Tributos Mobiliários
 Matrícula 4194

CONFERIDO

Mirélio Alves de Almeida
 Diretor de Administração Tributária
 Matrícula 8192

VISTO

Arnon Medeiros Santos
 Secretário de Finanças

Autorização de Funcionamento

Exercício: 2020 | Válido até: 07/05/2021

Processo nº: 2020.000076

A Agência Estadual de Vigilância Sanitária através da Diretoria Técnica de Ciência e Tecnologia Médica e Correlatos - DTCTMC concede ao estabelecimento FERNANDO FRANCO DE CARVALHO ME a presente Autorização de Funcionamento de acordo com as disposições da Lei nº 7069 de 12 de abril de 2002, Art. 4º, VI:

Número da Agevisa: 2020.000076

Razão Social: FERNANDO FRANCO DE CARVALHO ME

Nome Fantasia: ECOCLINICA DE PATOS

CNPJ/CPF: 01.767.395/0001-15

Município: Patos CEP: 58700-410

Endereço: RUA BOSSUET WANDERLEY , 300

Bairro: CENTRO

Responsável(eis) Legais(eis):

395.621.404-82 - FERNANDO FRANCO DE CARVALHO

Atividades(s) Econômicas(s) (CNAE)

8640-2/04 - Serviços de tomografia

8640-2/05 - Serviços de diagnóstico por imagem com uso de radiação ionizante; exceto tomografia

8640-2/07 - Serviços de diagnóstico por imagem sem uso de radiação ionizante; exceto ressonância magnética

Responsáveis(eis) Técnicos(s)

FERNANDO FRANCO DE CARVALHO - Conselho: CRM - Nº: 3762

Helena Teixeira de Lima Barbosa

Diretoria Técnica de Ciência e Tecnologia Médica e Correlatos - DTCTMC

Todas as ações realizadas acima são por meio de Autenticação Eletrônica de Usuários



CARTÓRIO CARLOS TRIGUEIRO
 Rua: Peregrino Filho, 130 - Centro - Patos - PB - Cep: 58700-450
 Tele/fax: (83) 3421-3701/3421-3408
 E-mail: contato@carlostrigueiro.com.br

AUTENTICAÇÃO
 Certifico que a presente cópia é reprodução fiel do original que me foi exibido. Dou fé (Art. 425 - III do CPC)

Confira em <https://selodigital.tjpb.jus.br>
 Selo Digital: AKG79527-U3ZV
 Patos-PB 15/09/2020

Emo! R\$2,56 ISS R\$0,13 Farpem R\$0,30
 Fepj R\$0,47 MP R\$0,04



Rebeca Alves do Nascimento
 Escrevente

Emitido em: 07/05/2020



PREFEITURA MUNICIPAL DE PATOS
SECRETARIA DA RECEITA
DIRETORIA DE ADMINISTRAÇÃO TRIBUTÁRIA

CERTIDÃO POSITIVA COM EFEITO DE NEGATIVA DE TRIBUTOS
N.º 017/2021

NOME/RAZÃO: FFC SERVICOS DE DIAGNOSTICO POR IMAGEM LTDA
CÓD. CONTRIBUINTE: 102926
ENDEREÇO: RUA BOSSUET WANDERLEY, N° 300 – BAIRRO BRASÍLIA – CEP: 58.700-410– CIDADE: PATOS – PB.
CPF/CNPJ: 01.767.395/0001-15

Em cumprimento à solicitação do requerente, com as características acima e ressalvado o direito de a Fazenda Pública Municipal pesquisar, inscrever e cobrar a qualquer tempo, as dívidas que venham a ser apuradas, CERTIFICAMOS para os fins de direito que, mandando rever os registros tributários, constatamos a existência de débitos do contribuinte acima qualificado, cuja exigibilidade encontra-se suspensa, em virtude de parcelamento tributário que tramita no âmbito do Simples Nacional – Parcelamento nº 04.

Outrossim, esclarecemos que a presente CERTIDÃO tem os mesmos efeitos de CERTIDÃO NEGATIVA, por força do exposto no artigo 169 do Código Tributário Municipal (Lei Municipal n.º 3.541/2006), e nos artigos 151, III e 206 do Código Tributário Nacional.

Esta certidão se refere exclusivamente a situação do contribuinte acima identificado no âmbito da Secretaria das Finanças deste município.

Patos (PB), 22 de janeiro de 2021.

PRISCILA THAIS GOMES DE
 VASCONCELOS:058375684
 09

Assinado de forma digital por PRISCILA THAIS GOMES
 DE VASCONCELOS:05837568409
 DN: c=BR, o=ICP-Brasil, ou=Secretaria da Receita
 Federal do Brasil - RFB, ou=RFB e-CPF A3, ou=(EM
 BRANCO), ou=23879046000128, cn=PRISCILA THAIS
 GOMES DE VASCONCELOS:05837568409
 Dados: 2021.01.22 11:13:57 -03'00'

Agente Fiscal de Tributos

VÁLIDA POR 60 (SESSENTA) DIAS A PARTIR DA DATA DE EMISSÃO.

NOTA IMPORTANTE: QUALQUER RASURA TORNARÁ O PRESENTE DOCUMENTO NULO.